عاشوا خارج أوطانهم الأصلية واكتسبوا شهرة ونجاحاً كبيرين

نجوم عالميون من أصول عربية

جيجي حديد

سلمى حايك

شاكيرا

ضمن قائمة «نجوم من أصول عربية» أصدرت مجلة «فوربس الشرق الأوسط» قائمة ضمّت 14 نجماً عالمياً من أصول عربيّة عاشوا خارج أوطانهم الأصلية واكتسبوا شهرة ونجاحاً عالميين.

تصدّرت النجمة العالمية من أصل لبناني شاكيرا القائمة تلاها الدي جي فلسطيني الأصل خالد كما حلت في القائمة الشقيقتان جيجي وبيلا حديد ما يجعلهما أول شقيقتين تُدرجان معاً في هذا التصنيف العالمي.

واللافت أن نصف القائمة أي 7 من 14 نجم من أصول لبنانية و3 من أصول فلسطينيّة مع 3 مشاهير عراقية وجزائري ومصري.

وقد جاءت المراتب على الشكل التالي:

شاكيرا «41 عاماً» لبنانية كولومبية

شاكيرا إيزابيل مبارك كولومبية من أصل لبناني ولدت ونشأت في العاصمة الكولومبية بارانكويلا. وقد ظهرت موهبتها في الرقص منذ أن كانت في المدرسة كما تبرز ثقافتها التي تمزج بين اللاتينية والعربية في رقصاتها.

وصنفت ضمن قوائم فوربس لأقوى 100 سيدة في العالم من عام 2012 إلى 2015. كذلك حصدت المغنية الشهيرة العديد من الجوائز العالميّة.

وحلّت خامسة النجمة العالمية من أصل لبناني سلمى حايك وسادس طوني شلهوب الممثل العالمي من أصل لبناني أيضاً.

دي جي خالد (42 عاماً) فلسطيني أميركي

يعرف خالد محمد خالد بأنّه منتج اسطوانات موسيقية أمريكي فلسطيني. فضلاً عن أنه إذاعي ومؤلف ومنسق أسطوانات. وقد أصبح في عام 2009 رئيساً لشركة تسجيل الأسطوانات (Def Jam South) إلى جانب كونه رئيساً تنفيذياً ومؤسساً لـ(We the Best Music Group). في عام 2017 حل خالد في المركز الـ9 ضمن قائمة فوربس لأكثر الرابحين في موسيقى الـ«هيب هوب» بدخل قدره 24 مليون دولار.

جيجي حديد (23 عاماً) فلسطينية أميركية

ولدت ونشأت العارضة فلسطينية الأصل في لوس انجلوس. ولديها اليوم نحو 37 مليون متابع في انستقرام، حيث توظف حسابها في الموقع لترويج العلامات التجارية التي تمثلها كما حلت في المركز الـ5 ضمن تصنيف فوربس لعارضات الأزياء الأعلى أجراً في العالم بدخل قدرت قيمته بنحو 9.5 مليون دولار. كذلك شقيقتها بيلا حديد في القائمة نفسها، مما يجعلهما أول شقيقتين تُدرجان معاً في هذا التصنيف العالمي.

بيلا حديد (21 عاماً) فلسطينية أميركية

عارضة أزياء أمريكية من أصل فلسطيني وابنة المطوّر العقاري المعروف محمد حديد وشقيقة عارضة الأزياء جيجي حديد، ويقدر دخلها بنحو 6 ملايين دولار. فيما تعد أصغر عارضة أزياء في قائمة فوربس للعارضات الأعلى أجراً في العالم 2017 والتي احتلت فيها المركز الـ9، بما لديها من عقود إعلانية مع علامات تجارية شهيرة.

سلمى حايك (51 عاماً) لبنانية مكسيكية

ممثلة مكسيكية وأمريكية من أصل لبناني، ومنتجة وعارضة أزياء سابقاً انتقلت إلى أميركا منذ عام 1991. وقد ذاع صيتها في هوليوود من خلال ظهورها في أفلام شهيرة منها (Desperado) و (Wild Wild West) كما أهلها دورها في فيلم (Frida) عام 2002 إلى الترشح لجائزة الأوسكار عن فئة أفضل ممثلة. وهي زوجة الملياردير الفرنسي والرئيس التنفيذي لشركة (Kering) فرانسوا هنري بينو.

طوني شلهوب (64 عاماً) لبناني أميركي

انتوني ماركوس شلهوب ممثل أمريكي من أصل لبناني ومعروف بدور المحقق ادريان مونك في المسلسل الشهير (Monk) وقد حصل على جوائز عدة.

أطلق شلهوب مع مجموعة من الممثلين الأمريكيين العرب مسابقة جائزة صناع الأفلام الأمريكيين العرب عام 2005.

كاثرين كيتير (59 عاماً) لبنانية أميركيّة

ترشحت الممثلة الأمريكية من أصول لبنانية، لجائزة الأوسكار مرتين، عن أفضل دور مساعد لأدائها في الفيلمين الأمريكيين (Being John Malkovich) و(Capote) في عام 2005. كما مثلت في فيلم (Get Out) الذي رشح لجائزة أفضل فيلم في مهرجان الأوسكار.

عليا شوكت (29 عاماً) عراقية أميركية

ممثلة أمريكية من أصل عراقي عرفت في دورها «مايبي فانكي» في المسلسل الكوميدي المتلفز (Arrested Development) وفي مسلسل الكوميديا السوداء (Search Party) الذي منح تقييماً بنسبة 100% في موقع (Rotten Tomatoes) المتخصص بتقييم محتوى التلفزة والسينما.

ميكا (34 عاماً) لبناني بريطاني

لمع نجم مايكل بينيمان المطرب ومؤلف الأغاني الإنجليزي اللبناني، مع أول ظهور له في أغنيته (Relax) وأغنية (Take It Easy) من ألبومه الأول (Life In Cartoon Motion). وقد باع نحو 10 ملايين ألبوم خلال مسيرته الفنية.

وفي عام 2007 فاز بجائزة الموسيقى العالمية عن فئات عدة منها: الفنان الصاعد الأكثر مبيعاً، وفنان البوب والروك الأكثر مبيعاً، وأكثر الفنانين البريطانيين مبيعاً.

سام اسماعيل (40 عاماً) كاتب ومخرج مصري أميركي

كاتب ومخرج ومنتج أمريكي مصري، عرف في المسلسل الشهير (Mr. Robot) الذي حصل على جائزة «غولدن غلوب» عن أفضل مسلسل درامي متلفز في عام 2016.

ونجح إسماعيل (40 عاماً) في أول أعماله الإخراجية (Comet) في عام 2014، من بطولة إيمي روسوم التي تزوجها لاحقاً في عام 2017. كما حصل على العديد من الجوائز العالمية.

كاثي نجيمي (61 عاماً) ممثلة ومخرجة وكاتبة ومنتجة لبنانية أمريكية:

ممثلة ومخرجة وكاتبة وناشطة أمريكية. ولدت لأبوين أمريكيين لبنانيين، واشتهرت بأدائها لشخصية الأخت ماري باتريك في (Sister Act) و(Sister Act 2: Back in the Habi) كما أدت بصوتها شخصية بيجي هيل في المسلسل (King Of The Hill) الذي فاز بجائزة إيمي، لمدة 14 موسما. وظهرت نجيمي (61 عاما) في أكثر من 25 فيلما، وما يزيد عن 100 عمل متلفز.

إيمي يزبك (55 عاما) ممثلة لبنانية أميركية

اشتهرت بأدوارها التمثيلية في أعمال مشهورة، كالمسلسل الكوميدي (Wings) الذي عُرض خلال الأعوام من 1994 حتى 1997، والفيلم الشهير (The Mask) عام 1994، و(Robin Hood: Men in Tights) عام 1993.

عليا شوكت

كاثرين كيتير

أمير كرارة يبدأ التحضيرات لرمضان مبكراً

أمير كرارة

اجتمع الفنان أمير كرارة والمخرج بيتر ميمي، للبدء في وضع تفاصيل عمله الدرامي الجديد، الذي سيطرحه في الموسم الرمضاني لعام 2019، بعد تحقيقه نجاحًا ساحقًا في جزءي مسلسل كلبش، ونال

استقر أمير على فكرة للمسلسل مع السيناريست باهر دويدار، سيعلن عنها قريبًا، نافيًا إعلانه عن أي تفاصيل واضحة لسباقه الرمضاني الجديد.

يذكر أن كرارة نافس في موسم عيد الفطر السينمائي بفيلم «حرب كرموز»، الذي حقق أعلى إيرادات سينمائية خلال عرضه، شاركه البطولة الفنانة غادة عبدالرازق ومصطفى خاطر، إخراج بيتر ميمي، ودخل الموسم الرمضاني الماضي بجزء ثان من مسلسل كلبش، الذي أحدث ضجة بين المسلسلات المعروضة

ميريام فارس لجمهورها بعد غيابها: إن شاء الله بتعافى بسرعة

نشرت الفنانة ميريام فارس مقطع فيديو عبر حسابها على موقع إنستغرام لمحبيها يتمنون لها الشفاء العاجل بعد وعكتها الصحية الأخيرة.

وكتبت ميريام على الفيديو قائلة: «شكر كبير لكل Myriamees، أنا كمان اشتقتلكن كتير وإن شاء الله بتعافى بسرعة وبشوفكن قريبا».

وكانت النجمة ميريام فارس قد ألغت حفلها المقرر إقامته في لندن يوم 25 أغسطس المقبل، بسبب وعكتها الصحية الأخيرة وتوقفت عن الغناء وإحياء الحفلات بسبب خضوعها لعملية جراحية.

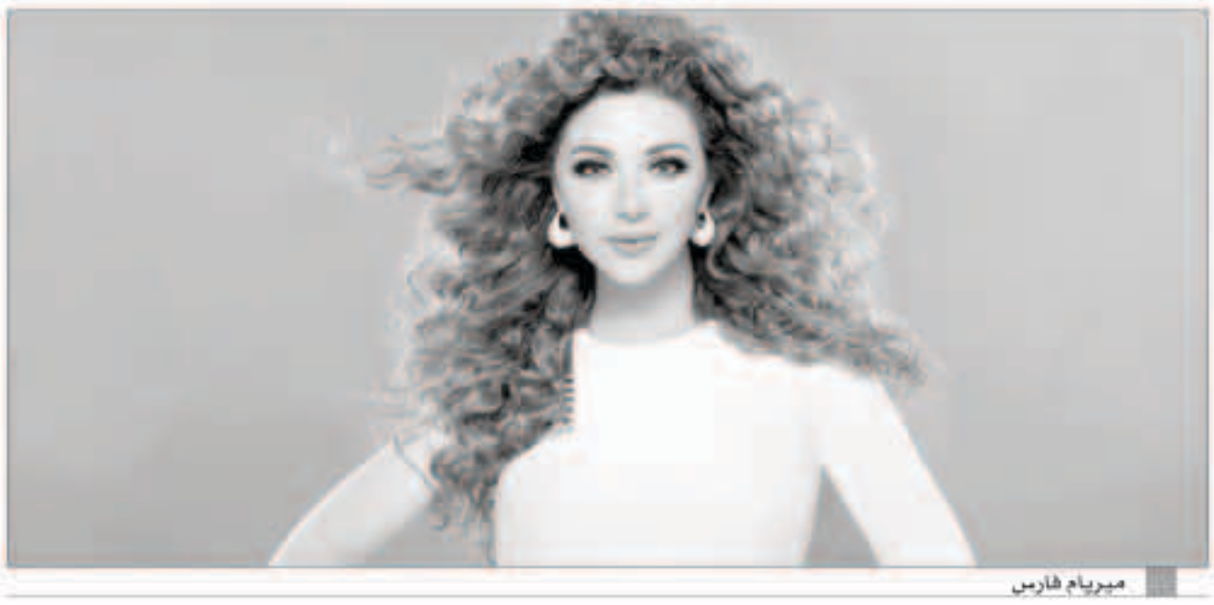
ميريام فارس

بلقيس تكشف عن معاناتها مع طفلها

كشفت الفنانة اليمنية بلقيس عن معاناتها مع طفلها «تركي» بمقطع فيديو طريف نشرته على حسابها على مواقع التواصل الاجتماعي.

الفنانة اليمنية ظهرت في مقطع الفيديو مع طفلها خلال سفرهما، ولم تظهر من طفلها سوى قدميه، حيث كان يحركهما بسرعة ويقوم بشد شعرها، وسط ضحكاتها.

بلقيس علقت على مقطع الفيديو مازحة، حيث قالت: «معكم فترة الأم السنعة وكيف تسافرين مع ابنك في الطيارة دون أن يحدث ضجة»، وبدأت في إعطاء نصائح للأمهات عند السفر مع أطفالهن.

وكانت بلقيس قد أحيت مؤخرا حفل غنائي ضخم ضمن فعاليات مهرجان «صلالة» المقام في محافظة ظفار بعمان.

وبعد هذا الحفل هو الأول لبلقيس بعد أجازة الحمل والولادة التي حصلت عليها مؤخرا من أجل مولودها الأول "تركي" من زوجها سلطان عبداللطيف