3 حفلات لكاظم الساهر في السعودية

كاظم الساهر

أعلن الفنان كاظم الساهر إقامة 3 حفلات في المملكة العربية السعودية الشهر الحالي، حيث ستكون الحفلة الأولى يوم 18 إبريل في جدة بمدينة الملك عبدالله الاقتصادية، فيما ستحتضن الخبر الحفلة الثانية يوم 19 إبريل، في حين أن الصالات الخضراء في العاصمة الرياض ستشهد إقامة الحفلة الأخيرة يوم 20 إبريل.

وتعتبر هذه هي المرة الثالثة التي يطل فيها القيصر على جمهوره في السعودية، حيث كانت الإطلالة الأولى في مهرجان سوق عكاظ بالطائف في يوليو/تموز العام الماضي، والحفلة الثانية في شباط/فبراير العام الحالي ضمن فعاليات مهرجان شتاء طنطورة بالعلا وحققت أصداء كبيرة.

ومن المنتظر أن تشهد جولة كاظم الساهر في السعودية زخما جماهيريا لشعبيته العريضة التي يتمتع بها قيصر الغناء، ولمكانته الفنية والموسيقية باعتباره واحدا من أهم النجوم في الأغنية العربية.

ريماس منصور ضيفة شرف «حالتنا حالة 2»

ريماس منصور

كشفت الفنانة ريماس منصور، عن مشاركتها كضيفة شرف في المسلسل الكوميدي "حالتنا حالة 2"، المقرر عرضه في الماراثون الرمضاني المقبل.

ونشرت "ريماس"، عبر حسابها الشخصي على موقع "إنستغرام"، صورة لها مع الفنان خالد الفراج من كواليس تصوير العمل، وعلقت عليها قائلة: "انتظرونا قريبًا على حالتنا حالة 2 برمضان، ضيفة شرف بالمسلسل مع زميلي الممثل خالد الفراج، من تأليف محمد الكندري".

"حالتنا حالة 2، هو عبارة عن حلقات منفصلة وكل حلقة قصة ومضمون مختلف، ويضم مجموعة من الفنانين السعوديين منهم: "خالد الفراج، مروة محمد، مريم الغامدي، بندر المسيلي.. وغيرهم".

وشاركت الفنانة ريماس منصور، في الموسم الرمضاني الماضي، بمسلسل "عوض ابا عن جد"، من تأليف خلف الحربي، وإخراج أوس الشرقي، وشارك في بطولته عدد من النجوم أبرزهم: "حبيب الحبيب، وأسعد الزهراني، بشير غنيم، ومحسن الشمري، وطارق الحربي، وإبراهيم الحساوي، وهيا الشعيبي".

هند البحرينية تغني شارة مسلسل «عذراء»

هند البحرينية

أعلنت الفنانة هند البحرينية، أنها ستغني شارة مسلسل "عذراء"، من كلمات أحمد الشرقاوي، وألحان ضاري المسيليم، ومن المقرر عرضه في الماراثون الرمضاني المقبل.

وقالت "هند"، عبر حسابها الشخصي على موقع التدوينات القصيرة "تويتر": "من بيروت أضع صوتي على مقدمة مسلسل العذراء.. رمضان ٢٠١٩"، كما نشرت تغريدة أخرى حملت بعض كلمات الأغنية التي تقول: "منهو الغلط.. ومنهو الصحيح".

مسلسل "عذراء"، من بطولة نخبة من النجوم بينهم: شجون الهاجري، هيفاء حسين، فهد البناي، لولوة الملا، إلهام علي، عبد الله الطليحي، مرام البلوشي، وهو من تأليف علي ومحمد شمس، وإخراج محمد القفاص.

وطرحت الفنانة هند البحرينية أحدث أعمالها الغنائية، "موت ويعني"، التي صورتها كفيديو كليب، وذلك عبر قناتها الرسمية على موقع الفيديوهات الشهير "يوتيوب".

وأغنية "موت ويعني" كلمات مزيد، وألحان الأنين، وتوزيع جراح الصايغ، ومكساج جاسم محمد، وتصوير محمد سيف الدين، والكليب من إخراج حسن موسى.

شمس تستعد لطرح ألبوم جديد باللهجة المصرية

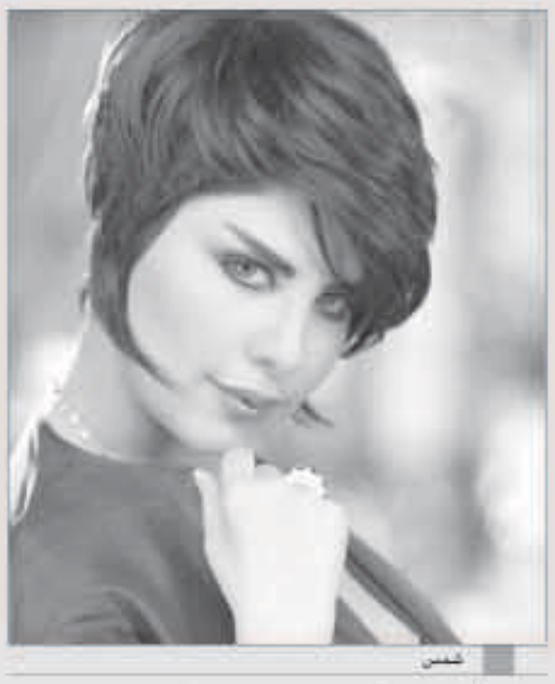
شمس

أعلنت الفنانة شمس عن استعدادها لطرح ألبوم غنائي جديد باللهجة المصرية خلال الفترة المقبلة، دون أن تكشف عن تفاصيله.

ونشرت "شمس"، عبر حسابها الشخصي على موقع "إنستغرام"، صورة جديدة لها، وعلقت عليها قائلة: "قريبًا ألبوم أغاني باللهجة المصرية وتعاون مع أهم الشعراء والملحنين من أم الدنيا".

وطرحت الفنانة شمس الكويتية مؤخرًا، فيديو كليب أغنية "ابن ال" عبر قناتها الرسمية على موقع "يوتيوب"، وهي من كلمات الغيم وألحان فراس الشذر، وتوزيع مهند غازي، وصور الفيديو كليب تحت إدارة المخرج محمد عبد العظيم.

يذكر أن "شمس"، طرحت في الفترة الماضية، عبر قناتها الرسمية على موقع "يوتيوب"، ألبومها الغنائي الجديد، بعنوان "شقيت ثوبي"، ويضم الألبوم 14 أغنية، متنوعة بين الأغاني الخليجية، والمصرية، واللبنانية.

هيثم الشاولي: إطلاق أول دورة لتعليم الغناء في جدة

هيثم الشاولي

تنطلق في "قرية جدة العالمية" فعاليات أول دورة مكثفة لتعليم الغناء، بإشراف الفنان والدكتور هيثم الشاولي، مؤسس أول مركز لتعليم الفنون والموسيقى في جدة، ومشاركة اللبناني طوني البابع، مدرب نجوم برنامج "ستار أكاديمي"، وآراب أيدول".

وحول ذلك، قال الشاولي بحسب "سيدتي نت": "فكرة الدورة أتت لتوفر أصواتا شابة لمغنين ومنشدين سعوديين، واستعدادهم للتدريب وتطوير أنفسهم باستخدام بعض تقنيات الأداء، وحفظ علم المقامات، والتعرُّف على طبقات الصوت".

وأضاف "الدورة تستهدف كذلك المذيعين، والمعلقين، وملقي الشعر من الهواة، في خطوة من شأنها تحويل مركز التعليم إلى معهد موسيقي، يوثّق حالات الفن المتنامية في السعودية"، كذلك ستشهد الدورة تكريم الفنانة السعودية توحة، والفنان غازي علي".

وتابع الشاولي "يشارك في الإشراف الفني على الدورة كل من سوزان إسكندر، وثابت خياط، وحسام باهديلة، وأحمد شاولي، والإعلامي وجدي الزهراني".

واختتم حديثه بالقول: "توجد لدينا كثيرٌ من الأصوات الجميلة والمبدعة، وتحتاج فقط إلى بعض التقنيات في الأداء، وتعلُّم وحفظ المقامات، ومعرفة طبقات الأصوات لتبرز. هذه الأمور لا تأتي إلا بالتدريب والتعليم المستمرّين".

يذكر أن الفعالية تقام في إبريل الجاري على مدى أربعة أيام في متحف عبدالرؤوف خليل، وذلك ضمن فعاليات "قرية جدة العالمية"، وسيشهد حفل الختام توزيع الشهادات على المشتركين والمتعاونين، كذلك سيقوم المركز بتكريم الذين من عمالقة الفن السعودي: الموسيقار الفنان غازي علي، والفنانة توحة، تقديرا لما قدماه للفن السعودي طوال مسيرتهما الفنية، وسيشهد الحفل حضور أبرز وألمع نجوم الفن والصحافة الإعلام".

عاصي الحلاني يشوق متابعيه لألبومه الجديد

عاصي الحلاني

شوّق الفنان عاصي الحلاني متابعيه، عبر صفحته الخاصة على أحد مواقع التواصل الإجتماعي، لألبومه الجديد الذي يواصل العمل عليه.

ونشر الحلاني مقطع فيديو من الإستديو خلال تنفيذ إحدى الأغاني من الألبوم، وعلّق: "ما أجمل الوقت في الأستديو عندما تستمتع بالإبداع والأداء المتميز العمل مستمر في تنفيذ أغاني الألبوم الجديد في تركيا مع أهم الموسيقين انتظرونا بأجمل الألحان والكلام.. عاصي الحلاني".

وكان آخر عمل طرحه الحلاني، هو فيديو كليب أغنية "شو بخاف عليكي" خلال الشهر الماضي، وقد صوّر الكليب مع المخرج عادل سرحان في المكسيك، والأغنية من كلمات حسن عباس، وألحان باسم يح.

«انت كتير حلو»... جديد نجوى كرم

تستعدّ الفنّانة نجوى كرم لطرح أغنية جديدة عبر تطبيق «ديزر»، حيث قامت بطرح البرومو الرسمي الخاص بها تمهيداً لطرحها خلال الأيام القليلة القادمة عبر قناتها الرسمية وحساباتها الرسمية على مواقع التواصل الاجتماعي المتعددة.

وتضمّن برومو الأغنية المقطع الآتي: «أنت كتير حلو... كتير هالقد»، وهي من إنتاج وتوزيع شركة «روتانا»؛ حيث أعرب الجمهور عن انتظاره بفارغ الصبر للأغنية الجديدة.

يذكر أن نجوى كرم طرحت مؤخراً أغنية بعنوان «الله ياخد بيدك يا سعودية» من كلمات جورج ماريروسيان، وألحان وتوزيع أنطوان الشعك، وتنفيذ حسن رضا، وتسجيل استديو جو باروديجيان.