«غزالة» و«التيه» تختتمان المهرجان الأكاديمي المسرحي

مشهد من مسرحية «التيه»

جانب من العرض المسرحي «غزالة»

اختتمت فعاليات الندوات الفكرية المصاحبة للدورة التاسعة من المهرجان الأكاديمي المسرحي في قاعة الإبراج في فندق «هوليدإن السالمية» ضمن أنشطة المهرجان الذي نظمه المعهد العالي للفنون المسرحية، حيث أقيمت حلقة نقاشية بعنوان «المسرح في عالم متغير»، وتم خلالها مناقشة عدة جوانب مسرحية بينها المسرح والعالم الافتراضي ما بين الناقل والمنقول، وتشكيل الوعي المسرحي في الألفية الثالثة، والرؤى المسرحية الجديدة على مستوى الشكل والمضمون، وقام بإدارة الحلقة النقاشية عميد المعهد العالي للفنون المسرحية د. علي العنزي.

شهدت الحلقة النقاشية مشاركة ضيوف المهرجان من القامات المسرحية الكبيرة، إلى جانب مشاركة نخبة من الشخصيات الأكاديمية، بحضور عدد من رؤساء الأقسام في المعهد العالي للفنون المسرحية، وجمع من طلاب وطالبات المعهد المسرحي.

كما قدم العرض المسرحي «غزالة» ضمن منافسات المهرجان لفرقة المعهد العالي للفنون على خشبة مسرح حمد الرجيب، ضمن عروض المهرجان الأكاديمي المسرحي، من إخراج الطالب عمير أنور، وتأليف الكاتب العماني محمد خلفان، وتمثيل هيا السعيد، وعبدالله البلوشي، وفيصل الصفار، وشهاب المشايخي، وشهد ياسين، وعبدالعزيز العنزي، وغدير حسن، وتناولت المسرحية قضية سيطرة الإرهاب الدموي والفكري والنفسي على القيم الإنسانية.

واختتم المهرجان عروضه في مسرحية «التيه» لفرقة جامعة الكويت، تأليف عباس الحايك، وإخراج نصار النصار، وتمثيل سعود المرشد، وخالد الطراد، وأحمد الشواف، وأحمد الفيلكاوي، ودارت المسرحية حول مجموعة من البحارة يقومون بسرقة اللؤلؤ من النواخذة، نتيجة الفقر ومشاكل الحياة، مما يعرضهم لعقبات كثيرة أثناء الإبحار هروبا إلى الهند، وأعقبها ندوة تطبيقية عقب عليها أستاذ النقد والأدب المسرحي د. طارق جمال.

آمال ماهر تشعل حفل عيد الحب بـ «دويتو» وأغنيات جديدة

آمال ماهر

أشعلت الفنانة آمال ماهر حفل "ليلة عيد الحب" والذي أحيته بمسرح الماركي بكابرو فيستفال سيتي بالتجمع الخامس، حيث قدمت مجموعة من أروع أغانيها منها: وفيها إيه، لو رسمته وبداية بدايتك، ورايح بيا فين، يا عيني عليكي يا طيبة، اتقي ربنا فيا، سكة السلامة ولعشاق أغانيها الخليجية قدمت أغنية لو كان بخاطري وأعترف

وفاجئت آمال ماهر جمهورها بدويتو مع الفنان والملحن تامر عاشور حيث قدموا سويا أغنية "قالوا بالكتير"، كما قدمت أحدث أغانيها "ماتسبنيش" والتي طرحتها أمس بمناسبة عيد الحب وشاركها العزف على البيانو الموزع نادر حمدي.

وخلال الحفل قدمت آمال ماهر أغنية جديدة بعنوان "أنت وحدك" من كلمات تركي آل الشيخ والحان رايح صقر والتي تفاعل معها الجمهور وعبروا عن إعجابهم الشديد بها.

يذكر أن جميع تذاكر الحفل قد نفذت منذ أيام بسبب إقبال الجمهور الشديد.

وكانت آمال ماهر قد طرحت أغنية منفردة مصورة بطريقة الفيديو كليب بعنوان "ماتسبنيش" من كلمات أمير طعيمة والحان خالد عز و توزيع نادي حمدي وقام المخرج العالمي "نيهات أوداباسي"، وقد تم تصوير الفيديو كليب في العاصمة الفرنسية باريس.

بمشاركة نخبة من الفنانين والنجوم في العالم العربي

نوال تغني لـ «صناع الأمل» في دبي

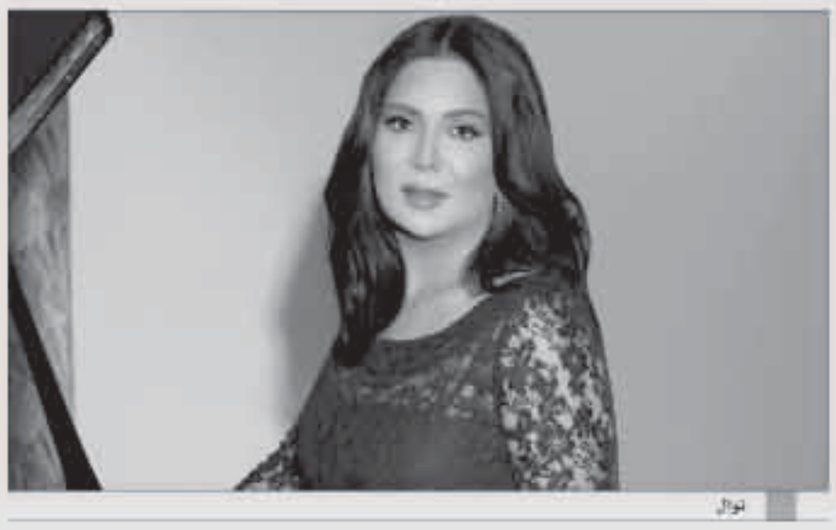
نوال

تقدم الفنانة نوال باقة من أجمل أغانيها في حفل "صناع الأمل"، وذلك يوم 20 فبراير القادم المقبل في "كوكا كولا أرينا" في سيتي ووك بدبي، وسط حضور يتوقع أن يصل إلى 12 ألف شخص من شتى أنحاء الوطن العربي.

وستحيي الفنانة نوال، التي تتمتع برصيد كبير من أعمال العطاء والمشاركات الإنسانية العربية، حفل تتويج صناع الأمل بمجموعة مختارة من أشهر أغانيها التي لاقت إعجاب الملايين على مستوى العالم العربي.

وتنضم الفنانة نوال، التي ساهمت في إثراء الفن العربي والخليجي على مدى عقود، إلى الحفل الخيري، دعماً لمبادرة صناع الأمل، المبادرة الأكبر من نوعها لتكريم أصحاب العمل الخيري في الوطن العربي، والتي تنظمها مؤسسة مبادرات محمد بن راشد آل مكتوم العالمية لتكريم أصحاب العطاء الذين يعملون على بث الأمل في المجتمعات العربية.

وسيشهد جمهور الحفل الذي سيعود ريعه للعمل الخيري، تكريم أوائل صناع الأمل من أصحاب المشاريع الإنسانية التطوعية وصناع التغيير الإيجابي الذين يساهمون في بناء واقع أفضل في مجتمعاتهم، وذلك برعاية وحضور صاحب السمو الشيخ محمد بن راشد آل مكتوم نائب رئيس دولة الإمارات رئيس مجلس الوزراء حاكم دبي، رعاه الله، ومشاركة مجموعة من النجوم والفنانين والمثقفين والإعلاميين ومشاهير التواصل الاجتماعي في العالم العربي، بالإضافة إلى نخبة من الشخصيات المشهود لها في العمل الإنساني في دولة الإمارات والمنطقة العربية.

وسيذهب ريع حفل مبادرة صناع الأمل، الذي تحييه نوال الكويتية، لدعم العمل الإنساني العربي من خلال تبني مشروع خيري عربي هو مشروع بناء مستشفى الدكتور مجدي يعقوب لأمراض القلب في مصر باعتباره مشروع العام الإنساني.

وتعليقاً على مشاركتها، قالت الفنانة نوال إن الحفل يكتسب أهمية كبرى لدى أبناء العالم العربي نظراً لدوره في تكريم وتحفيز أصحاب المشاريع الخيرية الأكثر تأثيراً في المجتمعات العربية والذين يعملون على مساعدة الفئات المحرومة ومحاربة اليأس من خلال جهودهم الفردية والمؤسسية وإمكانياتهم البسيطة والمحدودة ودون انتظار أي مقابل.

وأضافت: "سأقدم خلال الحفل مجموعة من أعمالي القديمة والجديدة إلى جانب مفاجأة فنية جديدة. لقد أحببت أن أكون جزءاً من الرسالة النبيلة التي تتوجه بها مبادرة صناع الأمل إلى أبناء العالم العربي.. تلك الرسالة، التي أطلقتها دولة الإمارات، لتؤكد أن الأمل متأصل في مجتمعاتنا العربية وأن العطاء سيظل دائماً من سماتنا التي نعتز بها، وأن هناك قطاعات واسعة تبذل قدر ما تستطيع من الخير للارتقاء بالحياة."

وقالت: "تخصيص ريع الحفل للعمل الخيري لدعم بناء مستشفى الدكتور مجدي يعقوب لأمراض القلب الجديد في جمهورية مصر العربية ليكون أحد أكبر المؤسسات العلاجية لعلاج مرضى القلب على الصعيد العربي، سيجعل منه محفزاً لمزيد من العمل الخيري، مثل هذه المبادرات تمنح مجتمعاتنا العربية نماذج للمشاريع التنموية الفعّالة وتساعد على تحفيز حس المبادرة، ويسعدني ويشرّفني أن أنضم إليها."

وسيكون حفل صناع الأمل هذا العام الأكبر من نوعه وسيشارك فيه مجموعة من أشهر نجوم الوطن العربي من فنانين وممثلين وإعلاميين، من بينهم طارق العلي وقصي خولي وأحمد حلمي ومنى الشاذلي وعمرو أديب والفنانة الإماراتية بلقيس والفنان الفلسطيني محمد عساف والفنان الموسيقي العالمي رد وان RedOne، وسيحضره أكثر من 140 صحفياً وإعلامياً يمثلون مختلف وسائل الإعلام العربية لنقل الفعاليات وبثها عبر عدد من القنوات العربية، كما سيشارك عدد من مشاهير التواصل الاجتماعي، يصل عدد متابعيهم إلى 50 مليون متابع. وستتخلل الحفل فقرات ترفيهية وكوميدية مميزة ومفاجآت للجمهور.

واستقبلت مبادرة صناع الأمل في موسمها الثالث هذا العام مشاركة قياسية لمشاريع إنسانية وخيرية تطوعية غطت مختلف جوانب العمل الإنساني والخيري والتنموي والمجتمعي، سواء أكان أصحابها ينفذونها كأفراد أو كفرق تطوعية أو مؤسسات ومنظمات غير ربحية، بالاعتماد على مواردهم الشخصية أو على دعم محدود من خلال التبرعات المجتمعية.

وتم اختيار المرشحين النهائيين في الحفل الختامي بناء على حجم التأثير الذي أحدثته مبادراتهم ومدى قدرتها على الوصول للشرائح المستهدفة.

وتعد صناع الأمل أكبر مبادرة إنسانية من نوعها عربياً لتكريم أصحاب العطاء، والاحتفاء بأبطال صناعة الأمل من خلال استعراض قصصهم الإنسانية المؤثرة والملهمة لتسليط الضوء على دورهم ومكانتهم كجنود الإنسانية المجهولين الذين كرسوا جهودهم ومواردهم لخدمة قضايا نبيلة ولمساعدة الفئات المحتاجة في مجتمعاتنا العربية.

وتم طرح تذاكر الحفل الخيري عبر موقع مبادرة صناع الأمل الرسمي ومواقع الحسابات الرسمية الخاصة بها على وسائل التواصل الاجتماعي، ويمكن حجزها من خلال الموقع الإلكتروني للمبادرة www.ArabHopeMakers.com أو الموقع الإلكتروني الخاص بـ"كوكا كولا أرينا" www.coca-cola-arena.com ، مكان الحدث.

الجسمي وبلقيس يشعلان حفلات «فبراير الكويت»

حسين الجسمي

بلقيس

فاجأ الفنان حسين الجسمي جمهور حفلات «فبراير الكويت» بتقديم أغنية تخليداً لذكرى الراحل السلطان قابوس على المسرح الوطني بمركز الشيخ جابر الأحمد الثقافي وقال الجسمي لحضور مهرجان فبراير الكويت ٢٠٢٠ اليوم سوف أغني لشخصية عزيزة على قلوبنا رحل عنا ولكن مازالت ذكراه باقية بيننا ليغني على البيانو عن السلطان قابوس.

وقدم الجسمي بمعية الفرقة الموسيقية والمايسترو وليد فايد مجموعة مميزة من الأغنيات وكان حريصاً على التجاوب مع الجمهور بل انه ترك لهم فرصة اختيار الأغنيات و الغناء أيضا لاسيما في (مرني) واحدة من روائع الصوت الجريح عبدالكريم عبدالقادر وحرص الجسمي على الغناء بالإنجليزية عزفا على البيانو كما ذهب للتراث المصري وانتقى واحدة من الاغنيات المميزة التي يحرص عليها (اما براوة) إلى جانب أغنية السيدة فيروز (نسم علينا الهوى)

وخلال زيارته للكويت قبل الحفل حرص الجسمي على زيارة مستشفى الأطفال وهو الأمر الذي تكتمه حسين وتم في سرية وعندما سأل عن الزيارة رفض التعليق مؤكداً أنه أمر شخصي ولا يفضل الخوض فيه وعند وصوله المسرح الوطني ألقى الجسمي نظرة على الحضور من الكواليس.

أما الفنانة بلقيس التي عادت للظهور في «مهرجان فبراير» بعد غياب ٣ سنوات تألقت في هذا المساء بفستان أبيض ولاقت إطلالتها استحسان الجمهور الذي مدحها وأثنى على ما قدمت من أعمال بلقيس تنقلت برشاقة بين التراث وأعمالها المميزة مثل (حقير الشوق).

سوزان نجم الدين ضيفة شرف «لما كنا صغيرين»

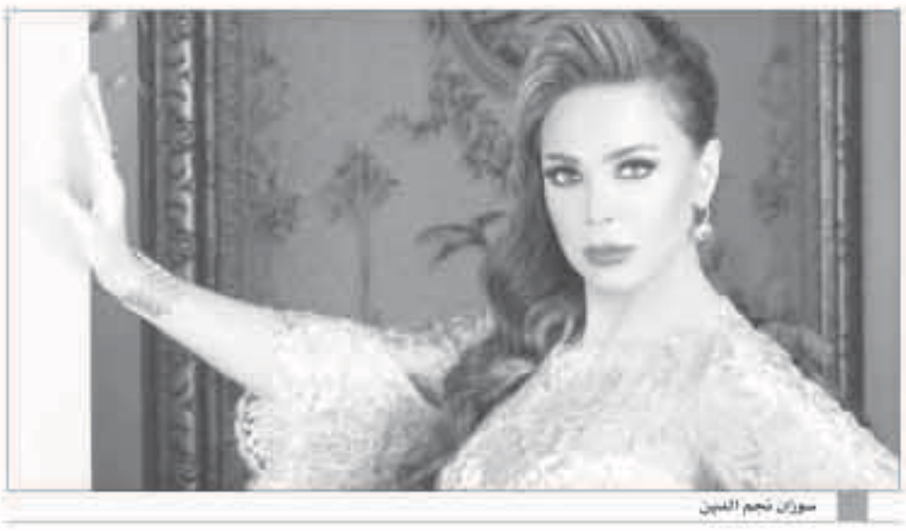
سوزان نجم الدين

تعاقدت النجمة سوزان نجم الدين مع شركة سينرجي والمنتج أحمد عبد العاطي على الظهور كضيفة شرف ضمن أحداث مسلسل لما كنا صغيرين.

والمعروف أن سوزان نجم الدين ممثلة بارعة تفرض وجودها بقوة أينما حلت سواء كضيفة أو كبطولة مطلقة فهي تعطي للدور نكهة خاصة وحضوراً لافتاً ومختلفاً حتى لا تكاد تعرفها من دور إلى آخر إلا بعد أن تخرج من الشخصية التي تقحمك هي في الغوص في تفاصيلها وأعماقها لتكون نجم الدين إضافة هامة لأي عمل تشارك فيه.

المسلسل تأليف أيمن سلامة ويخرجه محمد علي وبطولة النجوم خالد النبوي ومحمود حميدة وريهام حجاج وكريم قاسم ونسرين أمين ونبيل عيسى ومحمود حافظ وسيعرض في شهر رمضان المقبل.

على صعيد آخر، تقرأ حالياً نجم الدين عدة سيناريوهات سينمائية وتلفزيونية في مصر ودول عربية أخرى.

كما خضعت نجم الدين لجلسة تصوير خاصة ومختلفة أيضاً من خلال ثلاث لوكات اختارتها لها المصممة اللبنانية كارولين بيياوي وصمم الشعر شربل فرفور ورسم الوجه الماكيير محمد حرب وذلك بحضور أهم وسائل الاعلام العربية لتطل سوزان من خلالهم كنجمة هوليودية بروح شرقية.

نجم الراي محمد عدلي يطرح «كارينيو»

اختار نجم الراي الفنان عدلي "كارينيو" وهي عبارة باللغة الاسبانية اسم لأحدث أغانيه المصورة على طريقة الفيديو كليب بمناسبة احتفالات عيد الحب، ''كارينيو'' أو ''حبيبي أغنية راي جديدة كتب ولحن كلماتها محمد عدلي بنفسه، ووزعها المايسترو هشام خاتير، أما الإخراج كان لكل من رضوان الإدريسي وزكريا بقاوي.

تتناول أغنية "كارينيو" موضوعا اجتماعيا نابع من المجتمع المغاربي، فهي تدق على الوتر الحساس في العلاقات الرومانسية والمتعلقة بالحسد والكره والغيرة من طرف أعداء الحب والذين يبذلون قصارى جهدهم للإيقاع بين الحبيبين، غير أنه رغم محاولاتهم المتكررة بشتى الوسائل ينتصر الحب في الأخير، هذا ما يجعل الأغنية تحمل شعلة من الطاقة الايجابية ترجمها عدلي على شكل أغنية راي إيقاعية مائة بالمائة مما أتاح له مجال واسع للتعبير والإبداع سواء من حيث الكلمات التي حاول فيها إبراز تشبث الإنسان بالقيم والأخلاق التي تربى عليها منذ الصغر من بينها رضى الوالدين الشي الذي عبر عليه في كذا مقطع من الأغنية، كما استخدم محمد عدلي رفقة فريق العمل إيقاع 8/6 لإيصال هذه الرسائل للجمهور.تم تصوير الفيديو كليب في أهم الأحياء بمدينة الدار البيضاء وهو ''سوسيكا'' بالحي المحمدي والذي يعتبر من أعرق الأحياء الشعبية والتي أبرز من خلاله عدلي مضمون الأغنية والذي يركز أساسا على البساطة.

الجدير بالذكر أن الأغنية الأخيرة للفنان محمد عدلي كانت بعنوان ''روحوا ليها'' وهي ديو غنائي من التراث الجزائري جمعه بالمغني الجزائري الشاب عباس وتم تصويرها بمهرجان الراي بمدينة وجدة.هذا وكرمت مؤخرا مجلة أسرة مغربية الفنان محمد عدلي خلال حفل ضخم بأحد الفنادق المصنفة بمدينة الدار البيضاء وأطلقت عليه ملك الراي المغربي هذا اللقب الذي منحه محبو عدلي من خلال العديد من الصفحات على شبكات التواصل الاجتماعي.