13 فناناً يتغنون بموروث المملكة الثقافي في «سلام من السعودية»

الملصق الدعائي للأغنية

في تعاون فني جديد بين «الهيئة العامة للترفيه» وشركة «روتانا للصوتيات والمرئيات»، أطلقت مؤخرا أغنية «سلام من السعودية» بمشاركة مجموعة من أكبر وأهم المطربين السعوديين.

أغنية «سلام من السعودية» من فكرة رئيس مجلس إدارة الهيئة العامة للترفيه تركي آل الشيخ، الذي تابع جميع مراحل إنتاجها، ووقف على جميع تفاصيلها.

وجاء هذا العمل من كلمات عبدالله أبو راس، والحان احمد الهرمي، وتوزيع سيروس، وإشراف الرئيس التنفيذي لشركة روتانا للصوتيات والمرئيات الأستاذ سالم الهندي، ومشاركة 13 فنانا وفنانة من السعودية، حيث تغنّوا بجميع مناطق المملكة من خلال الأبيات التي اختصرت أبرز ما تتميز به كل منطقة.

واستعرض الشاعر أبو راس في هذا العمل الوطني المستوحي فكرته من تنوع وتعدد مناطق المملكة ويحكي روائعها في حضن وطن معطاء، استعرض الصور النمطية التي تتميز بها المملكة باختلاف مناطقها وجغرافيتها، وعادات وتقاليد أهلها، وتتفق على حب الوطن وبنائه والتفاف أبنائه حول قيادته، في خطوة تعكس مدى الثراء الثقافي والتاريخي للمملكة العربية السعودية.

وعبر أبو راس عن سعادته بالأغنية قائلا: «أفتخر بالمشاركة في هذا العمل مع نخبة من نجوم الغناء في المملكة العربية السعودية، وكذلك سعيد بإعادة التعاون مع الملحن أحمد الهرمي الذي التقيت معه في أهم الأعمال الوطنية».

ويضيف أبو راس: «هذا الأوبريت عبارة عن هدية بسيطة لكافة مناطق المملكة لأنه يتكلم عن جميع المناطق الإدارية في المملكة وعددها 13، وأيضا يشتمل بداخله على بعض الإشارات وبعض السمات التي تتميز بها كل منطقة. هو أوبريت مختصر، سريع، خفيف، الهدف منه تسليط الضوء على مكامن القوة والتنوع والثراء التي تحفل بها كافة مناطق المملكة».

وقام بتأدية هذا العمل الوطني، حسب الظهور، كل من: محمد عبده، طلال سلامة، راشد الماجد، جابر الكاسر، خالد عبدالرحمن، أصيل أبو بكر، رابح صقر، راشد الفارس، عبد المجيد عبدالله، عايض يوسف، عيادي الجوهر، داليا مبارك، وماجد المهندس.

وبهذه المناسبة، أكد الفنان محمد عبده سعادته بالمشاركة في هذا العمل مع هذه الكوكبة الفنية المميزة من إخوانه في المملكة، وقال بحماس مختصراً عنوان العمل: «تحية من أرض السلام.. أرض الإسلام مكة المكرمة.. الإسلام هو تحية لجميع العالم، فإليكم تحية الإسلام.. تحية سلام من السعودية».

أما الفنان عبد المجيد عبد الله فاعتبر أن مشاركته في أغنية «سلام من السعودية» هي شرف وتشريف له كونه عمل وطني بامتياز، مضيفا: «نحن مهما قدمنا للوطن لن نوفيه حقه، مع ذلك تظل أغنية «سلام من السعودية» فيض من فيض ما يجب أن نفرد به لأجل وطننا الغالي».

وتوجه عبد المجيد بالشكر إلى معالي رئيس مجلس إدارة الهيئة العامة للترفيه تركي آل الشيخ على دعمه لفكرة العمل ومتابعته الحثيثة لإنتاجه.

من جانبه يقول الفنان راشد الماجد: «ليس غريباً منا نحن الفنانين أبناء المملكة العربية السعودية هذا الاتحاد والتكاتف الفني تأكيداً على حبنا لوطننا، فنحن وجميع أبناء الشعب السعودي كلنا جنود «سلمان الحزم» مولاي خادم الحرمين الشريفين الملك سلمان بن عبدالعزيز ، وولي عهده الأمين الأمير محمد بن سلمان ووطننا وقيادتنا لم تبخلا علينا بشيء، لذلك واجبنا أن نلبي النداء ونشارك في أي عمل وطني، لاسيما إذا كانت أغنية تتحدث عن المناطق الإدارية الهامة في مملكتنا الحبيبة». وختم الماجد كلامة بالقول: عمل «سلام من السعودية» هو رسالة سلام، وحب، وأمن، وأمان، وطمأنينة، ووفاء وولاء مختصرها :«كلنا سلمان .. كلنا محمد».

أخيراً تحدث الفنان عيادي الجوهر، قائلا: «الوطن يستاهل العديد من الأعمال الوطنية كأغنية «سلام من السعودية» التي تجمع الكل». مبدياً تفاؤله بالعديد من الأعمال الفنية القادمة المماثلة والتي تعمل على إبراز صورة هذا الوطن الغالي، ولاسيما في ظل ما يزخر به من التنوع الثقافي والتاريخي الذي يفخر به الجميع.

ماجدة الرومي لجمهورها: «غنوا بكل اللغات»

ماجدة الرومي

طرحت النجمة ماجدة الرومي، أغنيتها الجديدة " غنوا بكل اللغات " عبر قناتها الرسمية في موقع "يوتيوب"، الأغنية من كلمات ماجدة الرومي، و الحان وتوزيع ميشال فاضل.

وأيضا نشرت الرومي الأغنية عبر صفحاتها الرسمية على مواقع التواصل الإجتماعي، وعلقت: "أنا لو قلتلكن مشتاقة أوعى تقولولي جايين! هذه الدني اللي هروا وراقا.. باقي برزنامتها سنين !.. بوعدكن لما نتلاقى..تيقوا بقلبي محجورين.. " غنوا بكل اللغات ".

ويشار إلى أن هذه الأغنية، تأتي بمثابة هدية من ماجدة الرومي لجمهورها حول العالم بالتزامن مع إجراءات إغلاق فيروس كورونا المستجد "كوفيد 19"، وتهدف من خلالها إلى الترفيه على ملايين الناس المعزولين داخل منازلهم ضمن إجراءات الوقاية من الفيروس.

أصالة تستعد لطرح أغنية «الحب والسلام»

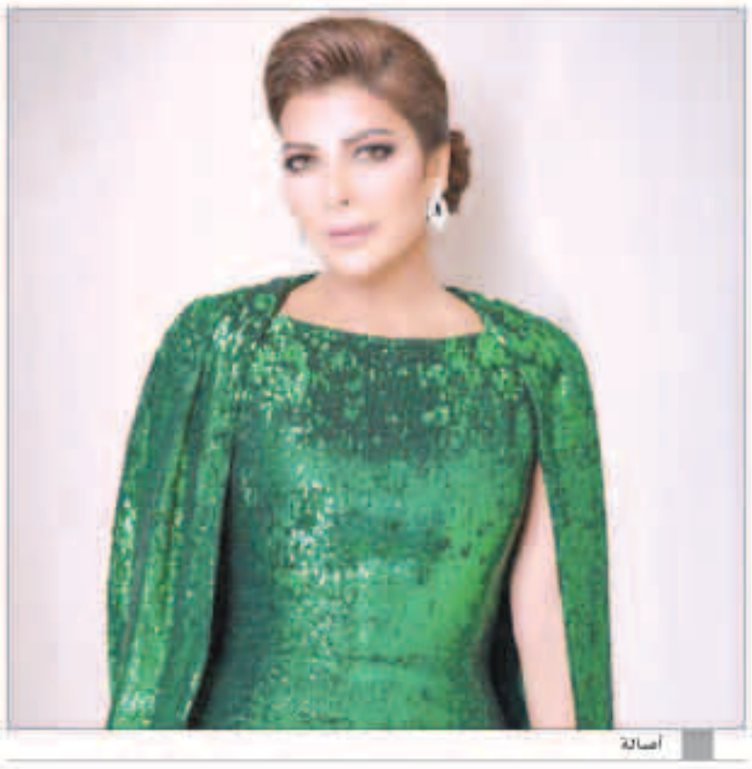
أصالة

تستعد الفنانة أصالة لمفاجأة فنية مع الملحن محمد رحيم، حيث كشف الأخير عن تفاصيل هذا عبر صفحته الخاصة بمواقع التواصل الإجتماعي. ونشر رحيم صورة تجمعه وأصالة والمخرج محمد القاضي، وكشف عن تحضيرهم لأغنية "الحب والسلام"، من كلماته والحانه وغناء المطربة الشهيرة. وأرفق رحيم الصور، قائلا: "مع الغاليه الحبيبه صولا والمخرج المبدع محمد القاضي والتحضيرات النهائيه لأغنيتنا الجديده الحب والسلام من كلماتي والحاني". وتابع: "ان شاء الله بنوعدكم بمفاجاه غير مسبوقه وأحلى مفاجاة عملتها صولا انها كتبت كلمه حب اسم الغنوه على ضوافرها بالوان رائعه من كتر إعجابها وأعجابنا كلنا بالأغنيه.. الحب والسلام رساله حب لكل العالم .. محمد رحيم".

كاتب مسلسل «النهاية» يستعد لتقديم جزء ثانٍ

أكد السيناريست عمرو سمير عاطف أنه يستعد لكتابة الجزء الثاني من مسلسل "النهاية" الذى تم طرحه في موسم رمضان الماضي وحقق نجاحا كبيرا وشارك في بطولته الفنان يوسف الشريف وناهد السباعي وعمرو عبدالجليل وأحمد وفيق وسهر الصايغ وآخرون وأخرجه ياسر سامي .وأضاف أنه لايعلم موعد طرح الجزء الجديد حتى الآن فمن الممكن أن يقدم في موسم رمضان المقبل أو الذى يليه .

وأعرب عمرو سمير عن سعادته بردود الأفعال التى تلقاها عقب طرح مسلسل "النهاية" مشيرا انها فاقت توقعاته نظرا للقصة التى يتناولها العمل وفكرته عن التنبؤ بالمستقبل .

مسلسل "النهاية" فكرة يوسف الشريف وتأليف عمرو سمير عاطف وإخراج ياسر سامى وإنتاج شركة سينرجي وبطولة يوسف الشريف، عمرو عبد الجليل، سهر الصايغ، ناهد السباعي، أحمد وفيق، محمود الليثي، سارة عادل، محمد مربان، محمد العمروسي، أيمن الشيوي، وضيوف الشرف اياد نصار، سوسن بدر، محمود عبد المغني، أحمد مجدي، عمر الشناوي وغيرهم.

عبد المجيد عبد الله يضع لمساته الأخيرة على ألبومه الجديد

عبد المجيد عبد الله

يتحضر الفنان عبد المجيد عبد الله لإطلاق ألبوم جديد من دون أن يكشف عنوانه أو تاريخ إصداره.

ونشر عبد المجيد عبد الله مقطعاً من إحدى أغنياته عبر حسابه وهو في الاستديو لوضع اللمسات الأخيرة عليه.

وأرفق قسما من كلمات إحدى الأغنيات: "قمت أتذكر جروحك علّني أقسى قساك، ما دريت إني أبلهي فيك وانسى قسوتي"، وعلق: "مزمزمه وتصبيره لين يخلص الألبوم".

وائل كفوري يحيي أول حفل «أونلاين» الخميس المقبل

وائل كفوري

يستعد النجم وائل كفوري بالتعاون مع شركة «روتانا» لتقديم أوّل حفل غنائي «أونلاين» له عبر منصة «شاهد VIP» يوم الخميس المقبل الموافق 11 يونيو.

ونشرت الصفحة الرسمية لشركة «روتانا» عبر مواقع التواصل الإجتماعي، صورة الملصق الدعائي الخاص بالحفل، مصحوبًا بالتعليق التالي «ملك الرومانسية وائل كفوري في حفل لايف أونلاين عبر تطبيق شاهد VIP الخميس المقبل ١١ يونيو، الساعة 10 مساءً بتوقيت السعودية».

جدير بالذكر أن الحفل يأتي تحت شعار «مكملين معاكم»، وتحت رعاية الهيئة العامة للترفيه في المملكة العربية السعودية.

منع ريم البارودي من العمل الإعلامي

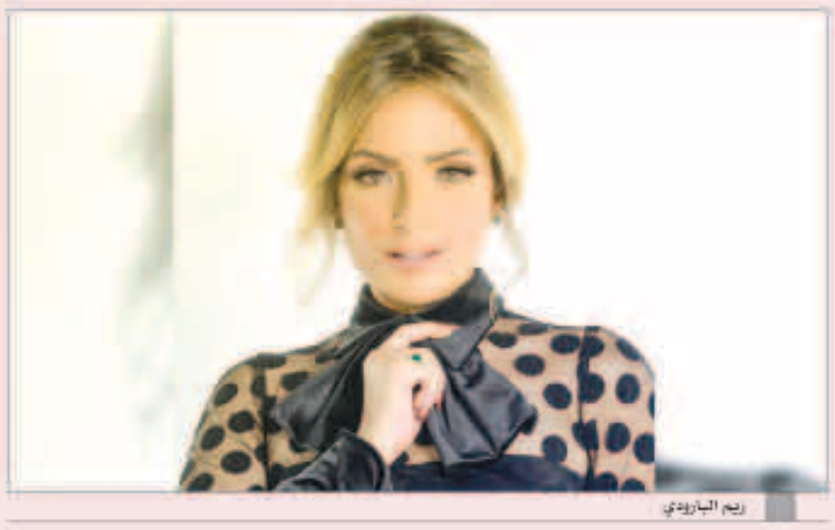
ريم البارودي

أصدر المجلس الأعلى لتنظيم الإعلام في مصر، قرارا صادما بمنع الفنانة ريم البارودي وعدد من الإعلاميات من الظهور على الشاشة على جميع وسائل الإعلام المرئية والمسموعة والمقروءة والإلكترونية لمدة عام أو لحين توفيق أوضاعها بعدما تبين أنها تعمل دون الحصول على ترخيص رسمي من النقابة المختصة.

القرار ضم اسم ريم البارودي وبوسي الطيار، ودعاء فاروق، وريم البارودي، وهالة فهمي، وعلا شوشة، وتضمن منعا تاما لظهورهن على جميع وسائل الإعلام المرئية والمسموعة والمقروءة والإلكترونية لمدة عام أو لحين تقنين أوضاعهن بنقابة الإعلاميين بالقيد في جداول النقابة أو الحصول على ترخيص منها بمزاولة المهنة.

وحسب المنشور الرسمي تم اتخاذ القرار بعد الاطلاع على قانون المجلس الأعلى للإعلام، وقانون تنظيم نقابة الإعلاميين، وكذلك لائحة الجزاءات التي أصدرها المجلس الأعلى للإعلام، وأيضا لائحة الضوابط والمعايير اللازمة لضمان التزام المؤسسات الإعلامية بأصول وأخلاقيات المهنة.قرار منع ظهور ريم البارودي جاء بعد أيام قليلة من إعلانها قرب عودة برنامجها «شارع النهار» في موسمه الثاني، وعلى الفور احتجت فضائية النهار باتخاذ قرار غير مسبوق في تاريخ الفضائيات المصرية وهو تعليق البث الحي.

وقالت شبكة قنوات النهار في بيان، إنه بمناسبة صدور قرار من المجلس الأعلى للإعلام بإيقاف 5 من مذيعيها وإحالة أحدهم للتحقيق، أصدر مجلس إداره الشبكة قرارا بتعليق البث الحي للقناة وإلغاء كل برامج الهواء، مع الاكتفاء بإعادة بعض البرامج والمسلسلات لحين إشعار آخر، بعد حل كل الأمور المعلقة مع المجلس ونقابة الإعلاميين.

وسبق أن أعلنت ريم البارودي اقتراب انطلاق موسم ثاني من برنامجها شارع النهار، المذاع عبر القناة الفضائية «النهار»، وذلك استكمالا لنجاح الموسم الأول منه.

ونشرت ريم صورة البوستر، عبر حسابها الشخصي على موقع انستقرام، وعلقت قائلة: شارع النهار مع ريم البارودي قريبا.