أبرزهن هيا الشعيبي وحليمة بولند وشيماء علي وكارول سماحة

نجوم عرب استقبلوا أطفالاً في 2015

هيا الشعيبي

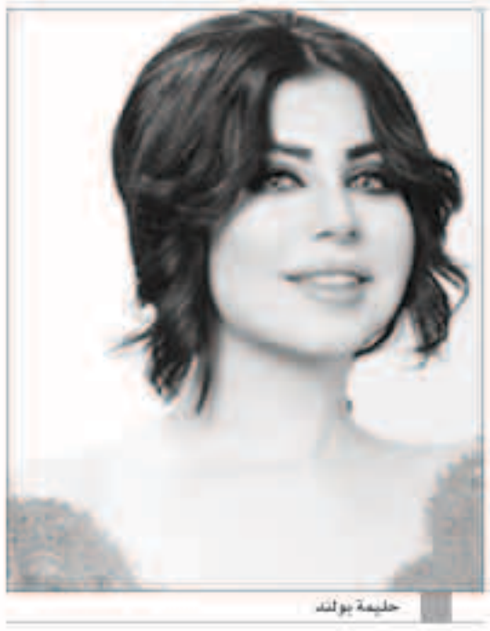
حليمة بولند

شيماء علي

لحظات سعيدة عاشها بعض نجوم الفن في العالم العربي، حيث رزقوا بأطفال في عام 2015، ومنهم من اختبر هذا الإحساس للمرة الأولى، ومنهم من عايشه من قبل، حيث أنهم استقبلوا مواليد جدد انضموا لعائلاتهم السعيدة.

وفي هذا التقرير نستعرض أبرز النجوم الذين استقبلوا أطفالا في عام 2015:

«كريم محمود عبد العزيز»

في 18 مارس، استقبل الفنان كريم محمود عبد العزيز ابنته الثانية لتنضم إلى شقيقتها كندة، وكان المنتج محمد محمود عبد العزيز، شقيق كريم حرص على التواجد في المستشفى، وبصحبته الفنان المصري شيكو، والمنتج شادي مقار، لمباركة كريم على المولودة الجديدة، ووضع شادي عدد من الصور لهم، عبر حسابه الشخصي، بموقع التواصل الاجتماعي «فيسبوك»، وهم في حالة هرج ومرج، حيث عبروا عن سعادتهم بالمولودة الجديدة.

«هيا الشعيبي»

ضمت الفنانة هيا الشعيبي شقيقاً جديداً لابنيها فهد وفاطمة، حيث رزقت يوم 29 أبريل بطفل اسمته جمال في مستشفى «رويال حياة»، وأسرعت لتشارك فرحتها الكبيرة مع جمهورها، حيث نشرت صورة لها عبر حسابها الخاص على موقع «انستجرام» وعلقت عليها: «مساء الخير حبايبي .. الحمدلله يارب على الرزقة الطيبة .. اليوم الله رزقني بمولود جديد .. ويارب يرزق الجميع بالخلفة الصالحه».

«تامر حسني»

استقبل الفنان تامر حسني طفلته الثانية أمايا يوم 3 مايو، حيث عبر عن فرحته بقدوم مولودته الجديدة من خلال صفحته الشخصية على موقع «فيسبوك»، قائلا: «الحمد لله رزقني الله بأجمل هدية، وهي طفلتي الثانية أمايا تامر حسني، حمد الله على سلامتك وربنا يخليكي لينا يا أغلى وأحن ماما بسمة». ولتامر طفلة أخرى من زوجته بسمة بوسيل تدعى تالية.

«خالد سليم»

رزق الفنان خالد سليم يوم 12 مايو بمولودته الثانية كنزي؛ ولديه بنت كبرى تدعى خديجة. ونشر صورة له وهو يحمل المولودة الجديدة بين ذراعيه قائلا: «الحمدلله و أشكر فضله علينا .. ربنا كرمني بـ «كنزي» بنتي الثانية .. ومن علينا برحمته إن مراتي خيرية قامت بألف سلامة وبنتي إتولدت ب صحة جيدة .. اللهم لك الحمد و الشكر يا رب العالمين».

«حليمة بولند»

الإعلامية حليمة بولند استقبلت ابنتها الثانية كاميليا يوم 29 مايو، وهي أم لفتاة اسمها ماريا. ونشرت رسالة قصيرة من حليمة إلى جمهورها على موقع «انستجرام» تعلن فيها خبر إنجابها لطفلتها الثانية حيث كتبت: «الحمد لله على تمام النعمة واكتمال المنة حبيت ابشركم بانني رزقت ولله الحمد بمولودتي الثانيه وادعو الله ان يجعلها من الذريه الصالحه». وهذا الإعلان المفاجئ صدم الكثير من الأشخاص خاصة أن الإعلامية الكويتية لم يسبق لها وأعلنت أنها حامل من قبل، كما أنها حلت قبل ولادتها بخمسة أشهر ضيفة في برنامج «رد كاربت» حيث لم تتطرق إلى هذا الموضوع إطلاقاً.

«كارول سماحة»

الفنانة كارول سماحة اختبرت هذا العام تجربة الأمومة للمرة الأولى بعد إنجابها طفلة أطلقت عليها اسم «تالا» في 31 أغسطس، وأعلنت عن قدوم ابنتها الأولى عبر تغريدة بموقع «تويتر» قالت فيها: «أهلا بك في العالم ملاكنا الغالي تالا». وقدمت كارول لطفلتها هدية خاصة هي أغنية من كلمات وألحان الأغنية مالك اليمن، ومن توزيع حسام عوض.

«جورج وسوف»

استقبل الفنان جورج وسوف طفلته الأولى من زوجته الثانية القطرية ندى زيدان في 6 أكتوبر في قطر، وأعلنت ندى عبر حسابها الشخصي بموقع التواصل الاجتماعي فيسبوك خبر إطلاق اسم عيون على المولودة الجديدة حيث كتبت: «الحمد لله رزقنا بمولده اسميناها «عيون» جورج وسوف... ومن طرفي وطرف جورج وسوف (أبو وديع) نشكر كل من هنئنا». وتعد «عيون» هي البنت الوحيدة لجورج وسوف، وأخت غير شقيقة لكل من وديع وحاتم وجورج الصغير من زوجته الأولى شاليمار التي انفصلت عنه في وقت سابق.

«أحمد زاهر»

وللمرة الرابعة أصبح الفنان أحمد زاهر أبا، بعد أن أنجبت زوجته طفلة أطلق عليها اسم «نور»، وذلك يوم 1 سبتمبر، حيث أعلن زاهر عبر حسابه على «فيسبوك» عن الأمر، بعد قيامه بنشر صورته بصحبة أحدث مولودة له، معلقا عليها «يارب اجعلها نور تنور حياتنا كلها.. آمين يارب». علماً بأن زاهر أب لثلاث بنات هن ملك، وليلى، ومنى.

«روبي»

استقبلت الفنانة روبي مولودتها الأولى من زوجها المخرج سامح عبد العزيز يوم 11 سبتمبر في الولايات المتحدة الأمريكية، وقد أطلق عبد العزيز على المولودة اسم «طيبة»، إلا أن فرحة روبي لم تكتمل حيث وقع الطلاق بينهما وبين زوجها عقب الولادة بفترة وجيزة، وبعد مرور أقل من عامين على زواجهما.

«أمينة»

المطربة أمينة رزقت بطفلها الثاني عمر في 11 نوفمبر. وكانت أمينة قد رُزقت بأول مولود لها في شهر مايو 2013 في إسكندرية، وأطلقت عليه اسم يوسف. علماً بأنها متزوجة من رجل الأعمال علاء شابلو منذ عام 2012.

«شيماء علي»

في 17 نوفمبر، استقبلت الفنانة الكويتية المعتزلة شيماء علي طفلها الأول أحمد، وكانت شيماء قد أعلنت اعتزالها الفن في فبراير الماضي بعد زواجها، حيث كان آخر ظهور فني لها في رمضان الماضي عبر مسلسل «في عينيها الغنية».

انتهى من نظم كلمات تعبر عن سعادته بالإنجاز الكبير

الخليفة: مليون وأمية مسهلا باستاد جابر يا هلا

الشاعر الشيخ دعيج الخليفة الصباح

انتهى الشاعر الشيخ دعيج الخليفة الصباح من نظم بعض الكلمات التي تعبر عن مدى سعادته بإنجاز ستاد جابر الذي سيفتتح غدا وسط حضور رسمي وشعبي كبير، وستقام له احتفالية ضخمة تضم مباراة بين نجوم الكويت ونجوم العالم، كما سيكون هناك فقرات غنائية لعدد من المطربين المعروفين.

وتقول كلمات الخليفة: «زايرنا.. حياك استاد جابر.. شرفنا.. مليون اهلا يا زاير بملعب امير اقلوبنا.. حياك شرّف عندنا.. إلعب وشرف كل سنة.. رياضة اهل الكويت.. باستاد جابر يا هلا.. مليون وأمية مسهلا باستاد جابر يا هلا.. مليون وامية مسهلا وأميرنا ابو الغلا.. يسكن غلاه كل بيت.. يا كويتي يا كويتي .. يولد اهل بيتي يا رافع بك صيتي».

يذكر انه الشاعر الشيخ دعيج الخليفة حصل الفترة القليلة الماضية على لقب «الابن البار» وذلك من قبل اللجنة العليا في مبرّة البغلي للابن البار التي اختارت عشر فائزين هذا العام باللقب.

أحلام تغني برفقة ماجد المهندس رغم تعرضها لكسر في قدمها

رغم تعرضها لكسر في قدمها، إلا أن الفنانة أحلام تألقت في حفل أحيته مع الفنان ماجد المهندس، حيث نشرت فيديوهات عبر حسابها الرسمي على مواقع التواصل «انستجرام» و«سناب شات» تظهر فيها جانب من الحفل.

وظهرت أحلام في الحفل بإطلالة أنيقة أضافت لها الكثير، رغم أنها كانت تجلس على كرسي خلال غنائها. وخلال الحفل أقنعت «فنانة العرب» الفنان ماجد المهندس بفتح حساب رسمي على برنامج «سناب شات» ليلتحق بالمشاهير على السناب.

وكانت أحلام ، قد أعلنت لجمهورها عن إصابتها بكسر خلال فيديو، نشرته على «انستجرام»، وهي واضعة لإحدى قدميها في «الجبس»، وعلقت على الفيديو قائلة: «الواحد لما تتكسر رجله يحس بالسعادة ليش تابعوني على سنابي». وأرجعت أحلام هذه العبارات إلى أنها تلقت المئات من الاتصالات المختلفة من جانب الكثيرين للاطمئنان عليها وعلى سلامتها.

ومن جانبها، نشرت الإعلامية والكاتبة فجر السعيد، صورة أحلام وقدمها مكسورة، وعلقت عليها قائلة: «هذي عين ما صلت على النبي كل ما تنزلين سنابات لازم يصير فيج شي .. سلامات يا غالية، حصني نفسج بالمعوذات يا غالية وسلامات .. رديري بالج من العين اليوم الرجل انكسرت باجر مادري شبيصير».

تستعد لإحياء رأس السنة في دبي بعد أن إحتفلت باليوم الوطني للإمارات

ديانا حداد تتألق في ثلاث إطلالات ببرنامج «ديو المشاهير»

من خلال ثلاث إطلالات متميزة، حلت الفنانة ديانا حداد «برنسيسة الغناء العربي» ضيفة على برنامج «ديو المشاهير» الذي يعرض أسبوعيا عبر قناة mtv اللبنانية، وقدمت ثلاث أغنيات إختارتهم من أرشيفها الغنائي، لتكون إطلالتها الأولى برفقة الفنانة المشتركة في منافسات البرنامج رولا شامية، وقدمت معها أغنية «لاقيتك»، ثم الإطلالة الثانية مع الإعلامي والفنان التونسي معز التومي من خلال أغنية «ماس ولولي»، ولتكون ختام إطلالاتها مع الفنانة شكران مرتجي من خلال دمج أغنيتين لبنانيتين من جديد ديانا حداد وهما «يشهد الله» وأغنية «فرحة قلبي»، متمنية لجميع المشتركين من المشاهير التوفيق والإستمرارية في إسعاد الجمهور، لتسجل ديانا حداد إطلالتها الثلاثة التي ظهرت بهم بعناية وإهتمام دار الأزياء الشهير «لابورجوازيه».

هذا وتستعد ديانا حداد لإحياء حفل رأس السنة الميلادية 2016، في مدينة دبي بفندق الحبتور جراند بقاعة الأندلس في شاطئ جميرا، ويشاركها السهرة الفنان السعودي المتميز رابح صقر، وذلك من إعداد وتنظيم شركة روتانا للحفلات.

الى جانب ذلك، شاركت «البرنسيسة» ضمن إحتفالات اليوم الوطني الـ44 لدولة الإمارات العربية المتحدة، وقدمت حفلا غنائيا جماهيريا في مدينة العين بسناد هزاع بن زايد، أتبعتها في اليوم الثاني وقدمت أوبريت «أم الإمارات» في المسرح الوطني بمدينة أبوظبي، من إنتاج وزارة الثقافة والشباب وتنمية المجتمع في الإمارات، وتقديرا لجهود سمو الشيخة فاطمة بنت مبارك الرئيس الأعلى لمؤسسة التنمية الأسرية رئيسة الاتحاد النسائي العام الرئيس الأعلى للأمومة والطفولة في دعم ورعاية المرأة الإماراتية وتعبيرا عن اعتزاز المجتمع بها كرمز للعطاء الدائم، ومن اشعار وإشراف الشاعر الإماراتي علي الخوار من خلال شركة «الخوار للإنتاج الفني» ومتابعة مديرها علاء فياض، ومن الحان الإماراتي خالد ناصر.

ديانا حداد في برنامج «ديو المشاهير»

رامي عياش يلعب بطولة فيلم «باربارا تزي» للمرة الأولى

رامي عياش وشقيقه روني وزوجته لدى دخولهم للسينما

الفنان رامي عياش وزوجته داليدا

عرض أول أمس فيلم باربارا تزي في صالة سينما سيتي وسط بيروت بحضور أهل الإعلام والصحافة، وهو من بطولة الفنان رامي عياش ونخبة من الممثلين من مصر ولبنان.

القصة تتحدث عن رامي الذي يجسد دور الفنان أيضا في الفيلم، ويدعى خالد ويكون متزوجا ومنفصلا عن زوجته ولديهما ابنة، يتعرف على فتاة مصرية ويقع في غرامها وتبدأ الأحداث من هنا، حيث يسافر إلى مصر ليلتقي بها مع العلم أنها مخطوبة لشاب مصري لا تحبه (فتبدأ صحافة البابارا تزي بملاحقته هو وحبيبته)، فينصب هذا الشاب فخا لرامي ليسجنه وليتزوج خطيبته (حبيبة رامي).

الفنان رامي عياش تمنى أن يكون فيلم باربارا تزي «وجه خير عليه»، خصوصا أنها تجربته السينمائية الأولى وتمنى للفيلم النجاح، وهو لا يحب توقع ما ستكون عليه النتيجة.

وقال إنه منذ زمن يهوى التمثيل وقد أعجبته القصة كما الفيلم يحمل رسالة جميلة حسبه، مضيفا أن شعوره كشعور أي رجل سيصبح أبا للمرة الأولى، كما يحضر للمشاركة في حفلات رأس السنة ولجولات في أميركا وكندا، ولا زال يصور مسلسلا بعنوان «أمير الليل»، وهو تجربته الدرامية الأولى أيضا، كما يحضر لألبومه الجديد الذي سيصدر قريبا.

داليدا زوجة رامي، أكدت أنهما يتشاوران دائما في أعمال بعضهما البعض لكنها لا تتدخل كثيرا في أعماله الفنية لأن هذا شأن يعنيه، وهي تأخذ رأيه وموافقته في مجال عملها في تصميم الأزياء، وهي سعيدة بالأمومة وحامل بصبي، وتتمنى أن يشبه الطفل أباه رامي لأنها تحمل في قلبها حبا كبيرا لعياش.

وقالت أيضا إن «رامي رجل حنون جدا ويحب العائلة و«بيتوتي» جدا والأغنية الأقرب إلى قلبها من أغانيه هي أغنية «ضميني»، حسب تصريحها.

آراء بعض من شاهد وحضر الفيلم

الفنان سعد رمضان الذي حضر لمشاهدة الفيلم، قال إنه عاد مؤخرا من حفلات أحياها في المغرب والجزائر وهو يحضر لألبومه الجديد الذي سيتضمن أغنية مغربية كلمات مصعب العنيزي، بالإضافة إلى أغنيات باللهجتين المصرية واللبنانية، وسيطلق ألبومه في شهر فبراير المقبل.

الممثلة كارلا بطرس هي والدة رامي في الفيلم وأحبت المشاركة فيه لوجود ممثلين كبار مثل عزت أبو عوف من مصر «وسينتيا خليفة ووسام صباغ وطارق تميم من لبنان،وهي أحبت دورها في الفيلم. تحضر لفيلم كوميدي مع الممثل وسام صباغ بعنوان «ويلكوم تو ليبانون»،تمنت السلام لمناسبة الأعياد والنجاح لإبنتها في الشهادة الرسمية وأن تدخل في أعمال ذات إنتاج عربي على نطاق أوسع.

الممثلة جيسيكا نصار، وهي طليقة رامي عياش في الفيلم وأم ابنته، اعتبرت النص واقعيا جدا وأن رامي فنان «بعقد ومتواضع وقريب من القلب».

وقد جسدت دور امرأة موجودة كثيرا في مجتمعاتنا العربية، وهي تلك التي تخفي شعور الحنين والحقد على حد سواء أمام ابنتها، وهذه تجربتها السينمائية الأولى، لكن في جعبتها العديد من العروض التمثيلية التي تدرسها.

الشاعر نزار فرنسيس، اعتبر أن اسم الفيلم هو رامي عياش وليس باباراتزي، وقد تعاون مع رامي المطرب في أكثر من أغنية، ولو أن الأغنية الأحب إلى قلبه تبقى أغنية رامي بعنوان «حبيتك أنا» وهي من كلمات نزار.

ويتضمن الفيلم أغنية بعنوان «قلبي وجعني» من كلماته أيضا، وهناك تعاون مع عدد من الفنانين من بينهم الفنان فارس كرم في أغنية جديدة ستنزل قريبا إلى الأسواق. واعتبر الشاعر نزار أن كل الساعات هي ساعات إبداع وإلهام وعطاء في حياته الشعرية، ورأى أن الوضع الفني اليوم في حالة نهضة وأفضل من ذي قبل، وقال عن الهجوم الذي تعرضت له السيدة فيروز مؤخرا من قبل مجلة الشراع «إنه مسخرة باختصار».

أما الممثلة سينتيا خليفة، وهي شقيقة رامي في الفيلم، فهذه تجربتها السينمائية الأولى ومع الفنان رامي عياش أيضا، وهي سعيدة بها كما أن هناك المزيد من الأعمال التمثيلية التي تحضر لها، وقد اكتشفت بعد مشاركتها رامي التمثيل، بأنه فنان بكل معنى الكلمة وأيضا موسيقي بامتياز.