حياة الفهد: ماجد المهندس يغني مقدمة «بائعة النخي»

ماجد المهندس

حياة الفهد تتوسط فريق عمل مسلسل «بائعة النخي»

تواصل النجمة القديرة حياة الفهد تصوير المسلسل التلفزيوني الجديد «بائعة النخي» الذي قامت بكتابته أيضا، وأخرجه المخرج الأردني شعلان الدباس.

وفي تصريح لـ «العربية.نت»، أشارت الفنانة حياة الفهد إلى أن المطرب ماجد المهندس سيقوم بغناء مقدمة العمل، وهي من كلمات الشاعر الغنائي عبداللطيف البناي ومن ألحان عامر جعفر.

وأضافت حياة الفهد قائلة: «يمتاز الفنان ماجد المهندس بحس فني عالي المستوى، وقادر على تقديم حلول إضافية للكلمات والحلول اللحنية، وأيضا مضامين العمل.

وتابعت الفنانة: «أجسد في المسلسل الذي قمت بكتابته على مدي عامين الشخصية الرئيسية التي تنحدر من عائلة غنية جدا حتى اللحظة التي تنقلب حياتها رأسا على عقب بشكل مفاجئ، وتبدأ بمواجهة مشاكل الإفلاس لتجد نفسها مضطرة إلى العمل لتأمين لقمة عيشها وعيش أسرتها. وبهذا تتحول تلك السيدة التي كانت صاحبة ثروة كبيرة في يوم من الأيام إلى بائعة «نخي» فقيرة تناضل لتجاوز مشاكلها الاقتصادية وسط أجواء درامية تراجيدية تأسر المشاهد وتجعله يتفاعل مع تطور الأحداث.

و«النخي» كلمة شعبية خليجية تعني «الحمص» المسلوق.

كما أشارت إلى أن المسلسل يجمع أجيال الحرفة الفنية من عدد من دول مجلس التعاون، بينهم صلاح الملا ومحمد جابر وغدير السبتي وهند البلوشي. وهو من إنتاج الفنان باسم عبد الأمير. وسيكون العمل ضمن جديدها للدورة الرمضانية المقبلة.

ميساء مغربي تشارك محمد منير في مسلسل «المغني»

ميساء مغربي

محمد منير

تنشغل النجمة ميساء مغربي في الفترة الحالية بتصوير مسلسلها الرمضاني الجديد «المغني» الذي تشارك في بطولته الى جانب الممثل الكبير محمد منير ، وفي تفاصيل دورها، تطل مغربي على جمهورها بشخصية جديدة إسمها «نهال»، تُعرف بحنكتها وذكائها اللذان يساعدانها على إستلام مناصب عديدة ومهمة على صعيد عملها، فهي نجمة معروفة ولها مكانتها بين زميلاتها ولكن تعيش مشاكل كثيرة في حياتها اليومية تعترض طريقها وتؤثر على حياتها سلبا وتخفف من عزيمتها. لكن الاصرار الذي تتميز به يساعدها على تخطي كل هذه العقبات، فتجد نفسها منتصرة في النهاية على كل التفاصيل الصغيرة التي عانت منها لفترة معينة.

مسلسل «المغني» يشارك في بطولته الى جانب منير وميساء نجوم من بينهم رانيا فريد شوقي، ساندي علي، مريهان حسين، جمال عبد الناصر، وآخرين.

وتشارك ميساء أيضاً في الجزء السادس من مسلسل «ليالي الحلمية» الشهير، بالاضافة الى مسلسل «سمرقند» الذي يشارك في بطولته عايد فهد ، يوسف الخال ، علا ياسين، حنان الخضر ، امل بوشوشة ، وغيرهم وهو من تأليف محمد البطوش، إشراف ياسر فهمي، إنتاج «اي سي ميديا» بالتعاون مع شركة «فورتونا ميديا».

أمل العوضي: أحن للتقديم وأطمح لبرنامج ضخم

أمل العوضي

تقوم الفنانة أمل العوضي بتصوير دورها في المسلسل الاجتماعي «خمس بنات»، وعن دورها في العمل قالت: «أجسد شخصية جديدة لم أقم بها من قبل، وبعيدة عن جميع الشخصيات التي جسدتها من قبل ووجدت نفسي بها، وأتمنى أن تكون ردة الفعل إيجابية لدى الجمهور عند العرض»، وعن التقديم قالت: «مازلت أحن له! فهو بوابتي التي دخلت بها للشهرة، وقالت أمل بأن هناك عروضاً كثيرة لتقديم برامج منوعات في رمضان، ولكنها لا تريد أن تقبل بأي عمل فقط للعودة، بل أطمح ببرنامج ضخم وبإمكانيات مختلفة يتناسب مع اسمي والمحطة التي يعرض بها.

تجمعهما مشاهد من مسلسل «سوا»

يوسف الخال وإيميه صياح في «مرق الوقت»

يوسف الخال وإيميه صياح

أطلق الفنان يوسف الخال كليب أغنيته الجديدة «مرق الوقت» الذي يجمعه بالممثلة إيميه صياح بمشاهد من مسلسل «سوا» وهي من كلماته وغنائه وألحان وتوزيع شارل شلالا، وقد نشرها عبر قناته الرسمية على Youtube بعد أن أطلقها عبر مختلف الإذاعات اللبنانية والعربية قبل أيام، حيث لاقت تفاعلاً ورواجاً.

يُذكر أن مسلسل «سوا» الذي انتهى عرضه الأسبوع الماضي عبر قناتي الـ Lbci وLdc، وسيُعرض قريباً عبر محطات عربية عدّة، من بطولة «الخال وصيّاح» بالإضافة إلى عبدالمنعم عمايري، وشارك فيه عدة نجوم منهم رولا حمادة، شكران مرتجى، جوزيف بو نصّار، رودريغ سليمان، الياس الزايك، إيف شلالا وغيرهم، وهو من إنتاج «شيلاي برودكشن» و«بلاك تاي برودكشن».

شمس تطرح «سند ظهري»

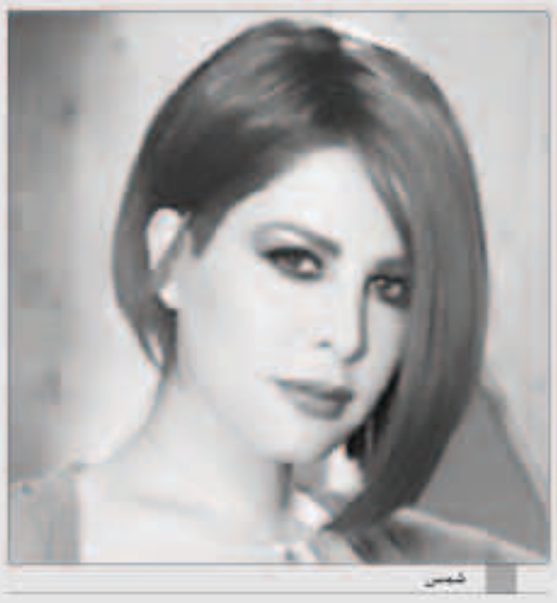
شمس

طرحت المطربة شمس أحدث أغنياتها بعنوان «سند ظهري»، على قناة الشركة المنتجة للعمل «لايف ستايلز ستديوز» وذلك عبر موقع الفيديوهات الشهير يوتيوب.

والأغنية من كلمات فراس الحبيب، وألحان علي صابر، وتوزيع محب الراوي، وقد وقع اختيار شمس على موضوع مهم ومثير للجدل وهو شرح «الوفاء، والخيانة، والانكسار والغدر» وعلى ما تُرتبه هذه الأشياء من ألم نفسي لمن يتعرض لتجربة مماثلة.

وصورت شمس الأغنية في أكثر من مكان منها منطقة وسط بيروت التجاري ومنطقة الجميزة، تحت إدارة المخرج فادي حداد، ومن المقرر أن تُطرح الأغنية عبر القنوات الفضائية خلال الأيام القليلة المقبلة.

يزن السيد ينضم لأسرة مسلسل «الإمام أحمد بن حنبل»

يزن السيد

يستعد الفنان يزن السيد للانضمام إلى أسرة المسلسل التاريخي «الإمام أحمد بن حنبل» للكاتب محمد البساري والمخرج عبد الباري أبو الخير، لأداء إحدى الشخصيات الرئيسية في العمل الذي انتقل تصويره إلى مناطق متفرقة من لبنان بعد مشاكل واجهت فريق العمل من ناحية التصوير في مدينة ماردين التركية.

ويؤدي يزن في العمل التاريخي شخصية «طه»، وهو تاجر ثري جداً تلجأ إليه فتاة تبحث عن شقيقها فيحميها ويساعدها ويقف إلى جانبها، كما سيكون لـ«طه» دوره إلى جانب الإمام أحمد بن حنبل، الذي يؤدي دوره النجم السوري مهيار خضور حيث يقف إلى جانبه ويدعمه مادياً ومعنوياً في رحلة بحثه عن العلم.

من جهة أخرى، يتابع يزن إلى جانب عدد كبير من نجوم الدراما السورية، تصوير دوره ضمن أحداث مسلسل البيئة الشامية «خاتون» للمخرج تامر إسحاق حيث يؤدي شخصية «خالد»، وهو الشقيق التوأم لـ«خاتون» – بطلة العمل، التي تؤدي دورها الفنانة السورية كندة حنا، حيث يقف إلى جانب عائلته ويدعمها، إذ معروف عن الشخصية التي يُقدّمها أنه رجل شهم ورزين وهادئ، ما يجعله يواجه الأمور والمشاكل التي تعترض العائلة بحكمة وتعقل.

كذلك شارك يزن السيد في إحدى ثلاثيات مسلسل «مدرسة الحب» وهي ثلاثية تحمل عنوان «موطني»، إلى جانب النجمتين أمل عرفة و ديمة الجندي، ومن المرتقب عرضها على شاشة OSN، وتروي معاناة اللاجئين والنازحين السوريين في العالم.

وشارك يزن أيضاً في بطولة خماسيتين من مسلسل «وجع الصمت» المعروض في رمضان 2016، والذي يتناول مواضيع الحب والخيانة الزوجية، كما سيكون ليزن حضور من خلال بطولة المسلسل الكوميدي «فارس و خمس عوانس» المؤجل منذ الموسم الماضي.

بعد التأجيلات المستمرة للعمل

مدحت العدل يودع «الشهرة»

يبدو أن عودة عمرو دياب إلى التمثيل مرة أخرى، ستظل بمثابة اللغز لجمهوره، الذي ينتظر مسلسل «الشهرة» منذ ثلاث سنوات ولم يتم البدء في تنفيذه بعد.

المسلسل، الذي أعلن عن عودة دياب من خلاله إلى التمثيل في أواخر عام 2013، لينهي غيابا عن الشاشة منذ عام 1993، كان مقررا أن يتولى إخراجه أحمد نادر جلال، بينما كان التأليف من نصيب الدكتور مدحت العدل.

إلا أنه لم يلحق بالعرض وقتها، بسبب ما قيل إنه يرجع إلى كثرة التحضيرات واحتياج المخرج أحمد نادر جلال للوقت الكافي من أجل التصوير، قبل أن يفاجئ الجميع بمغادرة المخرج للمسلسل، وتولي رامي إمام المسؤولية مع الكاتب نفسه الذي انتهى من إعداد السيناريو.

ورغم انتظار الجمهور للمسلسل في العام الماضي، غير أنه تم تأجيله مرة أخرى، ليفاجئ الجميع قبل أربعة أشهر بتولي طارق العريان إخراج المسلسل بدلاً من رامي إمام، مع وعد من العريان بتنفيذ المسلسل وخروجه للنور.

إلا أن ما حدث مؤخرا، هو انسحاب الدكتور مدحت العدل من المسلسل، بعدما أعلن العريان رغبته في تغيير القصة الخاصة بالعمل، وإحداث العديد من التغييرات عليها، وهو ما لم يرغب فيه العدل، ما جعل العريان يعلن استعانته بوسام صبري من أجل تنفيذ السيناريو الخاص بالمسلسل.