ليلة مغربية شهدت حضوراً حاشداً من الجمهور

أحمد شوقي يطرب جمهور سوق واقف بـ «سحر الهوى»

الفنان المغربي أحمد شوقي

عريف الحفل فواز مزهر

الدوحة منصور المطرود

شهدت الليلة السادسة لمهرجان ربيع سوق واقف والتي تنظمه إذاعة صوت الريان حفلاً غنائياً للفنان المغربي أحمد شوقي وذلك على مسرح الموسيقار القطري الراحل عبدالعزيز ناصر في سوق واقف.

بدأ الجمهور المغربي بالتوافد مبكرا على المسرح لمشاهدة نجمهم المحبوب.

ففي الساعة التاسعة مساء أطل عريف الحفل فواز مزهر ليرحب بالحضور وبالنجم المغربي أحمد شوقي قائلاً " اسم نجم حفلتنا لهذه الليلة أسمه كإسم أمير الشعراء الراحل الكبير أحمد شوقي فأتمنى أن تكون أميراً مثله ولكن في عالم الطرب رحبوا معي بالفنان المغربي أحمد شوقي وما إن أطل على المسرح متوشحاً علم بلده المغرب حتى تعالت الأصوات بالمسرح مرحبه به.

فبدأ وصلته الغنائية بأغنية " time of our live وقت حياتنا " ثم غنى ilove you والتي انطرب لها جمهوره وبعدها غنى أغنية الشهيره المغربية " كينه ولا ماكيناش والتي غناها معه الجمهور بتفاعل كبير ومن ثم غنى أغنيه " ليلي " وهي ذات طابع رومانسي ثم تغنى بأغنيه الفنان السعودي عبدالمجيد عبدالله " الله ماأكبر غلاك " والتي غناها عبدالمجيد في بدايه التسعينات وبعدها تغنى بأغنية " ندري ليش أزعل عليك " وهي للفنانه أحلام والتي غنتها في منتصف التسعينات والتي تفاعل جمهوره وصفق لها بقوه وبعدها قدم أغنيه " مشكلتي " لسندباد الأغنية راشد الماجد وغنى " أغنية for for " وغنى أغنيه " هيا ليبيه " والتي الهبت حماس الجمهور وبعدها قدم اغنية شعبيه بعنوان " مول كونشي " ومن ثم أغنيه " خوتنا بالسلام " وهي أغنيه وطنية وبعدها غنى " دور بيها بالشبياني وهي أغنيه للفنان الشاب خالد وغنى " تسوماني " والتي غناها الجمهور معه ثم ختم حفلته بأغنية " سحر الهوى ".

وفي الختام شكر الفنان المغربي أحمد شوقي إذاعه صوت الريان على تنظيم هذا الحفل الأكثر من رائع.

فرقة «مسرح السعودية» تستأنف نشاطها في الجنادرية

من أعمال فرقة «مسرح السعودية»

استأنف فريق "مسرح السعودية" عروضه المسرحية مؤخرا بمسرحيتي "الفندق" و"العاب الطيبين" في قاعة حسن عباس الشربتلي "مسرح النادي الثقافي الأدبي"، وذلك بعد توقف تخلله العديد من الأعمال التي استهدفت تطوير فريق المواهب وإعداد أفكار العروض اللاحقة.

من جهته أوضح المشرف على المحتوى في "مسرح السعودية" الكاتب والمخرج والباحث المسرحي ياسر مدخلي، بأن فكرة إنشاء مسرح السعودية، بدأت من خلال اهتمام الرئيس التنفيذي لشركة "رايتكس" الأستاذ عدنان كيال بتبني مبادرة فنية لتهيئة الوسط الفني بكوادر تمثيلية موهوبة وصناعة نجوم للمسرح والسينما والتلفزيون، وذلك من خلال مشروع احترافي لتدريبهم على أيدي خبراء في الفنون المسرحية المختلفة من داخل المملكة وخارجها، ما جعله يتواصل مع الناشطين في هذا المجال محليا ودوليا. وفي احد الاجتماعات طرح فكرة استقطاب التجربة الناجحة "مسرح مصر" التي قدمها الممثل أشرف عبد الباقي مع المنتج صادق الصباح، وبالفعل تواصل عدنان معه واستطاع تحقيق تاطير هذه المبادرة الجريئة والمؤثرة، ولذلك لاقت دعما ومساندة من نائب أمير منطقة مكة المكرمة الأمير عبد الله بن بندر آل سعود، وتلا ذلك توقيع اتفاقية مع وزارة الثقافة والإعلام والهيئة العامة للترفيه، ليصبح المشروع مبادرة تحت مظلة مجلس مبادرات شباب منطقة مكة المكرمة.

وحول الركيزة المسرحية لديهم أضاف مدخلي قائلا: " إن المسرحيات المقدّمة تعتمد على أسلوب الارتجال بشكل عام، ومحاولة الموهوبين في الفريق البناء على أفكار مسرحية يطرحها الفنان عبد الباقي ضمن بروفات مكثفة، وبذلك يتم تجهيز العرض في ثلاثة أيام فقط و12 ساعة في اليوم".

وعن دوره في الإشراف على المحتوى قال إنه يشتمل على الجوانب الرقابية والاجتماعية والمسرحية، من خلال رصد الملاحظات على أداء المواهب ومساعدتهم في تنوّع اللهجات وأداء المحتوى المسرحي المحلي بشكل أفضل.

الجدير بالذكر أن "مسرح السعودية" انتهى من عرض 10 مسرحيات حتى الآن، ولاقى حضورا تجاوز 25000 متفرجا خلال 4 أشهر. وأقام العديد من تجارب الأداء على مستوى جدة والرياض والدمام، وتم اختيار مواهب من مناطق عديدة داخل المملكة، وسيكون هناك استضافة لعدد من الممثلين السعوديين من نجوم الصف الأول لمشاركتهم في بعض العروض دعما للمواهب الشابة، ويستعد الفريق حاليا لعرض إحدى مسرحياته ضمن جناح منطقة مكة المكرمة في مهرجان الجنادرية 33 هذا العام.

عبد المجيد عبد الله يشوق جمهوره لأغنية جديدة

عبد المجيد عبد الله

نشر الفنان عبد المجيد عبد الله عبر موقع التواصل الاجتماعي "تويتر"، كلمات أغنية جديدة وعد جمهوره بغنائها قريبا.

وكتب "عبد الله": "الله عليكي ياسيّدة.. كل البنات.. الله عليك ملامحك جمر.. وسواليفك خمركانك تبيني.. والله ان آموت فيكوا حرق قلوب الغيد.. من بيض وسُمر.. كلمات: عطا الله القحطاني، الحان: سهم".

من جانبها، وتفاعلت النجمة "أحلام" مع تلك الكلمات، وعلقت: "سمعني إياها الغالي سهم مب عادية ومبروك نجاح عالي في انتظاركم، وأنت كما أنت يا بوعبدالله، مابه جديد في انتظارك كلنا".

من جانب آخر، بارك الفنان عبد المجيد عبدالله للموسيقار رابح صقر على نجاح اليومه ومشاركته بإحدى الأغاني، حيث كتب له: "أبو صقر أولا مبروك نزول الألبوم، وإن شاء الله إنه ناجح كالعادة، وثانيا تشرفت بالمشاركة في رائعة الشاعر تركي آل الشيخ (منهو غيرك)، بالتوفيق يارفيق الدرب".

«أبو غالب» يعود لممارسة مقالبه في «الحارة»

نزار أبو حجر في شخصية «أبو غالب»

في خطوة مفاجئة أعلنت شركة « ميسلون فيلم » عن التعاقد مع الفنان نزار أبو حجر لأداء شخصية « أبو غالب » في الجزء العاشر من مسلسل « باب الحارة » للكاتب فؤاد شربجي والمخرج مؤمن الملا و الذي سينطلق تصويره خلال الفترة المقبلة ليكون جاهزا للعرض في رمضان 2019 .

عودة « أبو غالب » للعمل تأتي بعد غياب استمر منذ الجزء الرابع من العمل لغاية الجزء التاسع حيث خرج من المسلسل في جزئه الرابع بعد خلافات مع المنتج بسام الملا حول طبيعة الدور ومساحة حضوره .

وبحسب « سيدتي نت » فإن عودة أبو حجر هذا الموسم ستتم بالشخصية نفسها حيث ستتابع شخصية « أبو غالب » دورها بإجراء المقالب و افتعال المشاكل والدسائس في الحارة ولكن بصورة أوسع وبطريقة مختلفة فيما ستشهد حلقات المسلسل مبررات لغياب الشخصية عن الأحداث كل هذه الفترة.

طارق العلي ينتهي من تصوير «ساعة زمان»

طارق العلي

انتهى الفنان طارق العلي من تصوير أحدث أعماله السينمائية "ساعة زمان"، حيث من المتوقع عرضه في دور السينما الخليجية خلال الفترة المقبلة.

وخاض الفنان طارق العلي، الموسم الرمضاني الماضي بالمسلسل الكوميدي "واحد مهم"، من تأليف ضيف الله زيد، وإخراج نعمان حسين، ويشارك في بطولته فخرية خميس، ومنى شداد، وانتصار الشراح، وخالد المظفر، وخالد العجيرب.. وآخرين.

ويشارك الفنان طارق العلي في بطولة مسلسل " المتزوجون " ، وهو من تأليف عبد العزيز الحشاش، وإخراج نعمان حسين، حيث من المفترض عرضه خلال السباق الرمضاني المقبل 2019، ويشارك في بطولته نخبة من نجوم الدراما الخليجية، من بينهم هند البلوشي.

هاشتاج «السعودية ترحب بأحلام» الأكثر تداولاً عبر «تويتر»

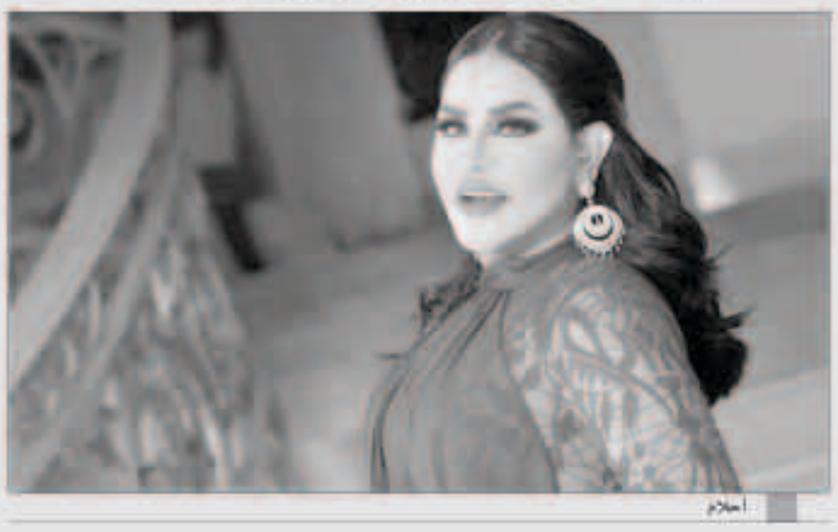
أحلام

ينتظر الجمهور السعودي لقاء النجمة أحلام، منذ أن تم الإعلان عن استعدادها لإحياء سلسلة حفلات في المملكة.

وتصدّر هاشتاغ "السعودية ترحب بـ أحلام" قائمة العبارات الأكثر تداولا عبر موقع "تويتر" في المملكة العربية السعودية وعدد من البلدان العربية، حيث أعرب من خلاله محبو أحلام عن محبّتهم لها في وجه كل الشائعات التي يعمد البعض على الترويج لها عبر مواقع التواصل الإجتماعي.

ومن المقرر أن تعلن أحلام عن تفاصيل حفلاتها في المملكة العربية السعودية خلال الفترة القريبة المقبلة حيث يترقب جمهورها تحديد المواعيد لحجز مقاعدهم فيها.

على صعيد آخر، تحصد أحلام خلال الفترة الراهنة نجاح أغنيتها الجديدة "إحلف" التي طرحتها مؤخرًا عبر المتاجر الرقمية الكبرى وقناتها الشخصية على موقع "يوتيوب" العالمي للفيديوهات.

ميرا تطرح «شي بخاطري»

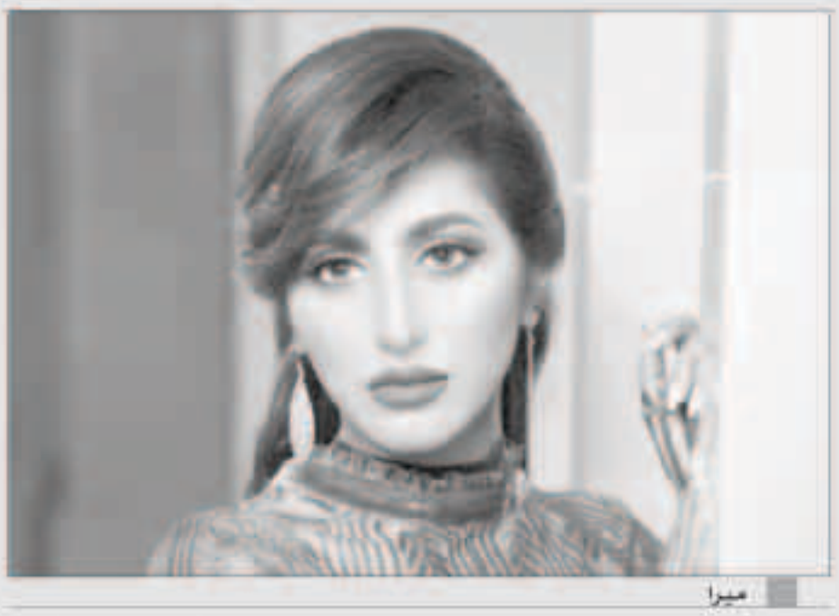
ميرا

عمل غنائي منفرد جديد، طرحته الفنانة ميرا حملت عنوان «شي بخاطري» تدعوا من خلالها الى الحوار وتقبله وتقبل الرأي الآخر بين الطرفين وخاصة الحبيبين، متعاونه بها مع الشاعر سعود السبيعي والملحن سلطان السيف، وأسندت مهمة التوزيع للمايسترو عثمان عبود، ومن إنتاج «سليبرتي افنت مانجمنت».

وأكدت ميرا أنها سعيدة باختيارها الجديد والمختلفة بكلمات أغنية «شي بخاطري»، متمنيه أن تلاقي الأغنية حظها في الإنتشار بين الجمهور الذي ينتظر دائما الشيء الجديد والمتميز، موضحة أنها بحثت عن ذلك في إختياراتها الغنائية.

الى جانب ذلك، إنتهت ميرا من تسجيل مجموعة أغنيات بشكل وأسلوب جلسة غنائية خليجية، إختارت لها مجموعة من الأغنيات التي أحبت تقديمها بصوتها وأسلوبها الغنائي مع المحافظة على أصالة الأحان الأصلية لكل أغنية، مؤكدة أنها سعيدة بهذه التجارب الجديدة التي تقدمها خلال مشوارها الفني الذي يعد في بداياته، والتي ستطرحها عبر قناتها الرسمية في «اليوتيوب» خلال الفترة المقبلة وبعد الإنتهاء من عملية تحضيرهم بالشكل الموسيقي المحترف.