حصد 36 مليون جنيه

«لف ودوران» الأعلى إيرادات فى تاريخ السينما

حصدت إيرادات فيلم «لف ودوران» بطولة النجم احمد حلمي، رقمًا قياسيا جديدًا بعد ان وصلت حتى يوم امس السبت إلى 36 مليونا و400 الف جنيه ليصبح بذلك الفيلم الأكثر تحقيقا للإيرادات في تاريخ السينما المصرية، متخطيا الرقم الذى حققه فيلم «الجزيرة 2» للنجم احمد السقا وهند صبرى وخالد صالح، منذ عامين.

وكان الرقم القياسي، كاكثر فيلم تحقيقاً للإيرادات في تاريخ السينما المصرية، مسجل باسم فيلم «الجزيرة 2» الذى وصل إجمالي ما حصده من ايرادات إلى 35 مليونا و500 الف جنيه عندما تم طرحه في موسم عيد الأضحى عام 2014. إلا ان فيلم «لف ودوران» استطاع تخطيه، وأمامه الفرصة لحصد المزيد من الإيرادات خلال الأيام المقبلة لاسيما وان الفيلم مازال يعرض في السينمات ويحقق ايرادات جيدة بشكل يومي.

فيلم «لف ودوران» بطولة «احمد حلمي، ودنيا سمير غانم، وصابرين، وبيومي فؤاد، وإنعام سالوسة، وميمي جمال، وجميلة عوض، ومن تاليف منة فوزي، وإخراج خالد مرعي».

وتدور احداثه حول شاب يتعرض للضغوط من عائلته حتى يتزوج ويقومون بمؤامرة ضده حتى لا يتزوج فتاة اجنبية تعرف عليها، ليدخل بعد ذلك في قصة حب مع فتاة مصرية.

مشهد من فيلم «لف ودوران»

إنجي المقدم بين «اختيار إجباري» و «حكايات بنات»

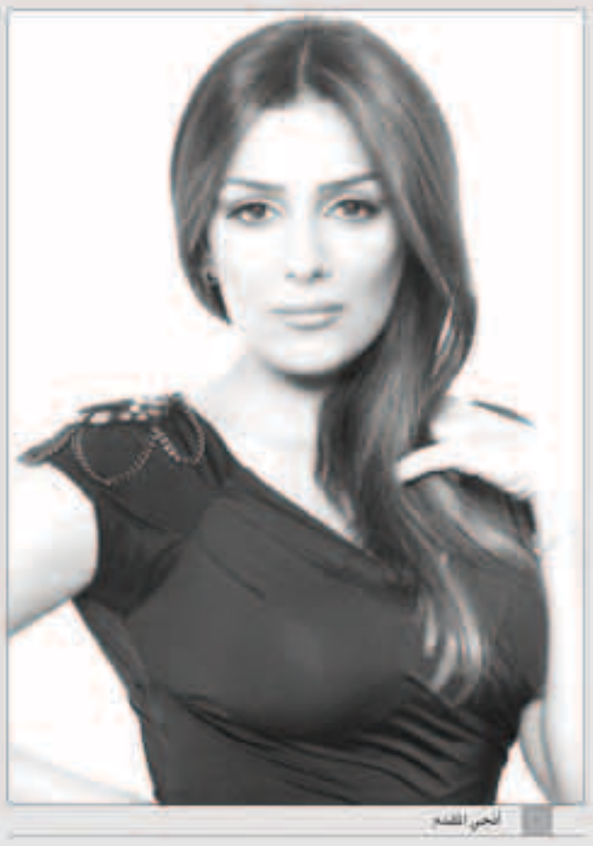
انجي المقدم

وافقت الفنانة انجي المقدم على المشاركة في الجزء الجديد من مسلسل «حكايات بنات» والذي سيبدأ تصويره قريبا بمشاركة عدد من أبطال الجزء الأول. وهي أحدث الفنانات التي انضمت إلى فريق العمل مع الفنانة مي عمر. علماً أن المنتج طارق الجنايني قرر تصوير جزئين من المسلسل فيما سيشارك من أبطال الجزء الأول دينا الشربيني، صبا مبارك وكريم فهمي، مع الإشارة إلى أن الأجزاء الجديدة ستعرض على الأرجح خارج السباق الرمضاني، بينما يواصل السيناريست باهر دويدار كتابة حلقات العمل، وسيتولى الإخراج مصطفى أبو سيف.

في المقابل تواصل «المقدم» تصوير دورها بمسلسل «اختيار إجباري» الذي تقوم ببطولته مع مجموعة كبيرة من الفنانين وسيعرض خارج السباق الرمضاني.

وائل كفوري يستعد لطرح أغنية جديدة

وائل كفوري

رغم الإعلان عن استعداد الفنان وائل كفوري لطرح أغنية جديدة، لم تكشف أي تفاصيل عن هذه الأغنية.

رغم انّ الفنان وائل كفوري يتميّز في اختيار أغنيات اليومه المقبل فوجئ الجمهور منذ عدة أيام عندما أعلن عن تحضيره لأغنية جديدة من كلمات منير بو عساف، الحان وتوزيع ملحم بو شديد.

وقال بو شديد،لـ نواعم انّ هذه الأغنية ليست بأغنية عادية بتاتا بل ستأتي بفكرة جديدة حيث إنها عبارة عن تكملة لأغنية كفوري «لو جينا غلطة» التي طرحها منذ عدة سنوات، علماً أنّ الأغنية المذكورة ما زالت مرغوبة لدى الجمهور رغم مرور عدة سنوات على إطلاقها.

ولم يسجّل وائل هذه الأغنية بعد إلا انّه يعتكف لتنفيذها خلال هذين اليومين ليطرحها على طريقة الأغنية المنفردة في العشرين من شهر أكتوبر الحالي، وهذا ما يضعه في صراع مع الوقت لإنهاء هذا العمل الغنائي.

اليوم وائل المقبل سيكون رومانسي الطابع مثل اليومه السابق «الغرام المستحيل» لكن لن يتضمن أغنيات تراجيدية مثل «كيفك يا وجعي» بل سيكون مليئاً بالشجن والشغف.

في مقلب آخر، إنّ هذا الألبوم هو آخر اليوم بين كفوري وشركة روتانا للمرئيات والصوتيات المنتجة لأعماله لأنّ العقد الفني بينهما ينتهي بعد تقديم هذا الألبوم إلا انّ ذلك لا يلغي احتمال تجديد الاتفاق بينهما حيث إنّ علاقة وائل وروتانا جيدة.

مع الإشارة إلى انّ وائل كان قد احيا اخيراً عدداً كبيراً من الحفلات والمهرجانات في لبنان والخارج محققاً نجاحاً استثنائياً كعادته.

ياسمين عبد العزيز تربك حسابات مي عز الدين

ياسمين عبد العزيز

مي عز الدين

كالعادة ومع اقتراب تصوير الاعمال الدرامية تأتي الاعتذارات الفنية التي قد تطيح أي عمل كاد يخرج للنور، ومن الفنانات اللاتي سيتحملن نتائج الاعتذار ياسمين عبد العزيز التي ستخوض أول بطولة لها في عالم الدراما من خلال مسلسل تعاقدت عليه من فترة مع المنتج تامر مرسي.

اول اعتذار أربك حسابات ياسمين هو اعتذار المخرج سامح عبد العزيز المفاجئ عن العمل، ومن بعده الكاتب ايمن سلامة، وهو ما هدّد بخروج ياسمين من الخريطة الدرامية لعام 2017، إلا ان المنتج تامر مرسي استطاع اقناع المخرج محمد سامي بأن يتولى الاخراج، وبالفعل بدأ سامي بوضع خطة عمل لإنهاء التحضيرات سريعاً وسيبدأ التصوير بعد عودة ياسمين من إجازتها.

علماً أن ياسمين كانت تراهن على سامح لكونها تعاونت معه سابقا في اعمال سينمائية في الفترة الأخيرة، وسيتولى الكتابة محمد سيد بشير الذي يقوم حاليا بجلسات عمل مع المخرج محمد سامي، ومن المفترض إنهاء كتابة الحلقات خلال الشهرين المقبلين على أن يبدأ التصوير في ديسمبر مع نهاية العام الحالي، وبعد عودة ياسمين ستعمل على البدء بتمارين رياضية من أجل الحصول على لياقة بعد أن زاد وزنها في الفترة الأخيرة بشكل ملحوظ.

من ناحية اخرى سافرت ياسمين عبد العزيز حالياً إلى اميركا وستشتري خلال جولتها هناك ملابس الشخصيات التي ستظهر بها خاصة انها ستظهر بأكثر من شخصية لأن العمل حلقاته منصلة منفصلة، تدور أحداث كل قصة في ثلاث حلقات على غرار تجربة هاني سلامة ونيكول سابا في «قسمتي ونصيبك».

من جانب آخر، تواجه مي عز الدين في هذه الحالة ازمة لكونها اتفقت مع المخرج محمد سامي على أن يتولى اخراج فيلمها الجديد «فتفوتة»، الذي كانت ترغب في ان تعود به الى السينما، و في هذه الحالة عليها إما أن تصور الفيلم خلال الأسابيع القليلة المقبلة أو تنتظر إنهاء أعماله الفنية ومنها مسلسل ياسمين الجديد خاصة انه لا يزال يعمل على تصوير فيلم «جواب اعتقال» للفنان محمد رمضان.

روبي تتعاقد على «دم مريم»

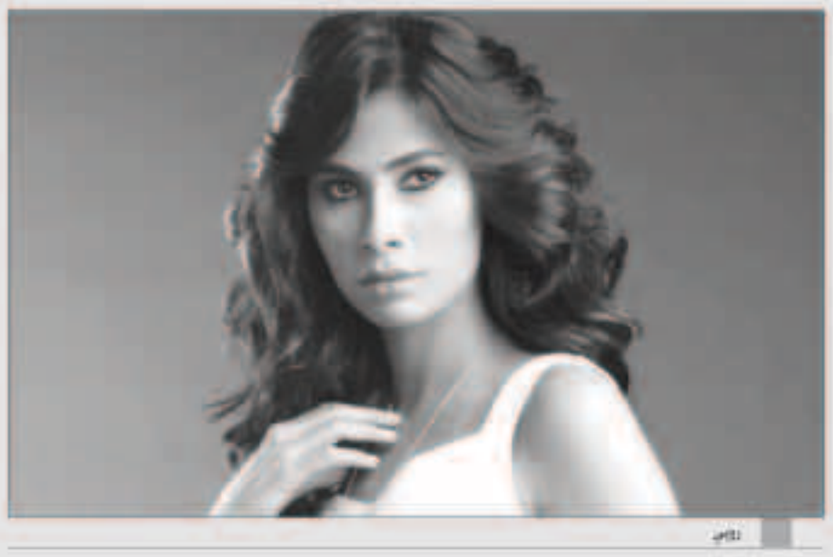
روبي

تعاقدت الفنانة روبى، على المشاركة في بطولة مسلسل «دم مريم» تأليف محمد امين راضي، وإخراج أسامة فوزى، والمقرر عرضه في شهر رمضان المقبل، لتلتحق بالفنانتين رانيا يوسف وسوسن بدر اللاتى تعاقدتا على العمل الأسبوع الماضى.

مسلسل «دم مريم» من إنتاج شركات «now» للمنتجة أوهانا أبو الفتوح و«الشروق» لشريف المعلم و«jwl» للمنتج هانى شكرى، ويشارك فى بطولته أحمد العوضى، وأحمد مجدى وتعمل الشركة المنتجة على إنهاء التعاقدات مع باقى الفنانين المشاركين فى البطولة تمهيداً لبدء التصوير خلال الفترة المقبلة.

هند صبري متهمة بتعطيل «الكنز»

هند صبري

أعلن المخرج شريف عرفة منذ فترة عن التحضيرات لفيلم «الكنز»، غير أنه لم يُعلن موعد رسمي لبدء التصوير حتّى الآن، وهو ما برّره البعض بانشغال هند صبري بتصوير أعمال أخرى.

من جانبها أوضحت هند صبري في تصريحات صحافية أنها تعاقدت على العمل لأنها تحب سينما شريف عرفة وقالت إن العمل يحتاج لتحضيرات كبيرة، وهي بانتظار تحديد موعد للتصوير، ونفت أن تكون هي السبب في تعطيل العمل علما بأنه لم يُحدد موعد لتصويره.

وعمّا إن كانت ترحّب بالعمل مع محمد رمضان بعد انسحاب الفنان أحمد السقا من الفيلم علما بأن صداقة وطيدة تربطها مع السقا الذي تقاسمت معه العديد من البطولات، تقول «بالفعل السقا صديقي وعملنا معاً ولكن هو اعتذر لأسبابه ورمضان لا اعرفه على المستوى الشخصي ولكنه فنان مجتهد ولا يمكنني الحكم على العمل معه قبل أن نبدأ، كما انني لا امانع المشاركة مع اي فنان».

ومن جهة أخرى، وعمّا قيل عن انها والفنان أحمد السقا يستعدان لتقديم جزء جديد من فيلم «الجزيرة» قالت هند إن هذا المشروع قائم منذ نهاية الجزء الثاني ولكن لم يُكتب الجزء الثالث بعد، وتابعت أن الشخصية التي قدّمها الفنان الراحل خالد صالح كانت قد تعرضت لحادث في نهاية العمل وهذا لا يضع اسرة الفيلم في مأزق خاصة انه كان شخصية رئيسية.

وأخيراً عن المسلسل الجديد الذي تجهز له وعمّا إن كانت بالفعل اختارت قورمات أجنبياً لتظهر من خلاله تابعت بقولها إنها تحب التجديد وتقديم كل ما هو مختلف ولكن ليس بالضرورة ان يكون أجنبيا، ولكنها ستعمل على الظهور بشكل غير متوقع.