أبرزهم باسل خياط وتيم حسن وقصي خولي وباسم ياخور

فنانون يفضلون الدراما المصرية وآخرون ما زالوا مبتعدين

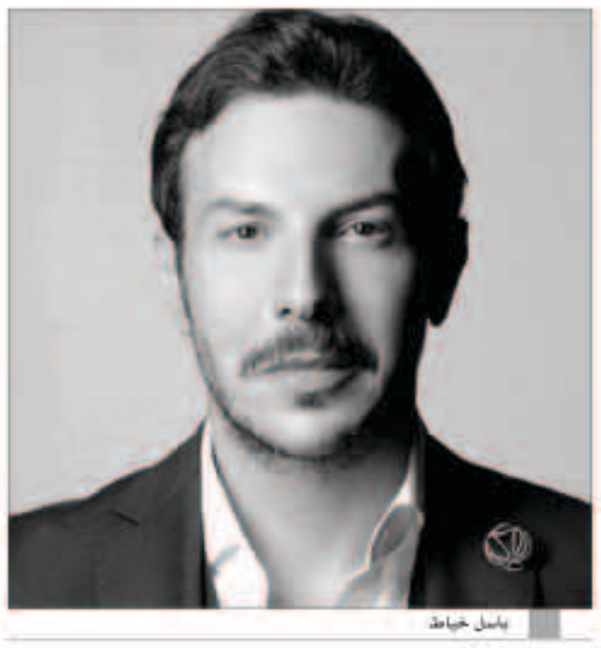
باسل خياط

تيم حسن

قصي خولي

باسم ياخور

توجه العديد من نجوم الدراما السورية الى العمل في الدراما المصرية وقاموا من خلالها ببطولة العديد من الأعمال، فيما اتجه القسم الأكبر منهم خلال الأعوام القليلة الماضية إلى الدراما المشتركة.

باسل خياط

النجم باسل خياط سيكون للموسم الثالث على التوالي حاضرا في الدراما المصرية من خلال مسلسل «بارون مصر الجديدة» حيث يؤدي شخصية «البارون» وهو بلجيكي الجنسية، ويعد مؤسس مصر الجديدة، وسيركز العمل على «البيئة الغربية» والمحيطة التي يعيش فيها هذا الشخص ويتزامن حضور باسل في الدراما المصرية مع حضوره في الدراما التي تصور خارج سوريا و أيضا الدراما المشتركة.

تيم حسن منقطع منذ عامين

النجم تيم حسن ركز خلال السنوات الاخيرة على الدراما المشتركة من خلال شراكة ناجحة مع النجمة اللبنانية نادين نسيب نجيم جمعتهما بأكثر من عمل، ابتعد خلالها عن الدراما المصرية ليكون آخر عمل له هو «الوسواس» بينما رفض في الموسم الحالي المشاركة في مسلسل «الجماعة» ويدرس اكثر من عرض آخر بالتزامن مع إقترابه من تصوير مسلسل «الهيبة» برفقة نادين ايضا.

باسم ياخور

أما النجم باسم ياخور فقد ركز خلال السنوات الأخيرة على الدراما السورية و الدراما المشتركة و ابتعد كليا عن الدراما المصرية ليكون آخر عمل له فيها هو «المرافعة» الذي شبهت قصته بقصة رجل الأعمال المصري الشهير هشام طلعت مصطفى بينما اعتذر باسم عن المشاركة في العديد من الاعمال المصرية خلال السنوات الأخيرة وهو حاليا لم يتخذ قراره النهائي بخصوص الأعمال المعروضة عليه.

قصي خولي و قيس الشيخ نجيب

وبدوره النجم قصي خولي اختار الدراما المشتركة لتكون المنطلق الأساس لحضوره خلال العامين الماضيين وربما يكرر ذلك في الموسم الحالي حيث اعتذر عن المشاركة بمسلسل مصري الموسم الماضي بسبب التزامه بمسلسل «جريمة شغف» حينها، كذلك الأمر بالنسبة للنجم قيس الشيخ نجيب الذي يركز حضوره اكثر على الدراما المشتركة، وسيشارك العام الحالي في بطولة مسلسل تاريخي برفقة عابد فهد الذي تتنوع مشاركاته بين الدراما المشتركة و الدراما المصرية خلال السنوات الاخيرة.

جمال سليمان وحضور دائم

أما النجم جمال سليمان فرغم مشاركته في العديد من الأعمال السورية التي تصور خارج سوريا، يشارك في كل موسم بالدراما المصرية ولم ينقطع عنها خلال السنوات الأخيرة.

حاتم العراقي ومشهد من كليب «عافني»

حاتم العراقي يطلق «عافني» أولى أغنيات «الميني ألبوم» مع روتانا

بعد أن بدأ عرضها من إنتاج روتانا للصوتيات والمرئيات عبر «أنغامي»، أيام قليلة ويبدأ عرض أحدث أغنيات «عندليب الأغنية العراقية» الفنان حاتم العراقي المصورة بطريقة الفيديو كليب بعنوان «عافني» التي صورها بجمهورية مصر العربية مع المخرج المصري جميل جميل المغازي، عبر تعاون جديد يجتمعان به، بعد مجموعة من الأغنيات المصورة الناجحة.

وتحمل أغنية «عافني» اللون الموسيقي العراقي الكلاسيكي، وقد صورها بطريقة درامية قام بالتمثيل بها بنفسه الى جانب غنائها، قصة مناسبة لكلمات وألحان الأغنية، ترجمها المخرج بطريقة جميلة اتقن أدائها التمثيلي حاتم العراقي، مؤكدا انها من الأغاني التي تحمل إحساسا مختلفا في كلماتها وألحانها وطريقة أدائه بها، وانها من الألوان الغنائية التي يحب تقديمها للجمهور الذي يهتم لآرائه وطلباته من الألوان الموسيقية التي يقدمها.

وتحمل أغنية «عافني» كلمات الشاعر رامي العبودي، وألحان سيف عامر، وتوزيع حسام الدين، وتم تسجيلها وتنفيذها في ستوديوهات حاتم العراقي في دبي، وستطرح من ضمن أغنيات «الميني ألبوم» الذي سيطرحه العراقي مع روتانا خلال الفترة المقبلة، بعد أن سلم ماستر الألبوم للشركة، حيث بدأت الإستعدادات لعملية الترويج الإعلاني والإعلامي.

وأكد حاتم العراقي أن ألبوم «ميني ألبوم» سيتضمن موالين وأربعة أغنيات جديدة، ستحمل تنوعا مختلفا في الكلمات والألحان والتوزيع الموسيقي، وتعاونات مختلفة مع شعراء وملحنين بالإضافة الى الحانه نفسه، وسيتم طرح كليب «عافني» عبر صفحة شركة روتانا في موقع «اليوتيوب» الرسمي.

روبى تستعد لـ «رمضان كريم» .. وتقف امام كاميرا والد ابنتها

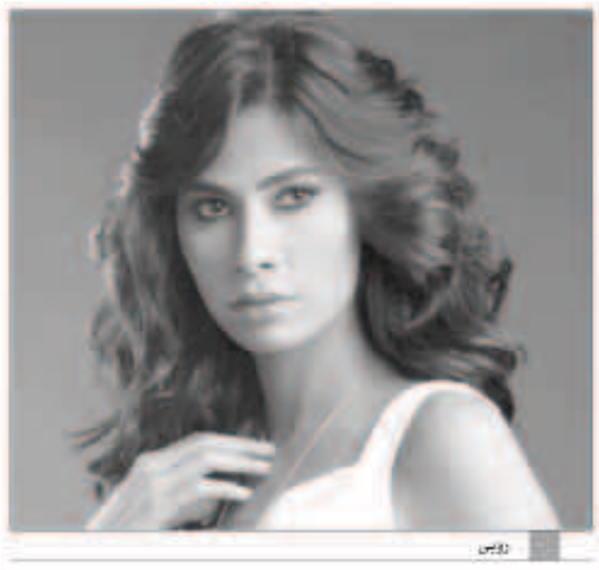
روبى

وقعت الفنانة روبى مع المنتج أحمد السبكي على المشاركة في بطولة مسلسل "رمضان كريم"، والمقرر أن يشهد أولى تجارب السبكي الإنتاجية في عالم الدراما التليفزيونية.

وتم تأجيل العمل على مدار عدة مواسم رمضانية، حيث كان من المفترض أن يقدم السبكي هذه التجربة خلال الموسم الرمضاني قبل الماضي، ثم أجله للعام الماضي، ولكن تراجع عنها في اللحظات، لانشغاله بعدة تجارب سينمائية قرر تأجيله لرمضان 2017.

ويشارك في بطولة مسلسل "رمضان كريم"، صبرى فواز، وحسن حسني، وأنعام سالوسة، وسيد رجب، ومحمد عادل، وآخرون، وهو من تأليف أحمد عبد الله، ومن اخراج سامح عبد العزيز، الذى يجرى ترشيح باقي الفنانين المشاركين.

ومن المقرر أن يشهد العمل التعاون الأول بين الفنانة روبى، ووالد ابنتها الوحيدة "طيبة" المخرج سامح عبد العزيز، حيث أعلن البعض انفصالهما منذ فترة، ولكن ينكتم الثنائي على هذا الأمر.

3 وجوه لـ صبري فواز في رمضان

تعاقد الفنان صبري فواز على المشاركة في بطولة مسلسلين حتى الآن، ومن المقرر عرضهما في رمضان 2017.

المسلسل الأول هو "رمضان كريم" المرشح لبطولته كل من حسن حسني وآيتن عامر وسيد رجب ونجلاء بدر ومن تأليف أحمد عبد الله وإخراج سامح عبد العزيز.

أما المسلسل الثاني هو "الحصان الأسود" ومن تأليف محمد سليمان عبد المالك وإخراج أحمد خالد موسي والذي يعود من خلاله الفنان أحمد السقا للدراما التلفزيونية ويشاركه البطولة كل من شيري عادل ومحمد فراج وياسمين صبري وسناء شافع وهبة عبد الغني ومحمد علي رزق وعدد آخر من الفنانين، من إنتاج صادق الصباح.

من جهة أخرى يفاضل صبري فواز بين عدة عروض لمسلسلات أخرى لاختيار أحدها ليكون هو المسلسل الثالث الذي يُعرض في رمضان المقبل، كذلك ينتظر "فواز" قريبا عرض فيلم "جواب اعتقال" الذي يشارك في بطولته مع كل من محمد رمضان ودينا الشربيني ومن إخراج محمد سامي وإنتاج أحمد السبكي، وفيلم "مولانا" المأخوذ عن رواية الكاتب إبراهيم عيسى وإخراج مجدي أحمد علي وبطولة عمرو سعد ودرة وريهام حجاج وبيومي فؤاد وأحمد راتب.

صبري فواز

أحمد بدير يدخل «الطوفان»

أحمد بدير

تعاقد الفنان أحمد بدير، على المشاركة في بطولة مسلسل جديد يحمل اسم "الطوفان" للكاتب بشير الديك، والمنتجين ريمون مقار ومحمد محمود عبد العزيز، مشيرا إلى أنه في مرحلة قراءة السيناريو في الوقت الحالي، والعمل من سيناريو وحوار وائل حمدى، وإخراج خيرى بشارة.

وعلى جانب آخر يقوم بدير أيضا بالتحضيرات المبدئية لمسلسله الجديد "الحصان الأسود" للنجم أحمد السقا، وياسمين صبرى ومحمد فراج، والمقرر أن يخوض به السباق الرمضاني المقبل 2017، والذى يبدأ تصويره منتصف شهر يناير القادم.

وكان النجم أحمد بدير، قد تم تكريمه يوم الجمعة 23 ديسمبر، في مهرجان "دير جيست" عن دوره في فيلم "هيبتا.. المحاضرة الأخيرة"، بطولة عمرو يوسف، كندة علوش، ياسمين رئيس، أحمد مالك، وآخرين، سيناريو وحوار وائل حمدى، إخراج هادى الباجورى.

حنان مطاوع تتعاقد على «حلاوة الدنيا»

تعاقدت الفنانة حنان مطاوع، على المشاركة في بطولة مسلسل «حلاوة الدنيا»، الذى تشاركها البطولة النجمة هند صبرى، والمقرر عرضه في السباق الرمضانى المقبل 2017، الذى يبدأ تصويره خلال الفترة المقبلة، سيناريو وحوار ورشة كتابة السيناريست تامر حبيب، إنتاج بى لينك.

وفي السياق ذاته يعقد المنتج محمد مشيش جلسات عمل مكثفة مع النجمة هند صبرى والمخرج حسين المنياوى للوقوف على التفاصيل النهائية، واختيار باقي الأبطال والاستايلست ومهندس الديكور ومدير التصوير، وذلك للبدء في التصوير منتصف شهر يناير المقبل، خصوصا أن العمل مأخوذ من فورمات إسبانية.