بينهم دينا الشربيني وكريم فهمي ومصطفى خاطر وأكرم حسني

5 نجوم يتنافسون على لقب «الحصان الأسود» في رمضان

دينا الشربيني

كريم فهمي

مصطفى خاطر

أكرم حسني

أيام قليلة ويحل علينا شهر رمضان وتشهد دراما رمضان المقبل ظهور أسماء نجوم تخوض تجربة البطولة المطلقة الأولى في الدراما التليفزيونية للمرة الأولى، وذلك بعد تحقيقهم نجاحات مهمة في تاريخهم الفني، وهذا ما جعل المنتجين يتحمسون لإسناد أدوار البطولة لهم في مغامرة منهم في ظل السوق الإنتاجي غير المستقر والعقبات التسويقية التي تواجهها هذه الأعمال.

ولعل أبرز الوجوه التي تظهر بطلة لأول مرة في دراما رمضان المقبل، النجمة دينا الشربيني التي تقدم دور البطولة المطلقة في مسلسلها الجديد "مليكة"، الذي كان سيحمل اسم المعجزة وتم تغييره من الجهة المنتجة للعمل، وتدور أحداث المسلسل حول فتاة تنجو من انفجار يتركها مشوهة الملامح، ويعتقد الجميع أنها شخص آخر. بعد خضوعها للعلاج وترميم وجهها، تظل تلك الفتاة في حيرة بين روح شخص وجسم شخص آخر.

مسلسل "مليكة" بطولة دينا الشربيني، رامز أمير، مصطفى فهمي، عمر السعيد، أحمد العوضي، ندى بسيوني، صفاء الطوخي، دانا حمدان، إيمان الزيدي، آية سماحة، لميا كرم، ياسر علي ماهر وقصة أحمد طاهر ياسين وسيناريو وحوار محمد سليمان عبد المالك وإخراج شريف إسماعيل وإشراف أحمد نادر جلال ويعرض على قناة الحياة والنهار.

نفس الأمر للنجم كريم فهمي الذي يخوض البطولة المطلقة في رمضان 2018، بمسلسل "أمر واقع"، ليتناول الإرهاب، ولكن من زاوية أخرى، حيث يجسد دور ضابط تحقيقات يتم تكليفه بإحباط عملية إرهابية تستهدف أحد السفراء في القاهرة، ويشاركه أحمد وفيق ويجسد دور ضابط في مكافحة الإرهاب، وتلعب الفنانة دينا فؤاد دور الإعلامية التي تكشف في برنامجها الأحداث الإرهابية والعمليات التي تستهدف السلام والنظام.

والمسلسل بطولة كريم فهمي وريم مصطفى وأحمد وفيق ونبيل الحلفاوي وياسر المصري ونهى عابدين وملك قورة ونجلاء بدر، تأليف محمد رفعت وإخراج مجدي السميري، وتدور أحداثه في إطار بوليسي أكشن حول ضابط مكلف بإحباط عملية إرهابية ويواجه العديد من العقبات والمطاردات من قبل بعض الجهات ويعرض على قنوات دريم والقاهرة والناس والمحور.

مصطفى خاطر نجم مسرح مصر يقدم لأول مرة البطولة المطلقة في الدراما التليفزيونية بمسلسله الجديد "ربع رومي" والذي انتهى من تصويره الأيام الماضية، حيث تدور أحداثه في إطار حلقات منفصلة متصلة، ويجسد خاطر ضمن أحداث المسلسل شخصية "ممثل" في إحدى فرق التمثيل الفاشلة، ويتعرض لأزمات كوميدية أثناء وجوده داخل هذه الفرقة، ويقوم مخرج العمل معتز التوني بمونتاج ومكساج الحلقات تباعا عند الانتهاء من التصوير مباشرة ويعرض على الحياة.

مسلسل "ربع رومي" يخوض مصطفى خاطر من خلاله أولى بطولاته المطلقة في عالم الدراما التليفزيونية، ويشارك في بطولته بيومي فؤاد وهالة فاخر، ومحمد سلام، وميرنا جميل، وأشرف عبد الباقي، وأحمد زاهر.

أكرم حسني وأحمد أمين يقدمان نفسهما كأبطال للمرة الأولى في الدراما التليفزيونية من خلال مسلسلهما "الوصية"، يبحث أكرم حسني طوال الأحداث عن وصية تركها له والده، بعدما هدم دار الأيتام وحولها إلى مصنع حلويات، وقبل وفاة والد أكرم ترك له تلك الوصية، وطلب منه أن يبحث عن كل من كان يقطن في هذه الدار، ويقوم "أكرم" طوال الأحداث بالبحث عن هؤلاء الأشخاص لطلب المسامحة منهم عما فعله والده بهدم الدار، وتدور الأحداث في إطار كوميدي.

بينما تجسد شخصية شاهي مدير مكتب والد أكرم حسني ضمن الأحداث والذي يلعب شخصيته بيومي فؤاد وبعد وفاة الوالد تشارك أكرم حسني في تنفيذ الوصية الذي طلبها والده.

مسلسل "الوصية" يكتب له السيناريو والحوار أيمن وتار، ومصطفى حلمي، ويخرجه خالد الحلفاوي، ويلعب بطولته أكرم حسني، وأحمد أمين، وريم مصطفى، وبهجت عدلي، بالإضافة لعدد كبير من الفنانين الذين يظهرون كضيوف شرف ضمن أحداثه منهم محمد ممدوح وسارة سلامة وآخرين، وتدور أحداثه في حلقات منفصلة متصلة حول العديد من القصص الكوميدية المبتكرة، ومن المقرر الاستعانة بعدد من النجوم كضيوف شرف في بعض الحلقات ويعرض على cbc.

بعد خلافاتهما بسبب أحمد عز

أنغام تغني شارة مسلسل «زينة»

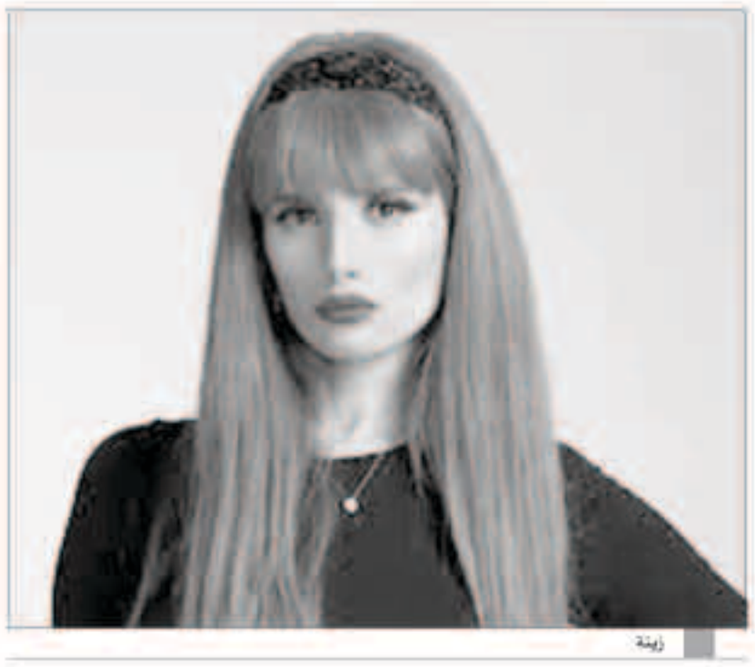
زينة

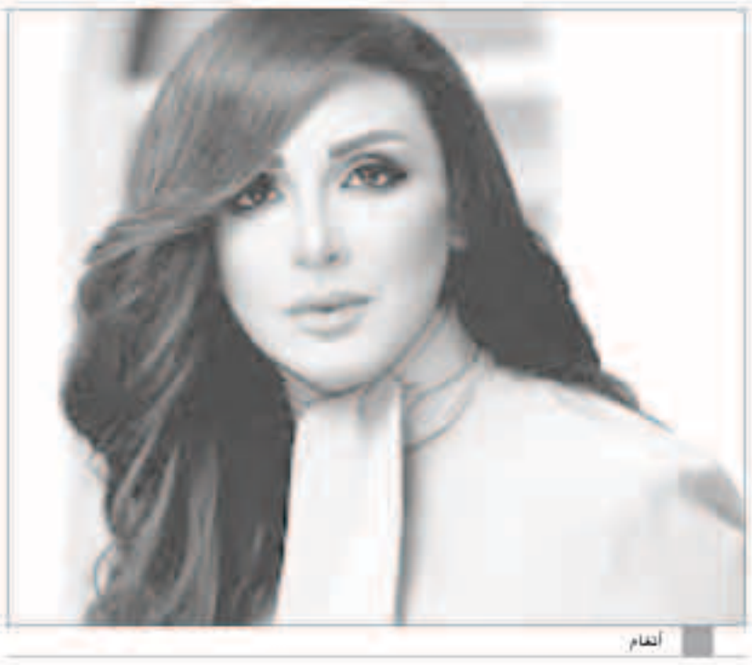
أنغام

أعلنت الفنانة زينة عن اختيار الفنانة أنغام لتقديم شارة مسلسلها الجديد "ممنوع الاقتراب أو التصوير" المقرر عرضه في شهر رمضان لتطرح تساؤلات عديدة عن الصلح بينهما بعد خلافاتهما بسبب الفنان أحمد عز.

حيث أن أنغام كانت قد اتهمت زينة بتسريب وثيقة زواجها من أحمد عز وإعلانها للرأي العام ضمن محاولاتها لتأكيد ادعاءاتها عليه أنه اعتاد الزواج في السر، وهي الوثيقة التي ضايقت أنغام كثيرا، خاصة وأنها كانت ترغب في إبقاء هذا الموضوع بإطاره السرّي حتى بعد الانفصال.

وكانت أنغام وزينة قد تزوجتا من "عز" في فترات متقاربة على ما يبدو، في وقت خاضت زينة معه معركة قضائية استمرت لأكثر من 4 سنوات لإثبات زواجها العرفي منه وأبوته لتوأمها حتى حصلت على أحكام قضائية نهائية لصالحها.

ويعتبر هذا المسلسل هو أول تعاون فني يجمع بين أنغام وزينة، فيما ترفض كلا منهما الحديث عن "عز" في اللقاءات الإعلامية، خاصة أنغام التي اكتفت بعد تسريب وثيقة الزواج الرسمي بتأكيد الخبر وإعلان أن الموضوع جاء في إطار رسمي وشرعي وبمعرفة أهلها وأقاربها.

حفل نسائي لشيرين عبد الوهاب في السعودية

شيرين عبدالوهاب

تحيي الفنانة شيرين عبدالوهاب حفلاً نسائياً ضخماً في السعودية خلال عيد الفطر المقبل ليكون أول حفل تحييه بعد وفاة والدها في الشهر الماضي.

ولبقد نشرت عبر صفحتها على "فيسبوك" تفاصيل الحفل المخصص للنساء الذي ستشهده مدينة جدة بتاريخ 19 يونيه بالصالة المغلقة في مدينة الملك عبد الله الرياضية، برعاية الهيئة العامة للترفيه بالمملكة.

وكتبت معلقة: "سيدات جدة والسعودية الجمال، مبسوطة إن أول حفلة ليا في السعودية متكون معاكم إن شاء الله يوم ١٩ يونيه في الصالة المغلقة بمدينة الملك عبد الله الرياضية عيدكم مع شيرين بجدة".

جديد راغب علامة في عيد الفطر المبارك

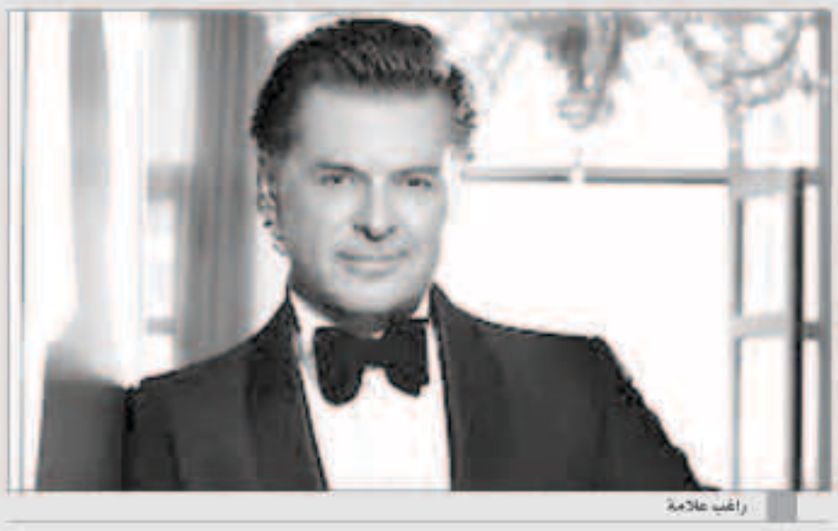
راغب علامة

يستعد السوبر ستار راغب علامة لطرح فيديو كليب أغنيته المصرية الجديدة "يللي باعنا" الذي انتهى مؤخرا من تصويره.

العمل من المقرر أن يبصر النور بالتزامن مع الاحتفالات بعيد الفطر المبارك وذلك مع بداية موسم الصيف المقرر أن يحيي خلاله سلسلة من الحفلات والمهرجان بعدد من الدول العربية.

أغنية "اللي باعنا" هي من كلمات محمد البوغة، ألحان محمود خيامي وتوزيع مدحت خميس أمّا الكليب فقد صوّره راغب علامة في العاصمة الأوكرانيّة "كييف" مع المخرج اللبنانيّ زياد خوري، ومن المتوقع أن يحمل هذا التعاون جديدا من ناحية فكرة العمل وموضوعه.

أحمد السقا ضيف شرف «رحيم»

أحمد السقا و ياسر جلال في الكواليس

يطلّ الفنان أحمد السقا على الجمهور كضيف شرف على مسلسل "رحيم" خلال شهر رمضان المبارك.

العمل من بطولة الفنان ياسر جلال الذي يجسد فيه شخصية رجل أعمال مصري، يعمل في غسيل الأموال وتهريب الدولارات، ويتم القبض عليه وسجنه لفترة ليست قصيرة، وبعد خروجه من السجن، يفاجأ بأن رجاله استولوا على جميع ممتلكاته، وشردوا أفراد أسرته، فيبدأ رحلة بحثه عنهم واسترداد مقتنياته.

مسلسل "رحيم" يشارك فيه إلى جانب ياسر جلال مجموعة كبيرة من الفنانين ومنهم اللبنانية نور، محمد رياض، طارق عبد العزيز، دنيا عبد العزيز، إيهاب فهمي، صبري فواز، حسن حسني، سامي مغاوري، كارولين عزمي، منى فاروق، توني ماهر، كريم سرور، إسلام شوقي وياسمين غيث.

الجدير ذكره أن العمل هو التجربة الثانية لـ ياسر جلال في البطولة المطلقة بعد النجاح الذي حققه مسلسله "ظل الرئيس" ويشاركه هو من تأليف محمد إسماعيل وإخراج محمد سلامة.