### سيرين عبد النور وتيم حسن يفتتحان المنافسة باكراً

# نادين نجيم وقصي خولي في رمضان 2019

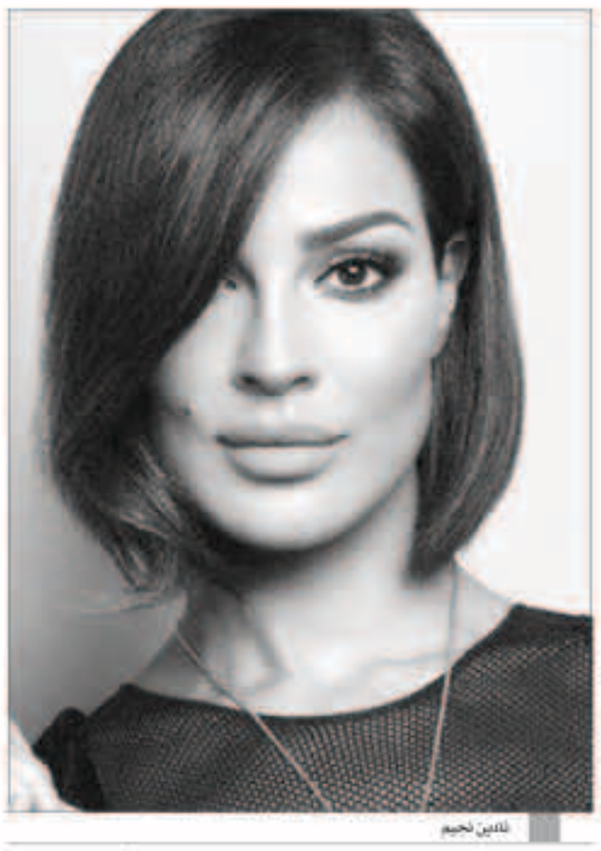
نادين نجيم

سيرين عبدالنور وتيم حسن في «الهيبة 3»

قصي خولي

بعد أن تمّ الإعلان عن مشاركة الممثل السوري قصي خولي والممثلة نادين نجيم بطولة مسلسل «خمسة ونص» الذي سيعرض في الموسم الرمضاني 2019 أكد مخرج العمل فيليب أسمر أن هناك ممثلاً ثالثاً سوف يشاركهما البطولة.

كما أشار المخرج فيليب أسمر إلى أن هناك مفاوضات تجري الآن لإختيار الممثل الثالث، موضحاً أنه قد يكون ممثلاً لبنانياً أو سورياً.

نادين نجيم التي سبق أن تعاونت مع فيليب أسمر في مسلسل «عشق النساء» سوف تقف للمرة الأولى كممثلة إلى جانب قصي خولي في مسلسل درامي، بعد نجاحات سابقة لها مع نجوم الدراما السورية أمثال تيم حسن وعابد فهد، وهي أبدت حماسة كبيرة لمشاركته عملها الجديد وكتبت على حسابها على «إنستغرام» تعليقاً على صورة من مسلسل «طريق»: «من مسلسل طريق والحمد لله نجحنا وإن شاء الله السنة رح تكون المفاجأة كبيرة. كانا حريصين على تقديم الأفضل. سعيدة جداً بالتعامل مع النجم قصي خولي وبالتوفيق لألنا وللكل مسلسل خمسة ونص رمضان 2019 إدعولنا».

من جهته قصي خولي الذي قرر العودة إلى الدراما المعاصرة، كان قد أطل العام في الموسم الرمضاني 2018 في المسلسل التاريخي «هارون الرشيد» الذي حقق نجاحاً متواضعاً، بعدما تغيّب العام الماضي ولم يشارك في أي عمل درامي في الموسم الرمضاني 2017 . علق عبر حسابه على موقع «إنستغرام» : «هذا التفاعل الرائع مع الخير والمحبة يلي كانت واضحة من خلال كلامكم وتمنياتكم النا بالنجاح بتخلينا نتأكد انو النجاح والمحبة كنز كبير من الله اولا وبعدين منكم غوالينا وحبايبنا وجمهورنا يلي دائما رح تبقى تكبر فيه وتسعى نقدملو كلشي متميز ومهم. بهمني كتير خبركم اني متحمس جدا وسعيد بالتعامل مع النجمة ندين نسيب نجيم يلي بحترمها وبحب اجتهادها يلي وصلها لنجومية كبيرة بتأهلها دائما تقدم الجديد والمدروس. وباذن الله رح نقدم عمل يليق بمحبتكم انتظرونا في رمضان 2019 وانتظرو فريق عملنا كاملا والذي سيقدم شي يستحق المتابعة والله ولي التوفيق».

نادين التي ظهرت في الاعوام السابقة في أعمال مقتبسة عن أعمال عالمية وعربية وآخرها مسلسل «طريق» المأخوذ عن قصة للاديب نجيب محفوظ، التي سبق أن تم تقديمها في فيلم «الشريدة»، يتردد أن عملها الجديد مقتبس عن عمل عالمي وسوف يتم تقديمه برؤية جديدة.

من ناحية أخرى كان وقع إسناد دور بطولة الجزء الثالث من مسلسل «الهيبة» جميلاً على محبي النجمين تيم حسن وسيرين عبد النور، اللذين أفرحهم إجتماعهما في عمل واحد، بعد نجاحاتهما السابقة والمتكررة في كل الأعمال التي شاركا فيها.

سيرين عبد النور التي إكتفت خلال العام الحالي، وبسبب ظروف تتعلق بحملها بالمشاركة في خماسية « الشهر السابع» والذي كان من المفترض أن يعرض في الموسم الرمضاني 2018 إلى أن قررت محطة «nlv» إرجاء عرضه لما بعد الموسم الرمضاني، بسبب زحمة المسلسلات الرمضانية، تبدو فرحة بالعودة إلى جمهورها عبر مسلسل طويل يجمعها بنجم عربي هو تيم حسن، خصوصاً وأن المسلسل يحظى بجماهيرية واسعة جداً، والدور كتب خصيصاً لها ولا علاقة له بأي دور قدمته ممثلة غيرها في الجزأين الأول والثاني، بينما يحرص تيم حسن، على تكريس نشاطه التمثيلي في «الهيبة» الذي شكل إضافة من نوع آخر لمسيرته الفنية، وخصوصاً أنه كرسه نجماً عربياً يحظى بشعبية واسعة من المحيط إلى الخليج.

تيم حسن أعرب عن فرحته بشراكة سيرين عبد النور له في الجزء الثالث من مسلسل «الهيبة»، وغرّد عبر «تويتر»: «كلنا ثقة وتفاؤل بان الهيبة 3 حيرضي متابعيه إن شا الله. مثل عادتنا جلسات تحضير طوال هالفترة مع شركائي الأساتذة صادق الصباح، سامر برقاوي، باسل السلكا، زياد الخطيب وسعادتي كبيرة بوجود النجمة سيرين عبد النور بيننا والله موفق».

بدورها علقت سيرين عبد النور على هذه المشاركة قائلة: «عندي إحساس بالأمان بوجود المبدع سامر برقاوي وحماس كبير بوقوفي أمام النجم تيم حسن بقصة ولا أحلى من كتابة المتجدد دائماً باسم السلكا ، وتحت رعاية وإهتمام الأستاذ الكبير صادق الصباح وكل فريق عمله صباح أخوان ممثلا بـ زياد الخطيب وشكر كبير لكل الصحافة والجمهور الكريم. الهيبة 3».

من ناحية أخرى، بدأ محبو النجمان ينشرون صوراً ويصممون بوسترات ويكتبون تعليقات من وحي مشاركة تيم حسن وسيرين عبد النور في «الهيبة 3» للتأكيد على سعادتهم بهذه الثنائية.

## أحمد صالح مخرجا لمسلسل ماجد المصري «بحر» في أولى بطولاته المطلقة

ماجد المصري

استقرت الجهة المنتجة لمسلسل «بحر» للنجم ماجد المصري الذي يخوض أولى بطولاته المطلقة، على المخرج أحمد صالح ليتولى مهمة العمل، وهو من تأليف أحمد عبد الفتاح، ويضم 60 حلقة ليتنافس به خارج السباق الرمضاني، وينطلق تصويره بعد 3 أسابيع تقريباً.

ويقوم المخرج أحمد صالح حالياً بجلسات عمل مكثفة في سرية تامة مع بطل العمل وشركة سينرجي بمعاينة الديكورات الخاصة للعمل، واختيار أبطال المسلسل والبطلة الرئيسية التي تقف أمام المصري ضمن أحداث العمل لتقوم بدور البطولة النسائية أمامه، ومن المقرر أن يضم العمل أسماء ونجوم كبار ضمن الأحداث، كما انتهى المؤلف أحمد عبد الفتاح من كتابة الحلقات الأولى التي تدور أحداثه في إطار الدراما الصعيدية.

يشار إلى أن آخر أعمال الفنان ماجد المصري مسلسل «الطوفان» الذي جسد فيه شخصية الشيخ خالد زوج الفنانة وفاء عامر، وحقق العمل نجاحاً كبيراً وقت عرضه على التليفزيون، وشارك في بطولة العمل كل من أحمد زاهر وهنا شيحة وأيتن عامر وفتحي عبد الوهاب وآخرون من النجوم.

## «ما بضيعش وقت».. أحدث جلسة تصوير للفنانة هنا الزاهد

هنا الزاهد

لم يمر سوى أيام قليلة، على خطوبتها من الفنان أحمد فهمي، حيث خضعت الفنانة هنا الزاهد إلى جلسة تصوير جديدة، في أحد الفنادق الشهيرة بالقاهرة، وبدت مشرقة كعادتها.

يبدو أن خطوبة الفنانة هنا الزاهد من الفنان أحمد فهمي، لم تؤثر على ارتباطاتها الفنية وخطط عملها، حيث خضعت لجلسة تصوير بعد أيام من الخطوبة، حيث أنها تعد الصور الأحدث بعد الخطوبة، وظهرت بإطلالة بسيطة حيث ارتدت الجينز.

يذكر أن الفنانة هناك الزاهد، شاركت في مسلسل أيوب، والذي عرض في رمضان الماضي، بالإضافة إلى فيلم بني آدم، المقرر عرضه في أجازة عيد الأضحى المبارك، في دور العرض.

## عاصي الحلاني وجوزيف عطية يضيئان ليل قرطبة

عاصي الحلاني

جوزيف عطية

أطلق وزير السياحة اللبناني أواديس كيدانيان، برنامج مهرجانات قرطبا السياحية لصيف 2018 التي ستقام في 25 و26 أغسطس ، وذلك في مؤتمر صحافي عُقد في وزارة السياحة بحضور نواب منطقة جبيل، ورئيس بلدية قرطبا فادي مارتينوس، ورئيس لجنة المهرجانات ميشال الدرزي.

والقيت كلمات شددت على أهمية القطاع السياحي، والنشاطات المتنوعة التي تشهدها قرطبة .

وقال رئيس بلدية قرطبا: «يسرّنا، كما في كل سنة، أن ندخل قرطبا ضمن لائحة البلدات والقرى والمدن التي تجري فيها نشاطات صيفية. نطلق اليوم الشهر السياحي في قرطبا، الذي يتميز بأهدافه المتعددة، إن على الصعيد البيئي – الطبيعي، أو السياحي، أو الرياضي، أو الفني، أو التراثي.

أضاف: «أن المميز في كرنفال قرطبا هو تأثيره الإيجابي، واستدامته على مر السنين. وعلى الرغم من التقدم التكنولوجي، إلا أنه لا يزال يحافظ على الهوية الحقيقية الأصيلة لبلدة قرطبا. وبالنظر إلى السنوات التي شارك فيها أهلنا وأجدادنا في الكرنفال، يمكنني القول بصدق، إنه تم الحفاظ على الشعور التقليدي تجاه البلدة على مر السنين.».

ثم تم الإعلان عن برنامج مهرجانات قرطبا التي تبدأ في 25 أغسطس، بحفلة للفنان عاصي الحلاني، وفيفيان مراد، وفي 26 منه يقام كرنفال تراثي، وسهرة فنية مع الفنان جوزيف عطية وحنين.

## حسن حسني وأحمد عبد العزيز في مصر الجديدة لتصوير «الأب الروحي2»

حسن حسني

صور أبطال مسلسل «الأب الروحي2»، مشاهدهم الخارجية السبت في منطقة مصر الجديدة، وتجمع المشاهد بين كل من الفنان أحمد عبد العزيز، والنجم الكبير حسن حسني ودينا والفنان محمد رياض، حيث انتهى فريق العمل من جميع مشاهدهم ويتبقى لهم مشاهد قليلة، كما بدأ المخرج تامر حمزة في مونتاج المسلسل الفترة الماضية ويواصل في مونتاج الحلقات الأخيرة من العمل استعداداً لعرضه على الشاشات الفضائية الأسابيع المقبلة.

يذكر أن مسلسل «الأب الروحي 2» يشارك في بطولته مجموعة كبيرة من الفنانين منهم سوسن بدر وأحمد عبد العزيز ودنيا عبد العزيز ومحمود الجندي ووفاء سالم، وإيهاب فهمي ومحمد عز وعمرو صحصاح وآخرون، من تأليف هاني سرحان ، للمخرج تامر حمزة، ومن نجوم الجزء الثاني محمد رياض وعبير صبري وسيمون وحسن حسني وهادي الجيار ولطفي لبيب وحنان شوقي وجمال عبد الناصر ومحمد التاجي وإيمان أبو طالب وآخرين.