### أكدن انها تترك علامة فارقة عند المشاهد

# فنانات: تفاصيل الشخصية أهم من مساحة الأدوار

سوسن بدر

شيرين رضا

نبيلة عبيد

أكدت العديد من الفنانات انهن لا يعتمدن على مساحة الأدوار عند اختيار ادوارهن، وأشرن إلى ان ما يجذبهن للأدوار هو اهمية الدور واختلافه ووجود تفاصيل بالشخصية لأنه ما سيترك علامة فارقة برصيدهن الفني وعند المشاهدين.

وتقول الفنانة سوسن بدر إنها لا تنظر للبطولة أو مساحة الدور على الإطلاق عند اختيار الأدوار، لأن الأهم هو تفاصيل الدور واختلافه ووجود تفاصيل تجذبها له كي تحبه وتوافق عليه.

وأشارت إلى انها دائما ما تبحث عن العمل الجيد الذي يجعلها سعيدة ومقتنعة بما تقدمه بغض النظر عن مساحة الدور أو عنصر البطولة لأن الجمهور من يحكم على ما يقدمه الفنان في النهاية، لافتة إلى ان حالة النضج التي وصلت إليها جعلتها تختار أدوارا مختلفة بشكل صحيح يجعلها تفاجئ الجمهور بما تظهر به وليس لمجرد الحضور والتواجد والتمثيل فقط.

وأوضحت سوسن بدر انها تتعامل مع التمثيل بحب وشغف كبيرين، وتختار ما تستطيع ان تبدع فيه ويجعلها مختلفة عما سبق وقدمته من قبل.

من جانبها تفضل الفنانة شيرين رضا تقديم الأدوار غير التقليدية التي تثير الجدل، لأنها شخصيات حقيقية وموجودة في المجتمع وجزء مهم جدا، قائلة إنها قدمت شخصية القوادة وهي شخصية حقيقية من لحم ودم، لكن الأهم هو تقديم هذه الشخصيات بشكل غير مبتذل.

ولاتخاف شيرين من حصرها في شخصية الأم، وتفضل تقديم أدوار مختلفة ومتنوعة وتحب أن تكون أجواء العمل جميلة وبلا خلافات، وأيضا ان يكون هناك عمل بعيد عنها كفكر ومضمون.

وقالت إنها توافق على تقديم شخصيات كثيرة لا يوافق غيرها على تقديمها، كما انها لا تخاف من تقديم شخصيات كبيرة في العمر خاصة وانها تقدم دائما شخصيات جميلة وتهتم بنفسها، مما يجعلها تشعر بأن لها منطقة منفردة.

ولا تفكر شيرين رضا في التوقف عن التمثيل مستقبلا على الإطلاق نظرا لعشقها التمثيل، وأكدت أنها لن تشارك في دراما رمضان 2019 لأخذ مساحة من الراحة والاستجمام، خاصة وأنها أمضت وقتا طويلا في التصوير مؤخرا.

من جانبها تفضل الفنانة نبيلة عبيد الغياب على المشاركة في أعمال فنية لا تكون راضية عنها تماما، لافتة إلى أن كل ما عرض عليها في الفترة الماضية لم يكن على نفس المستوى الذي قدمته من قبل ولم تحب اي عمل من الأعمال التي عرضت عليها.

وقالت نبيلة عبيد إنها تسعى للحفاظ على قدمته خلال مسيرتها الفنية الحافلة، ولذلك لا تقبل باي عمل يعرض عليها إلا إذا وجدته يناسب تاريخها ويضيف لها، مؤكدة انها حافظت على استمراريتها من خلال الأعمال الفنية التي قدمتها طوال مشوارها.

وكان آخر اعمال نبيلة عبيد مسلسل "كيد النسا" الجزء الثاني مع الفنانة فيفي عبده وتم عرضه قبل 7 سنوات، فيما شاركت كضيفة شرف في مسلسل "لهفة" مع الفنانة دنيا سمير غانم خلال حلقة واحدة فقط عام 2014.

## سوزان نجم الدين: لم أترك عائلتي لأسباب سياسية

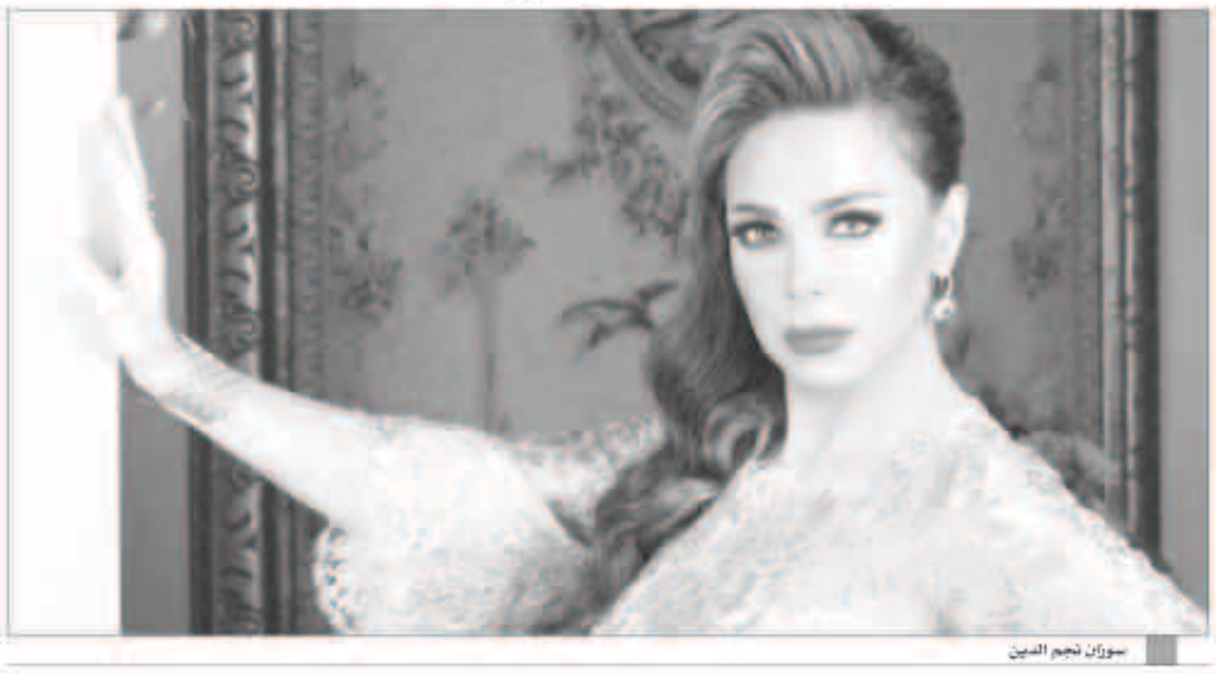
سوزان نجم الدين

نفت الممثلة سوزان نجم الدين خضوعها لعمليات تجميل مؤكدة أنها تحافظ على رشاقتها وجمالها. وأكدت خلال إطلالتها في برنامج "قصة حلم" مع الإعلامية رابعة الزيات عبر قناة "لنا" على انها امرأة قوية من الداخل والخارج لشدة ثقتها بنفسها، مشيرة الى أنها تستعيد قوتها وتنهض من جديد كلما ضعفت، لأنها لم تظلم أحدا في حياتها رغم أنها ظلمت في مرات عديدة، بمواقف تخطتها بالقوة والتفاؤل.

ووصفت الوحدة بأنها حالة "بشعة"، معبّرة عن حزنها لبعدها عن عائلتها لفترات طويلة بسبب عملها، موضحة أنها تعيش بمفردها منذ 8 سنوات، لكنها أكدت في الوقت نفسه أنه لا دخل للسياسة في ابتعاد زوجها واولادها عنها، مشددة على أنها حاولت كثيرًا لأجل استمرار العائلة، لكنها فشلت.

## بدرية طلبة تطل في الدراما الخليجية

بدرية طلبة

تُشارك الفنانة بدرية طلبة في المسلسل الجديد "أنا عندي نص" المقرر عرضه في شهر رمضان المقبل على الشاشات، وهو من كتابة د. حمد الرومي ويخرجه منير الزعبي، وتقوم ببطولته الفنانة القديرة سعاد العبد الله.

ويشارك في المسلسل مجموعة من نجوم الخليج، علما بأن "طلبة" ستشارك أيضا بمسلسل فلانتينو للفنان عادل إمام بحسب ما ذكرت بتدوينتها عبر حسابها الخاص على "فيسبوك"، بعد تدوينتها السابقة التي تحدثت فيها عن معاناتها من البطالة وعدم ارتباطها بأعمال فنية جديدة منذ عدة شهور، بنتيجة الركود في سوق الدراما.

## نهى عابدين تطل في رمضان بمسلسل «قابيل»

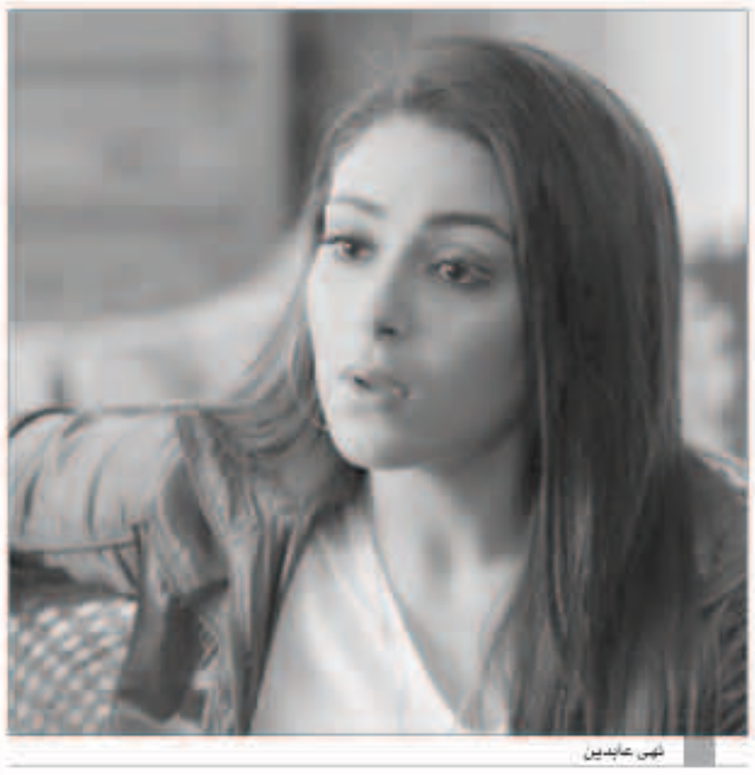
نهى عابدين

كشفت الممثلة نهى عابدين أنها بدأت بتصوير مشاهدها في مسلسل "قابيل" الذي من المقرر أن يتم عرضه في الموسم الدرامي الرمضاني المقبل وهو من تأليف مصطفى صقر ومحمد عز وإخراج كريم الشناوي.

"قابيل" من بطولة نهى عابدين الى جانب محمد ممدوح، أمينة خليل، محمد فراج، بسنت شوقي، أحمد كمال، علي الطيب، خالد كمال.

يذكر ان الممثلة نهى عابدين إعتذرت عن المشاركة في مسرحية "الملك لير" مع الممثل المصري يحيى الفخراني، وذلك بعد قضائها أسبوعين مع فريق العمل في بروفات التراليزة التي تم إجرائها خلال الفترة الماضية، حيث كانت عابدين ستجسد شخصية الإبنة الصغرى لـ"الملك لير".

## ساندي تعود لجمهورها بفيلم وأغنية في «عيد الحب»

ساندي

تستعد الفنانة ساندي لطرح أغنية جديدة بعنوان "قلبين" بمناسبة عيد الحب.

من ناحية أخرى تنتظر ساندي طرح فيلمها الجديد "عيش حياتك" الذي ينتمي إلى النوع الرومانسي الكوميدي، وذلك أيضا بالتزامن مع حلول عيد الحب.

الفيلم يشارك في بطولته إلى جانب ساندي كل من سامح حسين، إدوارد، سامية الطرابلسي، أحمد التهامي، محمد نور، أحمد حلاوة، ياسر الطوبجي، وغيرهم من النجوم، وهو سيناريو وحوار وسام حامد، إخراج تامر بسيوني وإنتاج شركة رويال صن.

## محمد رمضان يكشف عن أغنيته الجديدة «فيروس»

محمد رمضان

أعلن الفنان محمد رمضان استعداده لطرح عمل غنائي جديد بعنوان "فيروس"، وذلك خلال الفترة المقبلة.

ونشر "رمضان" عبر حسابه على موقع "إنستغرام"، برومو أغنيته الجديدة، واكتفى بالتعليق عليه بالقول: "فيروس قريبا ثقة في الله نجاح".

ومنحت دولة الإمارات العربية المتحدة، منذ أيام، الفنان محمد رمضان، لقب "سفير الأمل"، خلال مبادرة العلاج الغذائي التطوعي، التي أطلقتها الدولة، لكنه اعتذر عن عدم حضور الاحتفالية المقامة بهذه المناسبة، في دبي، لانشغاله في أعمال جديدة.

وطرح محمد رمضان، حديثا، أغنية "مافيا" عبر قناته الرسمية على موقع الفيديوهات الشهير "يوتيوب"، والمصورة على طريقة الفيديو كليب، من إخراج ياسر سامي، وكلمات محمد الفنان، وشيندى، وكتكا، وتوزيع إسلام الأبيض والمدفعجية وموشتي.ويشارك في الموسم الرمضاني المقبل بمسلسل "زلزال"، من تأليف الكاتب عبد الرحيم كمال، وإنتاج شركة "سينرجي"، وإخراج إبراهيم فخر.