تعود للسينما بفيلم «بورصة مصر»

رانيا محمود ياسين: أثق في فريق عمل «فلانتينو»

رانيا محمود ياسين

قالت الفنانة رانيا محمود ياسين أن ترشيحها لمسلسل "فلانتينو" مع الفنان عادل إمام تم من خلال السيناريست أيمن بهجت قمر الذي تحدث معها عن العمل ودورها حيث ابدت له موافقة على الفور.

وأضافت رانيا بحسب "إيلاف" أنها كانت تتمنى العمل مع الفنان عادل إمام منذ فترة طويلة للغاية فهو واحد من أهم نجوم الفن بالوطن العربي والعمل معه اضافة لأي فنان وكانت بانتظار العمل المناسب الذي يجمعها معه خاصة وانه عندما رشحت لمشاركته قبل سنوات في فيلم "مرجان أحمد مرجان" لم تسمح ظروفها الشخصية انذاك بالعمل معه لذا تشعر بتفاؤل كبير هذه المرة لاسيما وانها تقدم دورا مختلفا.

وكشفت رانيا عن تجسيدها لشخصية مدرسة في المدرسة التي يديرها الفنان عادل إمام، وعلاقتها معه طيبة للغاية وتتعلم منه الكثير ليس على المستوى الشخصي فقط ولكن ايضا على المستوى المهني، وتشاهد في الحلقات المختلفة كيفية ادارتها لحياتها الخاصة والتعامل مع زوجها والطلاب في المدرسة وغيرها من التفاصيل الأخرى التي تكشفها الأحداث.

وأكدت على أنها لم تتطرق لمسألة ترتيب كتابة اسمها على الشارة لعدة اسباب من بينها انها لا تضع مكان الاسم على الشارة في تفكيرها بالصورة التي يعتقدها البعض بالإضافة إلى ثقتها في ان المخرج رامي إمام لديه الية لوضع هذا الترتيب بما يتوافق مع الفنانين المشاركين في العمل وثقتها في فريق العمل مما يجعلها تركز فقط بالدور الذي تقدمه.

وأشارت إلى أن ثمة تحضيرات جرت خلال الفترة الماضية حتى تكون ملمة بتفاصيل الشخصية ولديها مجموعة كبيرة من المشاهد ستقوم بتصويرها خلال الفترة المقبلة خاصة وان الوقت المتبقي على رمضان محدود للغاية وهو ما يدفعهم للعمل لساعات طويلة من أجل انجاز حلقات المسلسل، نافية ما تردد عن استبعاد العمل من السباق الرمضاني.

وعن عودتها للسينما من خلال فيلم "بورصة مصر"، قالت رانيا أن الفيلم ينتمي للاعمال الاجتماعية حيث يناقش اكثر من قضية وتجسد خلاله شخصية سمية وهي سيدة تعمل كموديل للرسامين.

وأوضحت أن حماسها للفيلم بسبب بطبيعة القضايا التي تناقشها، لافتة إلى أنها لا ترغب في الحديث عن تفاصيل شخصية سمية حتى تكون مفاجأة.

وارجعت اعتذارها عن مسرحية "كل ده كان ليه" الذي كان يفترض ان تقوم ببطولتها إلى صعوبة التوفيق بين العرض المسرحي اليومي ومشاريعها الفنية الاخرى، لافتة إلى أنها كانت متحمسة للغاية للمسرحية الجديدة لكن الظروف لم تكن مناسبة لها.

وأضافت رانيا أن المسرحية تدور احداثها في اطار من الفانتازيا الغنائية وكانت متحمسة لها بشدة لكن استمرار التحضير للعرض وتوقيت اطلاقه بالتزامن مع ارتباطاتي الاخرى جعلني اعتذر عن العمل متمنية لفريق عمله التوفيق خلال الفترة المقبلة.

في حلقات كوميدية منفصلة ومتصلة

دنيا سمير غانم تحل المشاكل العاطفية بمسلسلها الرمضاني

دنيا سمير غانم

بدأت الفنانة دنيا سمير غانم بتصوير مسلسلها الجديد بشكل مكثف للحاق بالعرض الرمضاني. علما أنها لم تستقر على اسم نهائي له حتى الآن.

ويقوم بكتابة العمل أيمن وتار وشريف نجيب، فيما يشاركها بطولتها شيماء سيف، محمد سلام، وإسلام إبراهيم علما بان التصوير انطلق في القاهرة تحت إدارة المخرج خالد الحلفاوي.

هذا وتجسد "غانم" في المسلسل الجديد شخصية فتاة لديها شركة تعمل فيها على حل المشاكل العاطفية بحلقات منفصلة ومتصلة تدور في إطار كوميدي اجتماعي.

رانيا فريد شوقي ابنة «الملك لير»

رانيا فريد شوقي

تواصل الممثلة رانيا فريد شوقي البروفات التحضيرية لمسرحية "الملك لير" بشكل مكثف، على مسرح كايرو شو بمنطقة التجمع الخامس، تمهيدا لبدء العروض الخاصة بها خلال الفترة المقبلة.

وعبّرت شوقي عن سعادتها بالوقوف أمام الممثل يحيى الفخراني في المسرحية، مشيرة إلى أنها لم تتردد في الموافقة على المشاركة في العمل لعشقها الكبير للمسرح، وحرصها على تقديم أعمال هادفة تمتّع الجمهور.

كما أملت شوقي في أن تحظى المسرحية على قبول واستحسان الجمهور، لافتة إلى أنها تجسد خلال أحداث المسرحية شخصية الإبنة الكبرى للملك لير.

"الملك لير" إخراج تامر كرم، ترجمة الدكتورة فاطمة موسى، ومن بطولة يحيى الفخراني، رانيا فريد شوقي، ريهام عبد الغفور في دور الابنة الوسطى للملك لير، نهى عابدين في دور الابنة الصغرى، بالإضافة إلى محمد فراج وعباس أبو الحسن.

روبي تبدأ تصوير «حملة فرعون»

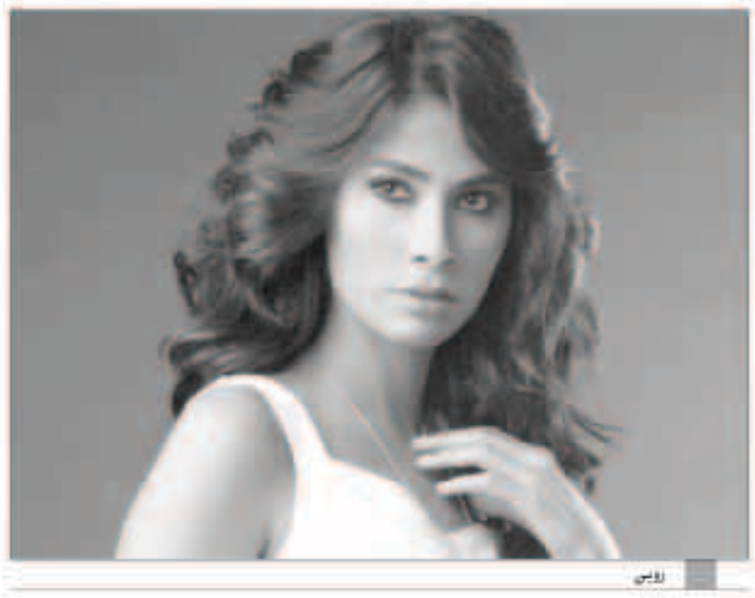
روبي

بدأت روبي تصوير مشاهد السيرك، وذلك ضمن أحداث فيلم "حملة فرعون"؛ إذ تجسد روبي شخصية مقدمة عروض أكروبات.

الفيلم بطولة عمرو سعد وروبي ومحمد لطفي ومحمود عبدالمغني وعن قصة العظماء السبعة التي قدمها الزعيم عادل إمام في فيلم "شمس الزناتي" من إخراج رؤوف عبدالعزيز.

روبي يُعرض لها حاليا مسلسل "أهو ده اللي صار" على شاشة ON E، تأليف عبد الرحيم كمال، وإخراج حاتم علي، بطولة محمد فراج وأحمد داوود وأروى جودة وسوسن بدر وعلي الطيب وهشام إسماعيل ومحمود البزاوي وهبة عبد الغني وإلهام عبد البديع وعماد إسماعيل، وعدد كبير من النجوم.

المسلسل تدور أحداثه في مائة عام حول قصة حب تحكي تاريخ مصر والإسكندرية من خلال شخصيات على بحر وأصداف ونادرة وخديجة هانم ويوسف نوار عبر قرن من الزمان نرى ما الذى صار بين العشاق، وتم التصوير في عدة مواقع تصوير على مدار ستة أشهر كاملة.

نبيلة عبيد: لن أقبل أي عمل لا يناسب تاريخي

نبيلة عبيد

ردا على شائعات أكدت موافقتها على تقديم دور "ممثلة مساعدة" في فيلم سينمائي جديد، أكدت النجمة المصرية نبيلة عبيد سعيها الدائم للحفاظ على ما حققته عبر مسيرتها الفنية، وحسمت موقفها بالتأكيد على انها تلقت العديد من العروض الفنية "الضعيفة" ولكنها لن توافق إلا على ما يناسب تاريخها.

نبيلة تلقت العديد من الاستفسارات حول خطوتها الفنية المقبلة، كما راجت مؤخرا شائعات تؤكد تعاقدها لتقديم دور "صغير" في فيلم جديد، وقررت الرد على الجميع في رسالة واحدة أطلقتها عبر حسابها بموقع إنستقرام قالت فيها: أسعى دومًا للحفاظ على ما قدمته خلال مسيرتي الفنية ولذلك لا أقبل بأي عمل يعرض عليّ إلا إذا وجدته يناسب تاريخي ويضيف لي.

وتابعت قائلة: حافظت على استمراريتي في السينما المصرية من خلال الأفلام الجيدة التي قدمتها في مشواري الفني، وكل ما عرض عليّ في الفترة الماضية لم يكن على نفس المستوى الذي قدمته من قبل، ولذلك اختار الغياب.

يذكر أن النجمة نبيلة عبيد غائبة عن الأعمال الفنية منذ العام 2015 عندما قدمت دور "ضيفة شرف" مع النجمة دنيا سمير غانم في إحدى حلقات مسلسل "لهفة" وظهرت وقتها بشخصيتها الحقيقية.

ماجد المصري ينضم لـ «زلزال» محمد رمضان

ماجد المصري

إنضم الممثل ماجد المصري إلى بطولة مسلسل «زلزال» الذي يقوم ببطولته الممثل المصري محمد رمضان والممثلة المصرية حلا شيحة وهو من تأليف عبد الرحيم كمال وإخراج إبراهيم فخر.

وأوضح المصري أنه سيبدأ بتصوير مشاهده في المسلسل وجها لوجه مع محمد رمضان بعدما ينتهي من تصوير مسلسله «بحر» حيث إنه يجسد شخصية مهمة ومحورية خلال الأحداث أمام رمضان.

ويشار إلى أن ماجد المصري ظهر كضيف شرف خلال أحداث مسلسل «كلبش2» مع الممثل أمير كرارة وجسد المصري شخصية ضابط متنكر بإرهابي خطر يدعى «تامر حمزة».

جنات تقدم تتر مسلسل «كارمن» لريهام حجاج

جنات

طرحت المطربة جنات أغنية «لسه هتحلى» تتر مسلسل «كارمن» والذى يشارك فى بطولته كل من الفنانة ريهام حجاج ومحمد كيلانى والأغنية من كلمات تامر حسين، والحان عمرو مصطفى، وتوزيع أيمن نبيل، وحققت حتى الآن نسب مشاهدة واستماع عالية وتألقت جنات بصوتها المرهف وإحساسها العالى.

«كارمن» تدور أحداثه فى 60 حلقة، وهو البطولة المطلقة الأولى للفنانة ريهام حجاج، ويشاركها البطولة عدد كبير من الفنانين منهم ولاء الشريف، هاجر أحمد، محمد الكيلانى، محمد على رزق، ليلى عز العرب وعمر الشناوي، وإخراج حسين شوكت.