دنيا غانم ومي عز الدين يفضلان الكوميديا وياسمين صبري تخوض البطولة الأولى

4 نجمات يتنافسن على تحقيق مكانة خاصة بين الجمهور في الماراثون الرمضاني المقبل

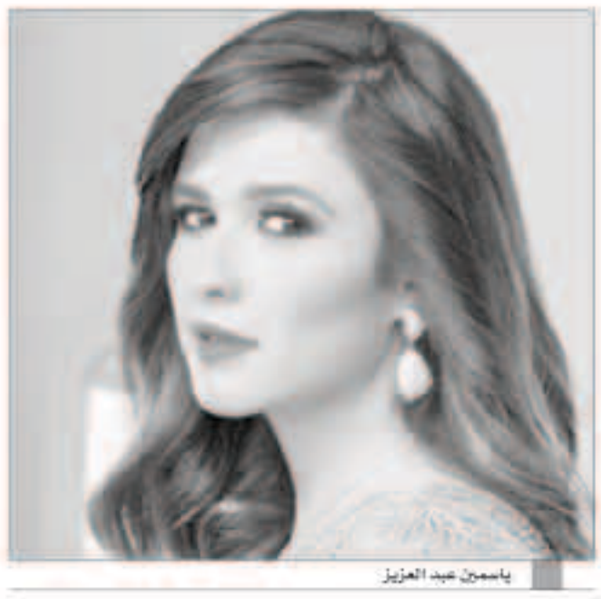
ياسمين عبد العزيز

دنيا سمير غانم

مي عز الدين

ياسمين صبري

بدأ العد التنازلي للموسم الدرامي 2019، شهر واحد هو ما يفصل الجمهور على بدء السباق الرمضاني للدراما الرمضانية التي تمر هذا العام بمرحلة مختلفة، حيث يشهد الماراثون تنافس 4 نجمات في السباق الرمضاني، الذي يعد مختلفاً وجذابا من حيث السيناريو والإخراج وخلافه.

تقدم النجمة ياسمين عبد العزيز مفاجأة درامية جديدة بعنوان "لآخر نفس"، إذ تقدم مسلسلا دراميا بعيدا عن الكوميديا لأول مرة، حيث استطاعت هذه المرة أن تظهر للجمهور بشكل غير معتاد عليها وعلى أدوارها، فهي من نجمات الكوميديا المعروفة في الدراما والسينما، إلا أن شركة سينرجي قررت أن تقدم ياسمين في عملا دراميا يبرز قدراتها الدرامية أمام الجمهور.

وتقدم ياسمين مسلسل "لآخر نفس" مع المخرج المتميز حسام علي، ومؤلفين شباب وهم أمين جمال وعبد الله حسن وطارق الكاشف، ويشارك في بطولته النجوم فتحي عبد الوهاب، أحمد صلاح حسني، أحمد العوضي، مراد مكرم، ومجموعة متميزة من الفنانين.

بعدما قدمت العام الماضي مسلسلا دراميا بعنوان "رسايل"، وحاز على إعجاب الجمهور، فضلت النجمة مي عز الدين العودة إلى "الكوميديا" هذا العام بمسلسل "البرنسيسة بيسه"، حيث تقدم للجمهور وجبة كوميدية خفيفة مع مخرج أغلب أفلامها أكرم فريد، والذى تعاونا سويا في 3 أفلام.

وتجسد مي عز الدين خلال الأحداث دور فتاة شعبية وتعمل "طبالة" حتى ترث مدرسة بعد وفاة أحد أقاربها وتعمل في تلك المدرسة، كما تظهر بشخصيتين دور الجدة ودور الطبالة الشعبية التي تعمل في الأفراح، ويشارك في المسلسل، بوسي، محمد أنور، وسامي مغاوري، وأمير المصري، حجاج عبد العظيم، وآخرين.

تقدم النجمة ياسمين صبري البطولة الأولى المطلقة لها هذا العام، حيث تقدم مسلسل بعنوان "حكايتي"، ويعد المسلسل نقلة نوعية في ظهور النجوم الشباب في الدراما والحصول على مراكز متقدمة، بالإضافة إلى تحمل مسؤلية عمل ضخم.

وتقدم ياسمين شخصية فتاة تمر بظروف صعبة مع عائلتها، تضطرها إلى اللجوء لعدة أفكار تغير من طريقة حياتها، ويشارك فس بطولة المسلسل وفاء عامر، وإدوارد، وأحمد صلاح حسني، وأحمد حاتم، وأحمد بدير، ومها أبو عوف، وإسلام جمال، وأحمد جمال سعيد، ودنيا المصرى، وجمال عبد الناصر ومصطفى درويش.

غابت النجمة دنيا سمير غانم عن الماراثون الرمضاني الماضي، إذ كانت تحرص على التواجد في رمضان بمسلسل كوميدي على مدار 3 سنوات متتالية، وقررت دنيا الدخول في المنافسة هذا العام حيث تقدم مسلسلا كوميديا بعنوان "من أول نظرة" يعتمد على 3 قصص مختلفة خلال كل 10 حلقات، واستعانت هذه المرة بالمخرج خالد الحلفاوي والمؤلف أيمن وتار، الذى حقق عدة نجاحات متتالية على صعيد السينما الفترة الماضية، ويشارك في بطولة المسلسل محمد سلام وشيماء سيف وعمرو وهبة، بالإضافة إلى النجم الكبير سمير غانم ودلال عبد العزيز وبيومى فؤاد.

داليا البحيري تنجو من الحبس .. والمحكمة تأمر بانقضاء الدعوى للتصالح

داليا البحيري

قضت محكمة جنح التهرب الضريبي، أمس الأول، بانقضاء الدعوة المقامة ضد الفنانة داليا البحيري، في اتهامها بالتهرب الضريبي، بعد تقديم محاميها المستندات الخاصة بالتصالح مع وزارة المالية المصرية وتسديد الضرائب المستحقة والغرامة المقررة.

داليا البحيري حضرت الجلسة بنفسها، وطلبت الغاء الحكم الصادر بحبسها عامين بتهمة التهرب من سداد الضرائب المستحقة عن نشاطها الفني في العام 2015، وإخفاء أرباحها الحقيقية عن مجمل نشاطها في مجال الفن والإعلام والموضة، مؤكدة أنها قامت بسداد 879 ألف جنيه قيمة الضرائب المستحقة والغرامة للتصالح.

يذكر أن نيابة التهرب الضريبي، أحالت ملف اتهام الفنانة داليا البحيري للمحاكمة وقضت المحكمة بمعاقبتها عامين لاتهامها بإخفاء إيراداتها الحقيقية عن مصلحة الضرائب حيث تم فحص جميع إيراداتهما خلال فترة التهرب الضريبي لعام 2015، وتم صدور حكم الحبس بحق البحيري وزميلتها المطربة بوسي بنفس الجلسة.

تامر هجرس ينضم لفريق عمل «من أول نظرة»

تامر هجرس

انضم الفنان تامر هجرس إلى فريق عمل مسلسل "من أول نظرة" الذى يشارك في بطولته مجموعة من الفنانين أولهم دنيا سمير غانم ومن المقرر طرحه في موسم رمضان المقبل.

وقال تامر هجرس انتهيت من تصوير عدد من المشاهد الخاصة بي داخل مدينة الإنتاج الإعلامي والتي جمعتني ببطلة العمل النجمة دنيا سمير غانم، حيث أشارك في 15 حلقة ضمن الأحداث وأشار أنه يراهن على هذا الدور بقوة خلال الماراثون الرمضاني، وقال أنه متواجد حاليا في الجونة وسيعود خلال أيام لاستكمال تصوير باقي مشاهده في المسلسل.

مسلسل "من أول نظرة" معتمد على 3 قصص مختلفة، ويشارك في بطولة الـ10 حلقات الأولى محمد سلام وشيماء سيف وعمرو وهبة، للمخرج خالد الحلفاوى، إنتاج سينرجي وهشام كمال، كما يظهر الإعلامي رامي رضوان زوج بطلة العمل في المسلسل ومعه هشام جمال وأوس أوس إلى جانب النجم الكبير سمير غانم ودلال عبد العزيز وبيومي فؤاد.

وتعود دنيا سمير غانم إلى الدراما الرمضانية في 2019 بعدما غابت العام الماضي، حيث قدمت 3 مسلسلات متتالية من بطولتها بدأتها بـ"لهفة" إخراج معتز التوني عام 2015، و"تيللي وشريهان" إخراج أحمد الجندى عام 2016، و"في اللالا لاند" عام 2017.

وكان آخر أعمال تامر هجرس في الدراما مسلسل "مأمون وشركاه" الذى تم طرحه منذ حوالى عامين وشارك في بطولته مع الزعيم عادل امام.

مي سليم «مصممة أزياء» في «صانع الأحلام»

مي سليم

انتهت الفنانة مي سليم من تصوير مشاهدها في المسلسل "صانع الأحلام"، الذي سيتم عرضه على أكثر من قناة فضائية عربية في موسم رمضان المقبل والتي تجسد فيه شخصية "مصممة أزياء".

مسلسل "صانع الأحلام" يشارك في بطولته بجانب مي سليم كل من أروى جودة، مكسيم خليل، جيسى عبدو، طوني عيسى، جهاد سعد، إيلى متري، من تأليف بشار عباس، وإخراج محمد عبد العزيز.

ومن ناحية أخرى قالت مي سليم إنها أوشكت على انتهاء تصوير مشاهدها في فيلم "محمد حسين" للنجم محمد سعد، مشيرة إلى أنه يتبقى لها يوم واحد فقط وتنتهي تماما من التصوير، حيث تجسد شخصية مديرة فندق ضمن أحداث الفيلم.

فيلم "محمد حسين"، يدور في إطار كوميدي حول سائق يتعرض لكثير من المواقف الكوميدية، التى تؤثر في شخصيته وفي حياته بشكل عام، والعمل من إخراج محمد علي، وتأليف شريف عادل، وبطولة محمد سعد ومي سليم وفريال يوسف وسمير صبرى، وغيرهم من النجوم.

ريهام عبدالغفور تخوض تحدياً جديداً مع «الملك لير»

ريهام عبدالغفور

قالت الفنانة ريهام عبدالغفور، إنها تواصل البروفات التحضيرية لمسرحية "الملك لير"، بطولة الفنان يحيى الفخراني، تمهيداً لانطلاق عرضها في 10 إبريل الجاري.

وأضافت عبدالغفور، أنها تحمست للموافقة على العرض لأسباب عدة، أبرزها عودتها للتعاون مع يحيى الفخراني بعد 18 عاما من العرض الأول للمسرحية، لاسيما أنه فنان مخضرم وله كاريزما وحضور على المسرح، بحسب قولها.

وتابعت "أجسد شخصية مغايرة عما قدمته قبل 18 عاماً، حيث ألعب دور الابنة الوسطي للملك لير وتدعى ريجان، حيث سبق أن جسدت شخصية الشقيقة الصغرى كورديليا في العرض الأول، ومن هنا يكمن التحدي الجديد بالنسبة لها نظرا لاختلاف الشخصيتين عن بعضهما البعض".

ويشارك في بطولة "الملك لير" فاروق الفيشاوي ورانيا فريد شوقي ونضال الشافعي وهبة مجدي ومحمد فراج، من إخراج تامر كرم.

أحمد رزق ينتظر «الممر»

أحمد رزق

ينتظر الفنان أحمد رزق عرض فيلم «الممر» وذلك في موسم عيد الفطر المبارك، والفيلم من تأليف وإخراج شريف عرفه، ويشارك رزق البطولة أحمد عز وهند صبري ومحمد فراج وهو فيلم عن قوات الصاعقة المصرية في حرب أكتوبر.

كما يصور حاليًا دوره في مسلسل «من أول نظرة» أمام الفنانة دنيا سمير غانم، حيث يقوم رزق ببطولة عشر حلقات عبارة عن خدوته منفصلة تحمل كل منهم اسم منفصل.

المسلسل تأليف شريف نجيب، وإخراج خالد الحلفاوي وإنتاج سينرجي وروزنامة والمقرر عرضه في شهر رمضان المقبل.