أكد أن إليسا لن تعتزل وستتراجع عن قرارها

راغب علامة : برنامج «ذا فويس» جيد ومقتنع بالمشاركة .. وعلاقتي بأحلام «ممتازة»

راغب علامة

يشغل الفنان راغب علامة بتصوير حلقات برنامج "ذا فويس"، حيث يشارك كعضو في لجنة التحكيم إلى جانب الفنانتين أحلام وسميرة سعيد والفنان محمد حماقي، كما ينهمك بتسجيل أغنيات ألبومه الجديد.

وقال الفنان راغب علامة إنه وافق على المشاركة في برنامج "ذا فويس" لأنه برنامج جيد وهو مقتنع بهذه المشاركة.

وأردف أنه لا يوافق من يقولون إن السجالات بينه وبين الفنانة أحلام تزيد من نسبة مشاهدة البرنامج، معتبرا أن هذا "الكلام غير دقيق وغير مقبول أبدا، وأنه من غير الممكن أن تكون هذه السجالات سببا في نجاح البرنامج وكأنهم يحاولون بهذا الكلام إلغاء تاريخنا الفني". ووصف علامة علاقته بالفنانة أحلام بـ"الممتازة".

وبخصوص قرار الفنانة إليسا الاعتزال بعد طرح ألبومها المقبل كما سبق وأعلنت عنه، قال راغب علامة إنها ستتراجع عن قرارها.

وتحدث راغب عن تحضيراته لأغنيات كثيرة في ألبومه الجديد الذي سيتضمن أغنيات باللهجة الخليجية.

وعن نوع الأغنية التي تحتل المرتبة الأولى اليوم وبأي لهجة، أجاب قائلا إن الأغنية الأولى أمس واليوم وغدا هي الأغنية الجميلة بغض النظر عن اللهجة والإيقاع. واعتبر راغب أن الأسباب الحقيقية لنجاحه واستمراريته هي حبه لفنه ولجمهوره وللنجاح حفاظا على تاريخه الفني.

وفي معرض كلامه تحدث راغب علامة عن وقوفه أمام جمهور قرطاج والنجاح الذي حققه، لافتا إلى أن شعوره حينها لا مثيل له.

كما أشار إلى أنه ما زال يشعر بالرهبة أمام كل وقفة على المسرح، وهذا ناتج برأيه عن حب وشغف بالفن واحترام لجمهوره.

تونس ترشح «ولدي» للمنافسة على أوسكار أفضل فيلم أجنبي

لقطة من فيلم «ولدي»

رشحت تونس فيلم (ولدي) للمخرج محمد بن عطية للمنافسة على جائزة أوسكار أفضل فيلم أجنبي بعد أن توج بالعديد من الجوائز في مهرجانات دولية.

وقال المركز الوطني للسينما والصورة في تونس في بيان إنه شكل لجنة من سبعة أعضاء من بينهم شيراز العتيري المديرة العامة للمركز لاختيار الفيلم المرشح.

وأضاف أن الفيلم "حظي بأغلبية أصوات لجنة الاختيار" خلال اجتماعها الذي عقد الاثنين الماضي.

يتناول الفيلم قضية تجنيد الجماعات المتشددة للشبان وإرسالهم إلى مناطق الصراعات من خلال قصة أب يفاجأ برحيل ابنه عن البيت وسفره إلى سوريا فيقرر ترك كل شيء والذهاب للبحث عنه واستعادته مرة أخرى.

الفيلم إنتاج تونسي بلجيكي فرنسي مشترك ومن بطولة محمد ظريف ومني ماجري وإيمان الشريف وزكريا بن عياد.

وسبق للفيلم أن حصد العديد من الجوائز خلال الأشهر القليلة الماضية منها جائزة أفضل ممثل من مهرجان الجونة السينمائي في مصر وجائزة أفضل فيلم من مهرجان سينما البحر المتوسط في باستيا بجنوب فرنسا.

ويحق لكل دولة ترشيح أحد أفلامها للمنافسة على الجائزة على أن تعلن أكاديمية فنون وعلوم السينما بالولايات المتحدة القائمة الأولية للأفلام المقبولة في ديسمبر كانون الأول.

وتعلن الأكاديمية القائمة القصيرة للأفلام في يناير كانون الثاني بينما يقام حفل الدورة الثانية والتسعين للأوسكار في التاسع من فبراير شباط 2020.

الدراما اللبنانيّة تتصدّر وتنافس بمسلسل «دولار»

عادل كرم وأمل بوشوشة في لقطة من العمل

تصدّر المسلسل اللبناني "دولار" قائمة الأعمال الأكثر تداولاً على منصّة "نتفليكس" لثلاث أسابيع على التوالي، وهو من الأعمال الموصى بها بنسبة 98% على "نتفليكس".

وبذلك، يكون "دولار" المسلسل اللبنانيّ الذي تخطّى نجاحه الجمهور العربيّ ليطال العالميّة، بخاصّة بعد إنطلاق عرضه على شبكة "نتفليكس"، حيث حصد اصداء إيجابيّة منذ طرحه بتاريخ 8 أغسطس الجاري.

يُذكر انّ مُسلسل "دولار" بطولة النجوم عادل كرم وأمل بوشوشة، وقصّة محمود إدريس وسيناريو وحوار هشام هلال، وإخراج سامر البرقاوي وإنتاج شركة "سيدرز آرت بروديكشن- صبّاح اخوان".

وتدور أحداث المُسلسل ضمن إطار من الغموض والتشويق، حيث يروي قصّة مُوظفة تعمل في مصرف وتلتقي بأحد العملاء الذي يقلب حياتها رأسا على عقب، وسرعان ما تتوالى الأحداث فيدخلان في رحلة بحث عن ورقة "دولار".

سيرين عبدالنور : أستعد لتسجيل أغنية باللهجة المصرية

سيرين عبدالنور

قالت اللبنانية سيرين عبدالنور، إنها تستعد لتسجيل أغنية جديدة باللهجة المصرية، لاشتياقها لجمهورها في مصر.

وأضافت عبدالنور، أنها بدأت التحضير لأغنيتها الجديدة، التي ستمثل عودتها للجمهور المصري، الذي احتضنها عند قدومها إلى مصر، ووجدت منه كل الترحاب، متابعة "اشتقت إليهم وأعدهم بتقديم أغنية جديدة ومختلفة وأتمنى أن تنال إعجابهم".

يذكر أن آخر أعمال سيرين عبدالنور كان مسلسل "خماسية الشهر السابع"، الذي عُرض في رمضان الماضي.

ديانا حداد تشيد بالدراما السعودية: لها أثر كبير في المجتمع

ديانا حداد

شاركت الفنانة ديانا حداد جمهورها، عبر حسابها الرسمي على موقع تبادل الصور والفيديو "إنستقرام"، بالمقطع الذي طرح من خلاله أبطال "شباب البومب 8" جزءًا من أغنيتها "اللي هنا" والتي حققت نجاحا كبيرًا على موقع "يوتيوب".

وكشفت "ديانا"، خلال تعليقها، عن رأيها في الدراما السعودية، وقالت: "الدراما السعودية لها أثر كبير وواضح في المجتمع السعودي، وأنا واحدة من متابعين.. وسعدت لاستخدام أغنيتي اللي هنا، في سياق عمل سعودي شبابي ناجح.. شباب البومب 8"، وأطلقت ديانا حداد أغنية "فديت عيونك وطاريك"، من أغاني "جلسة غنائية 2019، من كلمات الشاعر علي الخوار، وألحان الفنان وليد الشامي، كما طرحت أخيرًا كليب "دخيلك"، وهو من أشعار مانع بن سعيد العتيبة، وألحان علي كانو، وإخراج جاسم الجسمي.

وطرحت الفنانة ديانا حداد، حديثا أغنية "أحبك وكذا"، المصورة على طريقة الفيديو كليب، عبر القناة الرسمية لشركة "روتانا" للصوتيات والمرئيات على موقع "يوتيوب"، وهي من كلمات فراس الحبيب، ألحان علي صابر، توزيع ومكس محب الراوي، ماستر طوني حداد.

بعد اعتزالها الغناء

إليسا الى عالم التمثيل بمسلسل عالمي

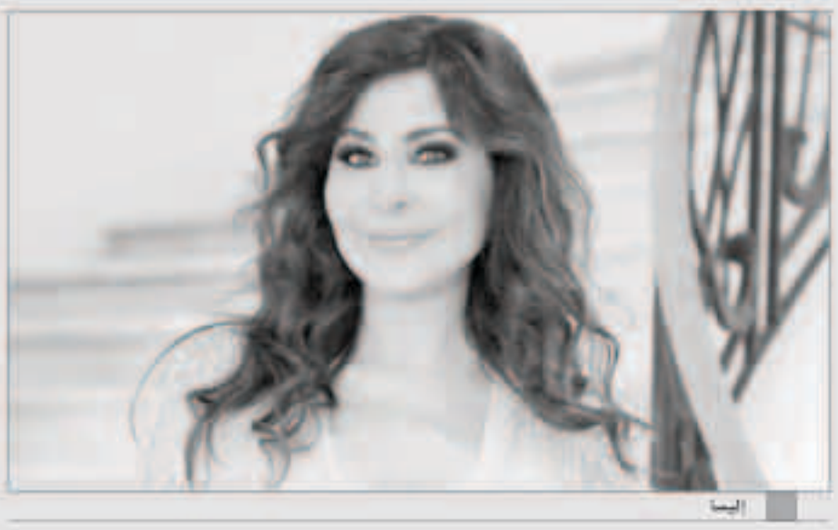
إليسا

بعد أيام على إعلانها عن نيتها إعتزال الغناء بعد إطلاق ألبومها الجديد قريبا الذي سيكون الأخير، فاجأت الفنانة اللبنانية إليسا محبيها عندما كشفت عن انضمامها إلى المسلسل الإسباني «La Casa De Papel».

إليسا كشفت عن الخبر عندما نشرت صورة لقناع أفراد العصابة الشهير، قدمتها لها الشركة المنتجة للمسلسل «نتفلكس» كهدية، لتعلق بأنها جاهزة للإنضمام لأفراد العصابة، تحت قيادة «البروفيسور».

من ثم قامت الشركة بالترحيب بإليسا ضمن أحداث العمل وكتبت التالي: «مسرورون لوجودك إلى جانبنا، بيروت».

ما حصل كان له ردة فعل مميزة عند محبي إليسا الذين تفاعلوا مع هذه الخطوة بطريقة مميزة شجعوا فيها نجمتهم على خوض غمار التمثيل، فهل تخوض إليسا رسميا هذه التجربة أم كان الموضوع مجرد دعابة؟

بعد غياب 12 عاماً

داليا البحيرى تعود للسينما

داليا البحيرى

بعد فترة غياب استمرت لسنوات طويلة، قررت النجمة داليا البحيري أن تعود للسينما من خلال فيلم يكتبه المؤلف فداء الشندويلي، ويواصل في كتابته حاليا، ولم يستقر على اسم نهائي له وما زال الفيلم في المراحل الأولى من التحضيرات.

ويتم الكشف عن تفاصيل العمل بعد ما ينتهي الشندويلي من كتابة العمل، والبدء في معاينة الديكورات وتعاقد الأبطال المشاركين في الفيلم إلى جانب داليا البحيري.

يشار إلى أن داليا البحيرى تنتظر أسرة مسلسل الزعيم عادل إمام «فلانتينو» لاستئناف تصوير مشاهدها، حيث تجسد دور فتاة من طنطا وهي ريفية وتنتقل للمدينة وتحدث بينها وبين فلانتينو كثير من الأحداث.

وكانت آخر أعمال داليا البحيرى السينمائية فيلم «جوبا» مع النجم مصطفى شعبان والذى عرض في السينمات عام 2007 تأليف محمد رفعت وإخراج أحمد سمير فرج.