ينتمي إلى تصنيف الدراما الاجتماعية الكوميدية

«نساء من ذهب» يجمع نبيلة عبيد ونادية الجندي معا للمرة الأولى في رمضان 2020

نبيلة عبيد تعود إلى الدراما بعد 8 أعوام

.. ونادية الجندي تعود بعد غياب 5 أعوام

في مفاجأة من العيار الثقيل أبدت النجمتان نبيلة عبيد ونادية الجندي موافقتهن على تقاسم بطولة مسلسل جديد يشارك في ماراثون دراما رمضان 2020، سيتم تصويره بالكامل خارج مصر ويعرض على فضائية MBC بعنوان مؤقت هو "نساء من ذهب" وينتمي إلى تصنيف الدراما الاجتماعية الكوميدية.

نبيلة ونادية المتنافستان طوال فترة الثمانينيات من القرن الماضي على لقب نجمة مصر الأولى، لم يسبق تعاونهن سابقا في أي عمل فني، وبحسب مصادر مقربة اشترطت الجهة المنتجة موافقتهن على تقاسم البطولة حتى تتحمس لإنتاج المسلسل الذي يضم أربع نجمات وتم ترشيح الفنانة هالة فاخر للانضمام لبطولة العمل وتتبقى فنانة رابعة لم يتم حسم اسمها.

المصادر نفسها أكدت أن المسلسل من تأليف ورشة كتابة يشرف عليها الثلاثي أمين جمال، وإبراهيم محسن، وأحمد أبو زيد، ومقتبس عن فورمات كوميدي أمريكي شهير، و يتولى مهمة الإخراج وائل إحسان، وسيتم انطلاق تصويره يوم 20 يناير المقبل في إحدى الدول العربية والأقرب أن يتم التصوير في لبنان إذا سمحت الظروف.

يذكر أن نادية الجندي تعود إلى الدراما التلفزيونية بعد غياب 5 أعوام، حيث إن آخر مسلسل لها كان "أسرار" في عام 2015 مع المخرج وائل فهمي عبد الحميد، وناقشت خلاله قضية اجتماعية درامية من خلال تجسيدها لشخصية طبيبة بالطب الشرعي يقتل زوجها وابنها، وتحاول الوصول إلى القاتل وتصطدم في سياق الحلقات مع مافيا تجارة الأدوية يتورط فيها رجال أعمال كبار.

أما نبيلة عبيد تعود إلى الدراما بعد 8 أعوام منذ تقديمها لمسلسل "كيد النسا" الجزء الثاني، وذلك عام 2012 في بطولة مشتركة مع فيفي عبده من خلال شخصية "حلاوتهم" وهو مسلسل كوميدي اجتماعي اضافة إلى ظهورها كضيفة شرف في حلقة من حلقات مسلسل "لهفة" مع دنيا سمير غانم.وكشفت نبيلة عبيد سابقا عن وجود وقيعة مستمرة بينها وبين زميلتها نادية الجندي، لم تكن تعرف سببها، ولهذا سعت إلى توضيح موقفها وذهبت إلى نادية لتقديم العزاء لها في والدتها وفي هذه الجلسة تم توضيح الموقف وتصفية الخلافات بعدما تبين أن هناك أناس من داخل الوسط الفني اتهموها بواقعة غير صحيحة وقاموا بنقل كلام بين الطرفين لزيادة الوقيعة.

يسرا تخوض المنافسة مع هيفاء وهبي وتامر حسني ومحمد إمام

يسرا مع منتج الفيلم محمد السبكي والمخرج ماندو العدل

ازدادت أجواء المنافسة السينمائية بموسم بداية العام الجديد، بعدما استقرت الشركة المنتجة لفيلم النجمة يسرا "صاحب المقام" على طرحه بنفس الموسم وعدم الانتظار لموسمي عيد الفطر أو عيد الأضحى، لتخوض يسرا صراعا على الإيرادات مع النجوم هيفاء وهبي وتامر حسني ومحمد إمام وحورية فرغلي، وتنتظر القرار النهائي لأحمد السقا وأحمد عز.

فيلم "صاحب المقام" تم الانتهاء من تصويره الشهر الماضي بعد عدة تأجيلات بسبب مرافقة يسرا لوالدتها في مرضها الأخير ثم إعلان حالة الحداد بعد وفاتها، واحتاج لأكثر من 7 شهور حتى تكتمل مشاهده، ويعمل المخرج ماندو العدل على الانتهاء من التجهيزات الفنية قبل طبع النسخ خاصة وأن الشركة المنتجة قررت طرح الفيلم في كل دور العرض السينمائي داخل مصر وخارجها يوم 21 يناير 2020.

وتجسد يسرا دور شخصية جديدة عليها وهي من أولياء الله الصالحين وتحاول إنقاذ النجم آسر ياسين بعد وقوعه في مشكلة كبيرة، ويشارك في بطولة الفيلم أمينة خليل، بيومي فؤاد، وريهام عبد الغفور، ونسرين أمين، ومحمود عبد المغنى وانجى المقدم تأليف إبراهيم عيسى، وإخراج ماندو العدل.

يذكر أن فيلم "صاحب المقام" يمثل أول عودة ليسرا الى السينما بعد غياب 7 سنوات منذ تقديمها فيلم "جيم أوفر" بمشاركة مي عز الدين وتم عرضه عام 2012، وتفرغت طوال الأعوام الماضية لتقديم الدراما الرمضانية بالتعاون مع العدل جروب.

وسبق أن وجهت الفنانة اللبنانية هيفاء وهبي تحذيرا مباشرا إلى النجمين أحمد عز وأحمد السقا باعتبارهما أبرز منافسيها في موسم أفلام بداية العام الجديد، مؤكدة أن عليهما أن يخافا منها، وظهرت هيفاء بشخصية لي لي من كواليس فيلمها الجديد "أشباح أوروبا".

هيفاء تقمصت شخصية فتاة العصابة لي لي من فيلم أشباح أوروبا، ونشرت مقطع فيديو من كواليس التصوير، وجهت فيه تحذيرا للنجمين أحمد السقا الذي ينافسها بفيلم "العنكبوت" وزميله أحمد عز الذي سيطرح فيلمه الجديد "العارف عودة يونس" بموسم بداية العام 2020، في إشارة واضحة لرغبة هيفاء في تحقيق أرقام قياسية، ولكن بات عليها أن تفتح القوس مع زيادة الأفلام المشاركة في الموسم ليضم يسرا وتامر حسني وكريم فهمي وحورية فرغلي التي بادرت بطرح فيلمها الجديد "استدعاء ولي عمرو".

ستيفاني صليبا تنسحب من مسلسل «من الآخر»

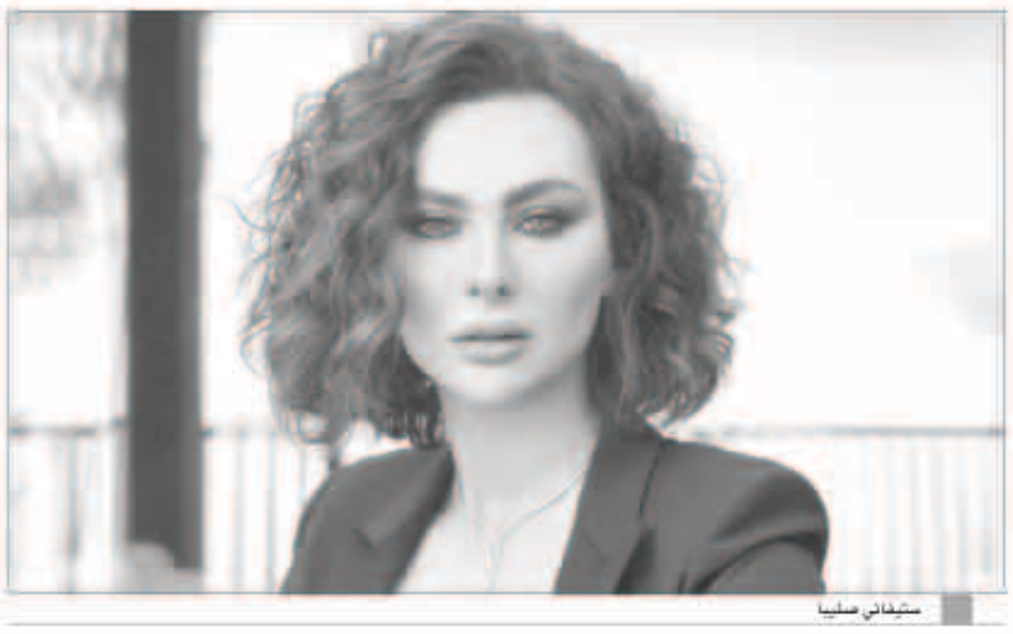
ستيفاني صليبا

أعلنت الفنانة ستيفاني صليبا عن انسحابها من المسلسل الرمضاني الذي كانت تحضر له والذي سيجمعها بالفنان السوري معتصم النهار وهو من تأليف إياد أبو الشامات وإخراج شارل شلالا وإنتاج شركة "الصباح إخوان".

ونشرت ستيفاني خبر انسحابها من المسلسل من خلال تغريدة عبر حسابها الرسمي على موقع التواصل الاجتماعي "تويتر" و قالت: "أعلن بكل محبة، وبالاتفاق مع المنتج الصديق صادق الصبّاح انسحابي من مسلسل "من الآخر" متمنية للزملاء الأعزاء كل التوفيق في هذا المشروع. انتظروا إعلاني عن عملي الجديد مع شركة الصبّاح قريبا.

ولم تعرف بعد الأسباب التي أدت إلى إعلان ستيفاني انسحابها من العمل فيما لم تعلن الشركة المنتجة عن النجمة التي ستتصدى لبطولة المسلسل إلى جانب معتصم النهار.

وكانت ستيفاني قد حضرت في الموسم الرمضاني الماضي ببطولة مسلسل "دقيقة صمت" إلى جانب النجم السوري عابد فهد وحقق المسلسل نجاحا كبيرا.

مايا دياب تستقبل عام 2020 في مصر

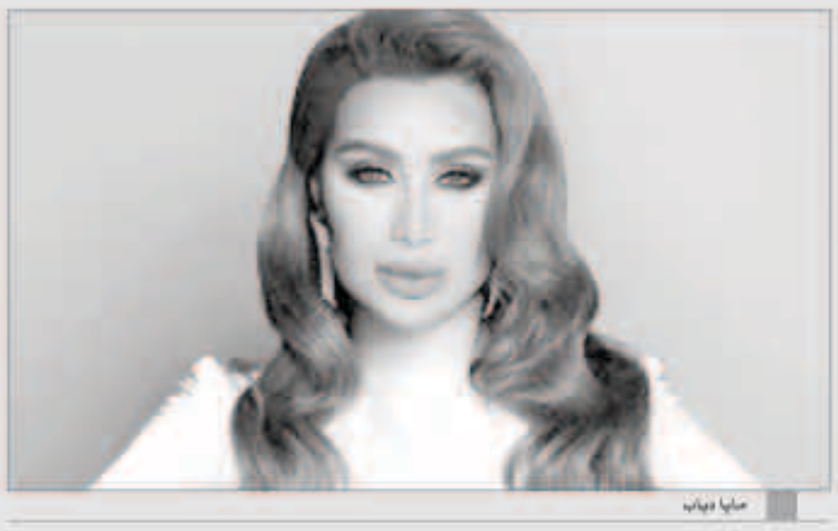
مايا دياب

تحتفل النجمة مايا دياب بليلة رأس السنة لهذا العام مع الجمهور ومحبيها في مصر.

ومن المقرر أن تحيي مايا حفلا غنائيا ساهرا في منتجع Dusit Thani في القاهرة ليل 31 ديسمبر الجاري حيث ستقدم باقة من أجمل أغنياتها القديمة والجديدة.

تجدر الإشارة إلى أن مايا طرحت مؤخرا أغنية جديدة بعنوان "ربع ساعة"، من كلمات أحمد الشريف، ألحان عصام كاريما وتوزيع أنور عمر.

وكانت مايا دياب قد خاضت مؤخرًا تجربتها المسرحية الأولى في المملكة العربية السعودية، بمسرحية تحمل اسم "لوكاندة الأوباش" مع النجمين حسن الرداد وماجد المصري، مسرحية "لوكاندة الأوباش" من تأليف محمد عز وأحمد فوزي، وإخراج أشرف زكي وألحان حسن إش إش.

دينا الشربيني بطلة أول فيلم عربي بتقنية البعد الثالث

دينا الشربيني

بدأت الممثلة دينا الشربيني تصوير مشاهد فيلمها الجديد "يوم 13"، وذلك بعد فترة تحضير دامت لعدّة أشهر.

يصنف العمل كأوّل فيلم يتم تصويره بتقنية الـ3D أو "البعد الثالث"، ويشارك في بطولته إلى جانب دينا الشربيني كل من أحمد داوود ونسرين أمين ومحمد شاهين.

تجدر الإشارة إلى أن الفيلم من المقرر طرحه في الصالات السينمائية خلال عام 2020 المقبل.

على صعيد آخر، تراجعت دينا الشربيني عن فكرة تقديم الموسم الثاني من مسلسل "زي الشمس" واستقرت مع الكاتب تامر حبيب، على تقديم مسلسل جديد بعنوان "لعبة النسيان" مقتبس عن فورمات أجنبي، لتخوض به سباق موسم دراما رمضان 2020 على شبكة قنوات MBC.

هشام عباس يشوق جمهوره لكليب جديد

هشام عباس

شوّق الفنان هشام عباس متابعيه عبر مواقع التواصل لفيديو كليب أغنيته «الفترة اللي فاتت» بطرح الرابط الترويجي لها، حيث نشرت الصفحة الرسمية لشركة «مزيكا» على «فيسبوك» الفيديو الدعائي الأول مرفقاً بتعليق جاء فيه: «قريبا.. كليب هشام عباس الفترة اللي فاتت». علماً أنها من كلمات شادي نور ومن ألحان بلال سرور وتوزيع هاني ربيع، وصدرت ضمن ألبومه الأخير بعنوان «عامل ضجة» الذي يشهد عودته لسوق الألبومات بعد غياب دام 10 سنوات، ويتعاون فيه مع نخبة من الشعراء والملحنين.

دينا فؤاد تنضم لـ «الاختيار»

تستعد الممثلة دينا فؤاد لتصوير دورها في المسلسل الدرامي الجديد "الاختيار" بدور نسرين عشماوي، وهي شخصية رئيسية ضمن أحداث هذا المسلسل الذي يخوض بطولته الممثل أمير كرارة، ومن المقرر أن يعرض في شهر رمضان المقبل.

الجدير ذكره أن دينا فؤاد كانت قد شاركت مؤخرا في مسلسل "الأخ الكبير" من تأليف أحمد عبد الفتاح، وإخراج إسماعيل فاروق ومن بطولة كل من محمد رجب وعبير صبري وهبة مجدي ومحمد عز ومحمود حجازي وهاجر أحمد، ورانيا البحيري.