الرداد ينشر صورة له وهو طفل

صورة

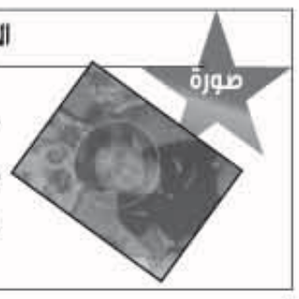

للتواصل مع محبيه، نشر الفنان المصري حسن الرداد صورة له عبر موقع «انستغرام»، وهو طفل.

الجمهور أبدى إعجابه بصورة حسن الرداد، وأكدوا أن شكله لم يختلف كثيرًا عما هو عليه الآن.

يُذكر أن حسن الرداد قد شارك مؤخرًا في فيلم «نظرية عمتي»، مع الفنانة لبلبة وحورية فرغلي.

مايلي سايرس أفضل فنانة لعام 2013

صدارة

اختيرت النجمة مايلي سايرس أفضل فنانة لعام 2013 من قبل قناة الـmtv . وقد حصلت مايلي على هذا اللقب بسبب نجاح ألبومها الأخير Bangerz بشكل كبير خاصة الأغنيتان We Can't Stop و Wrecking Ball .

ولكن مايلي لطالما هي الأكثر إثارة للجدل هذا العام برقصتها الفاضحة الـtwerk في حفل توزيع جوائز mtv ، وتدخين الماريغوانا على المسرح وظهورها عارية وتسفها لصورتها البريئة «هانا مونتانا».

خطبة الفنانة هبة مجدي

حفل

أعلنت الفنانة المصرية الشابة هبة مجدي خطبتها لشاب من خارج الوسط الفني في حفل عائلي بسيط اقتصر على أصدقاء العروسين وأهليهما بعيدا عن كاميرات الصحافيين فيما قامت هي بنشر صور الخطبة على صفحتها بموقع التواصل الاجتماعي فيس بوك.

مجدداً.. المهندس وإليسا في رأس السنة

يلتقي ماجد المهندس واليسا مجدداً في ليلة رأس السنة الميلادية في دبي للاحتفال مع الجمهور. ويجتمع النجمان في حفلة يقدمانها في فندق «الريتز كارلتون» «المركز المالي في قاعة السمايا» تعد الثانية التي تجمعهما في دبي خلال السنتين الماضيتين.

وسيصل المهندس الى دبي آتياً من القاهرة حيث يقيم حالياً من أجل تنفيذ وتجهيز ألبومه الجديد الذي يعمل عليه تحت إشراف الموسيقي فيصل الراشد، وقد اختار أغنياته من التراث والفلكلور السعودي. فيما تحل اليسا على الامارات، بعدما كانت قد أحيت آخر حفلاتها في أبوظبي في جزيرة ياس الى جانب عمرو دياب وحسين الجسمي ضمن حفلات مهرجان «يا سلام» 2013 في نهاية أكتوبر الماضي.

مي حريري : أفتقد رجلاً يسندني

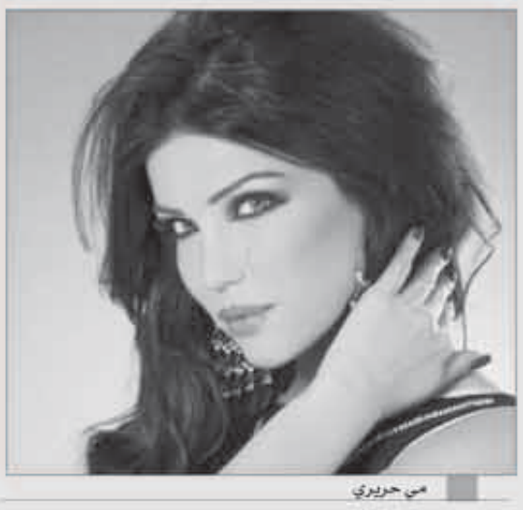

مي حريري

اعلنت الفنانة مي حريري انها تفتقد لرجل يقف إلى جانبها ويسندها في حياتها وقالت:« افتقد رجلا يسندني، أخا أو حبيبا، فمن الصعب جدا أن تقوم المرأة بمهماتها ومهمات الرجل معا، فهذا الأمر أتعبني وأخذ مني جهدا كبيرا» وعن الفنانين الذين تتابعهم حاليا، أجابت في مقابلة مع صحيفة «الشرق الأوسط» :«أحب معين شريف وجورج وسوف، ولذلك أتابع أعمالهما بحماس، كما أنني أحب من وقت لآخر أن أستمع لعمالقة أمثال الراحل وديع الصافي والموسيقار ملحم بركات، أطال الله عمره».

هيفاء وهبي: القسوة ليست في طبعي

هيفاء وهبي

أكدت الفنانة هيفاء وهبي ان القسوة ليست في طبعها وان الظروف الصعبة التي تمر بها تقويها ولا تدفعها للتصرف بقسوة ، وقالت: «اتعلم من تجربتي حتى لا يتكرر ما حصل وأحياناً بعض الظروف تدفعنا لأن نطلق العنان للسائنا وصوتنا وافكارنا».

وأضافت هيفاء في مقابلة مع مجلة «نادين» :«الظروف لا تغير ابداً طبعي ، يعني قد أغير رأيي ببعض الناس أو بنظرتي لبعض الامور في الحياة .. انا لا اتخذ قراراً عشوائيا يتعلق بمبدأ ، واقصد بذلك انني لا اتسبب بجرح مشاعر أحد لأنني شخصيا تعرضت لجرح من أحد آخر، ولا أقسو على احد لأنني تعرضت للقسوة، وكما يوجد في حياتنا أشخاص يتمنون مضايقتنا ، يوجد آخرون يتمنون رضانا».

دينا فؤاد: أتمنى أن أكون فتاة متشردة

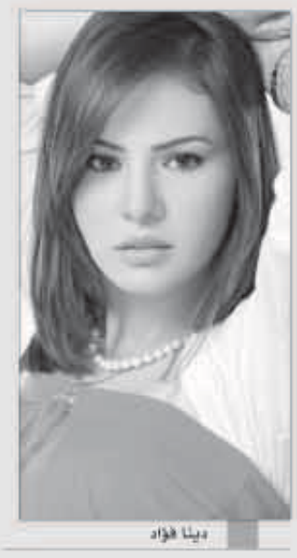

دينا فؤاد

كشفت الفنانة المصرية دينا فؤاد انها لم تحسم مصير تعاقدها على فيلم «مثلث برمودة»، وأنها تنتظر اختيار باقي أبطاله.

دينا رفضت ما يتردد بشأن الاتجاه لتقليد الدراما التركية من خلال المسلسلات الطويلة واعتبرته «كلام فارغ» لأن مصر هوليوود الشرق، على حد قولها.

وعن الشخصية التي تتمنى أن تقدمها قالت: أتمنى أن أجسد شخصية البنت المتشردة، التي تبيع المناديل في الشارع لأنها شخصية غنية، وستقدمني بشكل جديد على مستوى الشكل واللوك والملابس وقصة الشعر وطريقة الكلام.

الخطيب يختار بطلات « مريم » لفيلمه الجديد « الأم »

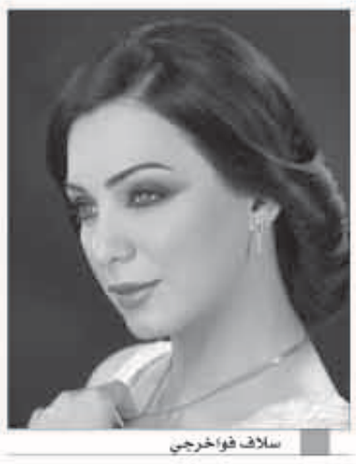

سلاف فواخرجي

بعد فيلم «مريم»، ومسلسل «حدث في دمشق»، أعاد المخرج باسل الخطيب الكرة واختار نفس البطلات لفيلمه الجديد «الأم» المقرر تصويره في مطلع العام المقبل في سوريا. هكذا، فإن سلاف فواخرجي، وديمة قندلفت، وميسون أبو أسعد سيقفن أمام عدسته مجددا. ويتناول الشريط قصة إنسانية تدور في سوريا مطلع العام الحالي، ويعرض تداعيات الأزمة على عائلة بسيطة. وسيكون المحور الرئيسي في أحداثه الأمومة بما تمثله من أحاسيس نبيلة، والارتباط بالأم الذي يمتد إلى ارتباطنا بالأرض.

وبينما يعتبر الفيلم أول أنشطة ديمة وميسون في الموسم الجديد، فإن سلاف ستخوض ثاني تجاربها السينمائية هذا العام بعد فيلم «بانتظار الخريف» الذي اختتمت مشاهده في محافظة طرطوس الساحلية.

ديمة قندلفت