محمد رمضان بطل «ولاد محروسة» في رمضان المقبل

اتفق الفنان محمد رمضان، مع المنتج «صادق الصباح» والمخرج إسلام خيري على إسم مسلسل « ولاد محروسة » المقرر عرضه خلال شهر رمضان القادم، ويقوم بكتابة حلقاته حاليا الدكتور «حسين مصطفى محرم».

وأعرب المنتج عن بالغ سعادته بتجديد التعاون مع رمضان بعد النجاح الذي حققه التعاون الأول بينهما في مسلسل « إبن حلال» الذي احتل الصدارة بين افضل الأعمال التي عُرضت خلال الموسم الرمضاني الفائت واشاد به كبار النقاد في مصر والوطن العربي.

هذا ولقد بدأ فريق مسلسل « ولاد محروسة » بعقد جلسات عمل مكثفة للإتفاق على كافة التفاصيل النهائية وترشيح باقي الفنانين المشاركين في العمل المقرر تصويره في مقتبل شهر ديسمبر(كانون الأول) القادم. حيث قام رمضان بمراجعة الحلقات الثلاثة الأولى من العمل مع المخرج بحضور الصّباح والمهندس أشرف الملاخ مدير عام شركة المتحدين للإنتاج الإعلامي المشرفة على إنتاج المسلسل.

محمد رمضان مع المنتج صادق الصباح والمخرج إسلام خيري والمهندس أشرف الملاح

تيم حسن..يعود إلى السينما المصرية بـ «خطة بديلة»

تيم حسم مع خالد النبوي بـ«خطة بديلة»

حسم الفنان تيم حسن إطلالته السينمائية الثانية بعد فيلمه «ميكانو» الذي قدمه في العام2009 وذلك من خلال الفيلم المصري «خطة بديلة»(plan B) من تأليف محمد علام وإخراج احمد عبد الباسط.

وعن أحداث فيلمه الجديد الذي تنتجه شركة «فيلم أوف ايجيبت» قال الفنان تيم حسن: «تتناول أحداث الفيلم قضايا تتعلق بالتلاعب والخداع واستغلال النفوذ وما يتعلق به من إشكاليات يتعدى تأثيراتها الشخصي لترمي ظلالها ثقيلة على أقدار الآخرين ومصائرهم، وذلك من خلال صديقين درسا سوية ، كل منها يقرأ الاحداث والقوانين والحياة على طريقته الأمر الذي يضعهما في مواجهة بعضهما البعض في صراع يفرض منطقه الخاص».

خمس سنوات مرت على عرض فيلم «ميكانو» للفنان تيم حسن ، وهي فترة طويلة نسبيا يعلق تيم عليها بقوله: « «اخترت (ميكانو) من بين عدة نصوص عرضت عليّ لأني وجدت في الشخصية مادة تمثيلية جيدة في نص جيد، ولم أشتغل سينما بعد (ميكانو)، فماعرض بعده لم يكن مقنعا، فآثرت التأني بانتظار النص الجيد لاشتغله، وهو ما وجده أخيرا في فيلم (خطة بديلة).

وأضاف تيم: منذ دخلت مصر ورغبتي الحقيقة كانت العمل في السينما المصرية، ولكنني لن أقبل العمل في فيلم بنص سيء لمجرد أنه سينما فقط».

يشارك الفنان تيم حسم في بطولة الفيلم النجم خالد النبوي وكل من النجوم المصريين عزت أبو عوف، أمينة خليل، فريال يوسف، صبري عبد المنعم، أحمد صيام، تميم عبده، رانيا الملاح وآخرون.

سيرين عبدالنور تستكمل تصوير «سيرة حب»

سيرين عبدالنور

تستأنف الفنانة سيرين عبدالنور، تصوير الجزء الثاني من مسلسلها «سيرة حب»، والذي من المتوقع أن يبدأ عرضه أواخر العام الحالي 2014.

ويتناول مسلسل «سيرة حب» قصة حب ثلاثية لرجلين يقعان في حب نفس الفتاة، وتقدم سيرين دور فتاة لها أصول مصرية لبنانية تقع في حيرة بين حب رجلين مصريين يقوم بدوريهما مكسيم خليل، وخالد سليم، الذي يجسد دور مهندس كمبيوتر، تنقلب حياته عندما يقع في غرامها، ليتحول من شخص لا يشغله سوى علاقاته النسائية المتعددة إلى رجل يسعى للوصول لقلبها فقط.

ويشارك في بطولة «سيرة حب»، مكسيم خليل، وخالد سليم، وفيدرا، ورشا مهدي، ومن تأليف محمد رشاد العربي، وإخراج محمد جمال العدل.

ميريام فارس تفاجئ جمهورها بزواجها

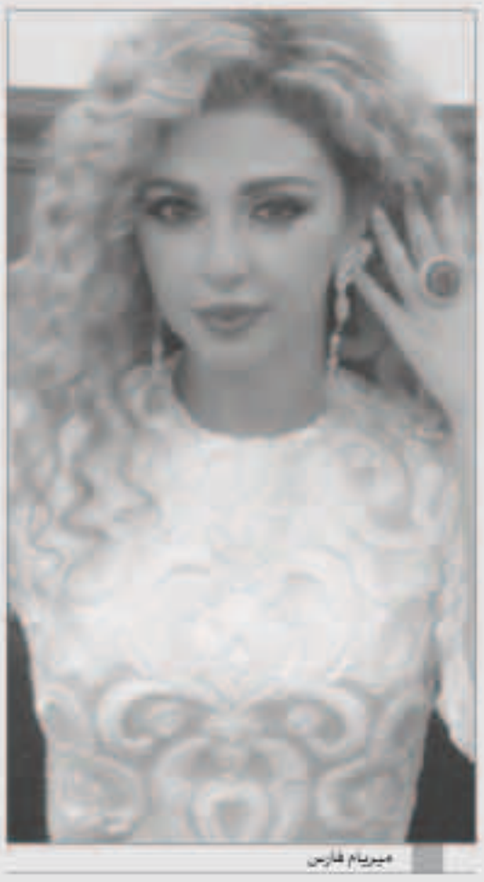
ميريام فارس

أوفت المطربة ميريام فارس بكلمتها وتزوجت بالفعل قبل انتهاء عام 2014 كما صرحت في العديد من اللقاءات الصحافية.

فجرت ميريام فارس مفاجأة لجمهورها ونشرت صورة ليدها بخاتم الزواج ويدها مشتبكة بيد زوجها الذي نقش على إصبعه اسم «ميريام» بالإنجليزية، وذلك عبر حساباتها بمواقع التواصل الاجتماعي، وعلقت على هذه الصورة كاتبة: «في شهر العسل».

وكانت ميريام فارس أعلنت منذ أيام في حوار صحفي أجرته مع مجلة «سيدتي» أنها أصبحت مستعدة لتكوين أسرة والتركيز على حياتها الشخصية التي يجب ألا تنساها وسط الضغط والعيش في الطائرة طوال الوقت بسبب ظروف عملها، كما أصبحت جاهزة للأمومة وعندما تشاهد طفلا يسعد قلبها، وهذا الشعور لم تكن تعيشه سابقا.

وأعلنت ميريام في نفس الحوار أن هناك رجل «عينها عليه» وتريد الزواج منه.

ميريام أعلنت أنها مرت بأربعة تجارب عاطفية فاشلة طيلة حياتها، ابتداء من فترة المراهقة ويرجع قلة علاقتها لطول مدة الارتباط بهم كما أنها قالت أن علاقاتها دائما ما تكون في الخفاء لأن حياتها الشخصية ملك لها ولا تحب أن تكون مشاع.

كارول سماحة مختلفة ومتجددة في كليب «سهرانين»

كارول سماحة في كليب «سهرانين»

كعادتها فاجأت النجمة اللبنانية كارول سماحة جمهورها بكل ما هو جديد ومختلف في أحدث كليباتها «سهرانين»، حيث إستطاعت كارول من خلال الكليب وبعدسة المخرج Thierry vergnes أن تقدم عملا فنيا مختلفا عما تم تقديمه في كليباتها السابقة التي تعاونت فيها مع Thierry ، والتي تتمثل هذه المرة في تلك اللوحة الفنية الإستعراضية القصيرة التي قدمتها كارول المليئة بالحركة والحيوية والنشاط والسرعة ، وهو ما أضفى صورة ممتعة إلى جانب كلمات ولحن وتوزيع الأغنية المميز.

الأغنية كتبت كلماتها كارول ولحنها محمد رحيم ووزعها سليمان دميان وأخرجها Thierry vergnes، وقد تم تصوير الكليب بمدينة الإنتاج الإعلامي بالقاهرة واستغرق التصوير 24 ساعة.

سناء يوسف ترد على منتحل شخصيتها على «Facebook»

حرصت الفنانة سناء يوسف على تنبيه جمهورها بشأن قيام مجهول بانتحال شخصيتها على Facebook، بعدما نجح في اختراق صفحتها على موقع التواصل الاجتماعي الشهير.

حيث قامت الممثلة الشابة بتسجيل فيديو تشير فيه إلى إنشائها لموقع إليكتروني خاص بها، كذلك التنويه إلى حسابها الرسمي الوحيد على Facebook وعلى قنوات التواصل الاجتماعي الأخرى Twitter وGoogle Plus و You Tube وInstagram.

وفوجئت سناء يوسف بقيام ذلك المجهول بالرد على أصدقائها والعاملين في الوسط الفني باعتباره هي، كما أنه كان يرد على معجبيها، ما دفعها لوضع حدا لهذا.

ولم تكتف سناء يوسف بالتنويه إلى حساباتها الرسمية على مواقع التواصل الاجتماعي، وإنما قامت أيضا بالتقدم ببلاغ ضد هذا المجهول الذي انتحل شخصيتها، كما طلبت من محبيها عدم التعامل مع حسابها المزيف والإبلاغ عنه لإدارة Facebook كي يتم غلقه.

ولمعت سناء يوسف في العديد من المسلسلات التليفزيونية، منها «نقطة ضعف» أمام النجم جمال سليمان، و«فض اشتباك» واللذان عُرضا في رمضان 2013، و«فرقة ناجي عطالله» أمام النجم عادل إمام في رمضان 2012، وهو من إخراج رامي إمام.

كذلك شاركت سناء يوسف في رمضان 2014 بمسلسل «دلع بنات»، وهو من بطولة مي عز الدين، وكندة علوش، ومحمد إمام، ومن إخراج شيرين عادل، والذي خرجت فيه عن ملامحها البريئة التي اشتهرت بها، بتقديمها لدور «نجوان» الفتاة الشعبية الوصولية، التي على استعداد لبيع نفسها من أجل تحقيق طموحاتها.

سناء يوسف

شريف رمزي ديلر مخدرات في «بتوقيت القاهرة»

شريف رمزي

يواصل الفنان الشاب شريف رمزي، حاليا، تصوير دوره في فيلمه الجديد «بتوقيت القاهرة» مع المخرج أمير رمسيس، حيث يجسد شخصية حازم، ديلر مخدرات.

وأعرب رمزي عن سعادته بالشخصية التي يقدمها للمرة الأولى، وتعاونه مع نور الشريف، وميرفت أمين، قيامة بعمل لوك جديد ليتناسب مع طبيعة الشخصية.

وعلى جانب آخر يجهز شريف لفيلم جديد مع نفس فريق عمل فيلم «هاتولي راجل»، والذي حقق نجاحا كبيرا، وإيرادات مرتفعة وقت عرضه، مع المخرج محمد شاكر الذي ما زال في مرحلة الكتابة.

هاني رمزي: الفن أبعدني عن الجريمة

هاني رمزي

أكد الفنان هاني رمزي انه قاوم في بداية حياته كل ضغوط عائلته للعمل في مجال القانون.

هاني قال إن أغلب عائلته يعملون في مجال القضاء أو المحاماة أو أساتذة قانون في مختلف الجامعات، وكان الخط المرسوم لحياته أن يعمل هو أيضا في نفس المجال ولكن عشقه للفن كان عائقا لذلك.

و قال: «طلعت قلتة.. عندما كنت أجلس على مائدة الطعام في أي وجبة أجدهم يتحدثون عن الجرائم التي كانوا يدافعون عنها أو يحكمون فيها وكان هذا سبب ابتعادي عن القانون وقلت لهم اتركوا شخصًا في العائلة يبتعد عن الجرائم وتركوني».

وعن الحيوانات في حياة هاني قال إن لديه كلبة تدعى «فيكي» قام بشرائها من ألمانيا وأن أهم ما يميزها أن لونها ذهبي وجميلة جدًا، كما أنها لا تؤذي أحدًا والمدرب الذي يقوم بتدريبها على مستوى عال من الكفاءة».