في رابع تعاون بين محمد عبده والمخرج الكويتي يعقوب المهنا

فنان العرب يبرز مواهبة في «نجم عالي»

فنان العرب في «نجم عالي»

.. ويبرز هواياته في كليبه الجديد

في عمل يعتبر التعاون الرابع الذي يجمع الفنان السعودي محمد عبده والمخرج الكويتي يعقوب المهنا في عالم الأغنية المصورة، تستعد قنوات روتانا مساء اليوم لعرض أحدث أغنيات عبده المصورة "نجم عالي" التي طرحت ضمن ألبومه الأخير "بعلن عليها الحب" من كلمات الشاعر أحمد علوي وألحان "طلال".

وإعتمد المخرج المهنا في الفيديو كليب الجديد "نجم عالي" على إظهار فنان العرب بشكل قريب من حياته الخاصة وإبراز مجموعة من هواياته التي يمارسها باستمرار ضمن يومياته، كركوب الخيل والطائرة والبحر في أماكن متعددة في دبي بدولة الإمارات العربية المتحدة.

إبراز مواهب فنان العرب

وقال المهنا في ذلك: "إعتمدت في كليب "نجم عالي" على إبراز مواهب فنان العرب الذي أتشرف بتجديد العمل معه في هذه الأغنية الرابعة التي أصورها معه، من خلال هواياته التي يمارسها في حياته اليومية الخاصة البعيدة عن أعين الناس، وقمت بالتركيز على إظهار نجوميته الكبيرة لأنه هو النجم العالي في المضمار الغنائي، وهو الذي يملك عنصر الإبهار في العمل".

وأضاف المهنا: "معظم التصوير كان في مواقع خارجية متعددة، أبهرني مجدداً "فنان العرب" في عملية تعاونه أمام الكاميرا في تنفيذ المشاهد كما كتب لها، بدرجة كبيرة جداً بهدف إيصال الأغنية للجمهور بالشكل الذي سيشاهدونه حين سيتم عرضها خلال الأيام المقبلة، خاصة وأنه كان مستمتعا جدا أثناء التصوير بالمشاهد التي صورها بطبيعته وبعيداً عن التمثيل".

وتأتي أغنية "نجم عالي" الأغنية الرابعة التي يخرجها يوسف المهنا للفنان محمد عبده، من ألبومه الأخير "بعلن عليها الحب" الذي ضم تسعة أغنيات من ألحان "طلال"، وشكلت جميعها حالات مختلفة بأفكار متنوعة في سيناريوهات الأغاني المصورة.

سوزان نجم الدين : لن أقطع زياراتي لدمشق بعد اليوم

أكدت النجمة سوزان نجم الدين المتواجدة في دبي حاليا أن زيارتها الأخيرة إلى دمشق لم تكن لأي هدف مهني، بل كانت لزيارة العاصمة العزيزة بعد غياب عنها دام لفترة ليست قصيرة. وقالت سوزان في تصريح لها للنشرة من مكان تواجدها في دبي إنها لن تقطع زياراتها إلى دمشق وإلى المدن السورية في الفترة المقبلة، مستذكرة كل ساعة أمضتها في إجازتها الأخيرة الشهر الماضي. وحول مسلسل "طوق البنات" أكدت أن الاتفاق عليه مسبق، وموعد تصوير مشاهدها فيه لم يحن بعد.

إلى ذلك دخلت سوزان حاليا في تصوير دورها في مسلسل "وش رجعك" مع المخرجة رشا شربتجي والذي يتم تصويره في دبي. يشار إلى أن سوزان نجم الدين هي شقيقة زوج المخرجة رشا شربتجي التي تزوجت منه العام الماضي بعد طلاقها من المصور التلفزيوني المصري ناصر الركا.

سوزان نجم الدين

سابين تتعاون مع سمير صفير في ألبومها المقبل

الفنانة سابين والملحن سمير صفير

انتهت النجمة اللبنانية الشابة سابين من وضع صوتها على أغنية جديدة ستضمها إلى ألبومها المقبل وهي من النوع الشبابي الراقص، كتب كلماتها أحمد ماضي، ولحنها سمير صفير، ووزعها طارق مدكور.

ألبوم سابين سيصدر قريباً تحت إشراف المنتج محمود موسى حيث يضع عليه اللمسات الأخيرة في مصر تحضيراً لإطلاقه، وحسبما سبق وكشفت سابين، فهي لن تختار إحدى أغنياته كعنوان له، بل سيكون العنوان مختلفا ومبتكرا!

يُذكر أن سابين منشغلة بالتحضير لصدور الألبوم، فهي في مرحلة إختيار الأغنيات التي ستصورها، والمخرجين الذين ستتعامل معهم، بالإضافة الى وضع الخطة التسويقية المناسبة بالتنسيق مع مدير أعمالها جوزيف قهوجي

تشارك في ثلاثة مسلسلات هذا العام

منى واصف : «قلم حمرة» عمل جريء ومميّز جدًا

منى واصف

بدأت النجمة السورية القديرة منى واصف تصوير مشاهدها في المسلسل الاجتماعي "قلم حمرة" الذي كتبت نصه يم مشهدي ويخرجه حاتم علي وتصوّر أحداثه بمجملها في لبنان.

النجمة القديرة منى واصف، التي لا تحبّذ الظهور الإعلامي وامتنعت عن التحدّث إلى الإعلام خلال الفترة الأخيرة، أعلنت في تصريح لـ"نواعم" أن لديها ثلاثة أعمال لهذا العام هي "قلم حمرة"، "الغربال"، و"طوق البنات" وعبّرت عن إعجابها بالنص الذي كتبته يم مشهدي. وأضافت: "العمل جريء ومميّز جدًا، وأظن أنه سيحقّق حضورًا قويًا في رمضان".

الجدير ذكره أن مسلسل "قلم حمرة" يضمّ في بطولته نخبة من نجوم الدراما السورية منهم عابد فهد، سلافة معمار، كاريس بشار، ديمة قندلفت، نظلي الرواس، رامي حنا، دانا مارديني، معتصم نهار وغيرهم.

من جهة أخرى، تجسّد النجمة منى واصف في مسلسل البيئة الشامية "الغربال"، الذي تنتجه شركة غولدن لاين ويخرجه ناجي طعمي، شخصية "أم سالم" زوجة الزعيم والمرأة القوية صاحبة الجبروت التي تحاول أن تأخذ بثأر زوجها بعد مقتله. تصبح "أم سالم" مطمعًا لمن حولها رغبةً منهم بالزعامة، فيحاول "أبو جابر"، الذي يجسّد شخصيته النجم بسام كوسا، أن يحتال عليها بالتعاون مع زوجته ضمن أحداث مشوّقة ومميزة.

يجمع مسلسل "الغربال" في بطولته النجوم بسام كوسا، عباس النوري، أمل عرفة، عبد المنعم عمايري وغيرهم

يقتحمن المنافسة وسط حشد من النجوم الكبار

لبنانيات في دراما «أم الدنيا» الرمضانية .. من تكسب الرهان؟

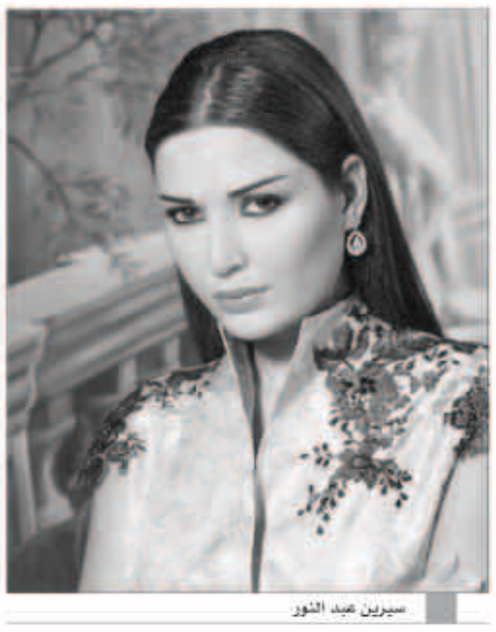
سيرين عبد النور

هيفاء وهبي

ميريام فارس

يبدو أنّ الموسم الرمضاني سيكون حافلاً بالمنافسة اللبنانية هذا العام مع مشاركة ثلاث نجمات من نجوم الغناء في السباق هن : سيرين عبد النور وهيفا وهبي وميريام فارس.

سيرين عبد النور

فبعد ما استطاعت تثبيت قدمها في المنافسة الرمضانية عبر مسلسل "لعبة الموت" في الموسم الماضي، ها هي سيرين تستعد للمنافسة بمسلسل "سيرة الحب" الذي يتألف من 90 حلقة.

العمل الذي بدأت بتصويره، يشاركها في بطولته الممثل السوري مكسيم خليل الذي شكل معها ثنائيا ناجحا في مسلسل "روبي" وحاز إعجاب المشاهدين، مما يجعل الثنائي ضمانة لنجاح العمل الذي سيستمرّ عرضه بعد رمضان. ويشارك في المسلسل أيضاً خالد سليم، فيدرا، رشا مهدي، سامي العدل، علماً أنّه من تأليف محمد رشاد العربي، وإخراج محمد جمال العدل.

هيفا وهبي

المغنية هيفا وهبي تستعد أيضاً لخوض السباق بمسلسل "كلام على ورق" مع المخرج محمد سامي الذي بدأ تصويره في بيروت. تسعى هيفا جاهدة لتكون في الدراما الرمضانية هذا العام بعد تعثر تجربتها الأولى "مولد وصاحبه غايب" منذ ثلاث سنوات.

سوء الحظ لازم هذا العمل الذي شاركت في بطولته الراقصة فيفي عبده، فلم تشتر حقوقه أي قناة، ويبدو أنّه لن يجد طريقه إلى العرض. أضف إلى ذلك أنّ هيفا لم تعد متحمسة لعرضه أو الحديث عنه، بل تركّز حاليا على مسلسلها الجديد علها تحظى بفرصة دخول المنافسة الرمضانية للمرة الأولى هذا العام.

ويبدو أنّ النجمة اللبنانية لا تعتمد هذه المرة على نجوميتها فحسب، بل أيضاً على المخرج محمد سامي الذي أنجز مسلسل غادة عبد الرازق "مع سبق الإصرار" قبل سنتين، ومسلسل "حكاية حياة" العام الماضي، وحقق الاثنان نجاحا كبيرا لدى عرضهما.

هكذا، استغلت هيفا خلاف سامي مع غادة، فيما يغيب عن العمل نجوم كبار باستثناء ماجد المصري الذي حصد نجاحا العام الماضي مع سيرين عبد النور في مسلسل "لعبة الموت" ومع غادة عبد الرازق في "مع سبق الإصرار".

وحسب "أنا زهرة" فإنّه عُرض على يسرا الحلول ضيفة شرف على العمل، فرحّبت الممثلة المصرية بالفكرة، معتبرة أنّ ظهورها سيكون مفاجأة كبيرة.

مفاجأة ميريام فارس

أيضاً، فاجأت المغنية ميريام فارس الجميع بدخولها السباق الرمضاني، حين أعلن المنتج مفيد الرفاعي عن انضمامها إلى مسلسل جديد من إنتاج شركته. وستكون هي بطلة العمل الذي لم يُكشف عن اسمه، لكن عرف أنّ مؤلفته هي اللبنانية كلوديا مارشليان ومخرجه فيليب أسمر. وسيعقد مؤتمر صحافي لإعطاء تفاصيل عن العمل.

ميريام خاضت التجربة الرمضانية قبل أكثر من أربع سنوات من خلال الفوازير على قناة "القاهرة والناس". لكن التجربة لم تحظ بالنجاح المتوقع كون القناة كانت جديدة وغير معروفة لدى المشاهدين. لكن يُشهد لميريام أنها كانت تقدم فقرة تمثيلية قصيرة في الفوازير استطاعت من خلالها أن تثبت أنها ممثلة جيدة وموهوبة.

دخول هذه الأسماء في المنافسة الرمضانية يُطلق الكثير من التساؤلات والتكهّنات حول النجمة التي ستسطع في هذا الموسم الذي تشتد فيه المنافسة وتسعى كل ممثلة إلى إثبات وجودها.

شذى حسون تحتفل بعيد ميلادها برفقة والديها

شذى تحتفل بعيد ميلادها مع والديها

احتفلت الفنانة العراقية شذى حسون بمناسبة عيد ميلادها برفقة والديها، بعد أن قدمى لزيارتها من المغرب للإمارات حيث تقيم شذى حسون حاليا.

احتفلت شذى حسون بهدوء بعيداً عن ضجة الشهرة والإعلام واكتفت بعشاء هادء في أحد المطاعم في دبي وغردت شذى حسون عبر تويتر قائلة: " احلى ميلاد وية الاهل شنو احلى من تقضية اخر ساعات قبل عيد ميلادي وية باباتي و ماماتي .. احلى هدية بالنسبة لي".

كانت زيارة والدي شذى حسون لها واحتفالها معهما بمثابة الهدية الأجمل التي قد تحصل عليها على الإطلاق.