### أحرص على انتقاء أدواري حتى تجد صدى لدى الجمهور

# سلوى خطاب: «سمرة» أجهدتني وأضفت لمستي عليها

سلوى خطاب في مسلسل نيران صديقة

قالت الفنانة سلوى خطاب إنها لم تتوقع أن تحقق شخصية «سمرة» التي قدمتها في مسلسل «نيران صديقة» كل هذا النجاح، مشيرة إلى أنها تتأنى في اختيار أعمالها بشكل كبير وتحمست للدور بعد أن قرأت السيناريو الذي كتبه السيناريست محمد أمين راضي.

وأضافت خطاب، حسب «إيلاف»، أنها تحرص على انتقاء أدوارها حتى تجد صدى لدى الجمهور، وهو ما شجعها على قبول الشخصية نظرا لاختلافها عن أي أعمال أخرى عرضت عليها، موضحة أنها توقعت أن يحقق المسلسل نجاحا كبيرا، لكن ليس بالصورة التي وصل لها.

وأوضحت أنها جلست مع المؤلف والمخرج خالد مرعي لرسم تفاصيل الشخصية قبل بداية التصوير بوقت كاف، وهو ما مكنها من التعايش معها بصورة كبيرة وحتى انتهت من تصوير دورها بداية شهر رمضان، موضحة أنها أضافت لمساتها على الشخصية من خلال بعض الايفيهات الموجودة.

وأشارت إلى أن المخرج والمؤلف نصحوها بعدم الإكثار من الايفيهات حتى لا تتحول سمرة لشخصية كوميدية وهو ما تأكدت من صحته بعد متابعتها للمسلسل، لافتة إلى أنها وضعت ثقتها في المخرج خالد مرعي لكي يخرجها بشكل جيد لاسيما بعدما تقمصت الشخصية ووجدتها مركبة وصعبة.

وأكدت سلوى خطاب أنها كانت تعرف بصعوبة الشخصية، لكن وقت التصوير وجدتها أصعب مما تصورت، الأمر الذي انعكس في المجهود الذهني عليها وسبب لها إجهادا كبيرا، مشيرة إلى أنها تلقت ردود فعل كبيرة على العمل بخاصة بعد مشهد وفاتها.

وأضافت انه بالرغم من تعدد الشخصيات الموجودة بالمسلسل إلا أن النجاح الذي حققته سمرة كان مختلفا، وهو ما وضعها في مأزق بالنسبة لاختياراتها الدرامية المقبلة لافتة إلى أنها تنتظر عرض فيلم «فتاة المصنع» مع المخرج محمد خان والمتوقع عرضه قريبا.

أما عن المسلسلات التي تابعتها خلال رمضان، فأبدت سلوى إعجابها بمسلسل «ذات» الذي قامت ببطولته نيللي كريم، مشيرة إلى أنها لم تتمكن من متابعة عدد كبير من الأعمال لكنها أبدت إعجابا بالحلقات التي تابعتها من مسلسلي «بدون ذكر أسماء» و«موجة حارة».

# مليونا جنيه دعاية مبدئية لألبوم عمرو دياب «الليلة»

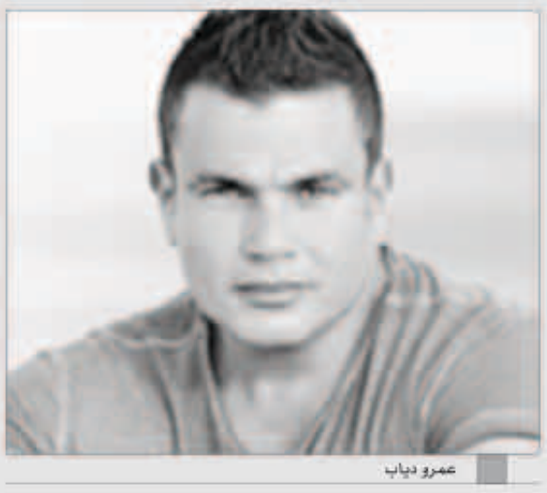
عمرو دياب

للمرة الأولى في تاريخ شركة روتانا ميزانية مفتوحة للحملة الدعائية لألبوم النجم عمرو دياب الجديد «الليلة» وتكون مدة الدعاية 8 أيام حتى موعد صدوره، وتتبع الشركة أسلوبا بسيطا يتمثل في قلة وقت الدعاية وقوة الأفكار عن طريق وضع بنارات ضخمة في الشوارع والميادين الرئيسية وعلى الطرق السريعة مثل طريق مصر إسكندرية الصحراوي، كما وضعت شركة روتانا ميزانية مبدئية للدعاية 2 مليون جنيه ويعتبر هذا المبلغ أكبر مبلغ لحملة دعائية في الوطن العربي.

والألبوم يضم 12 أغنية «جرالي إيه» كلمات تامر حسين، وألحان الفنان عمرو دياب، «الليلة» كلمات تامر حسين، وألحان عمرو طنطاوي، «خلينا لوحدينا» كلمات تامر حسين، وألحان أحمد حسين، «مفيش منك» كلمات بهاء الدين محمد، ألحان الفنان عمرو دياب، «عندي سؤال» كلمات تامر حسين، ألحان الفنان عمرو دياب، و«واهي ذكريات» كلمات تامر حسين، ألحان عمرو دياب، «سبت فراغ كبير» كلمات مجدي النجار، ألحان خليل مصطفى، «يا قلبها» كلمات عادل عمر، وألحان خليل مصطفى، «حبيت يا قلبي» كلمات تامر حسين، وألحان أحمد حسين، «فوق ما اللي انت فيه» كلمات تامر حسين، وألحان إسلام زكي، «عدت الأيام» كلمات مجدي النجار، وألحان خليل مصطفى، «لفيتها بلاد» كلمات خالد تاج الدين، ألحان الفنان عمرو دياب.

# هالة صدقي: لماذا يحرقون كنائسنا؟

هالة صدقي

عبرت الفنانة المصرية هالة صدقي عن حزنها الشديد بسبب سقوط عدد كبير من القتلى بعد فض اعتصامي رابعة والنهضة.

هالة قالت: «كنا نريد فض الإعتصامات في رابعة العدوية وميدان النهضة، ولكن لا نريد سقوط الضحايا وتحمل الخسائر القادحة في الأرواح المصرية، أشعر بحزن شديد على كل قطرة دم تسقط من مواطن مصري».

الفنانة المصرية أعربت كذلك عن غضبها بسبب حرق الكنائس وأضافت: «لماذا يتم حرق كنائسنا من جديد؟ هل هذه محاولة لخلق فتنة كبرى، الوضع مؤسف ولكننا لن نقبل بحدوث فتنة بين المسلمين والمسيحيين، فالقضية حاليا هي الوطن».

# عمر الشريف يقضي إجازة الصيف بفرنسا ووفاته شائعة

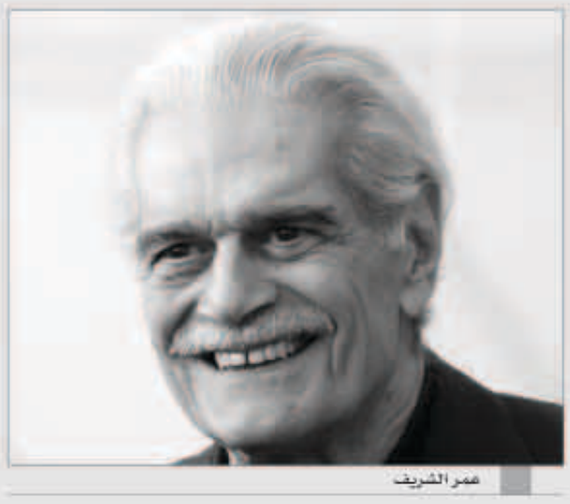
عمر الشريف

أكدت المخرجة إيناس بكر المتحدث الإعلامي للنجم المصري العالمي عمر الشريف أنه بصحة جيدة، والحمد لله ويقضي أجازته الصيفية في شمال فرنسا، موضحة أنه لا صحة لما يشاع على مواقع التواصل الاجتماعي فيس بوك حول وفاته.

وأضافت بكر أن الشريف سيعود إلى مصر قريبا بعد هدوء الأوضاع في مصر.

# دلال عبدالعزيز: لا أستطيع زيارة ابنتي

دلال عبدالعزيز

قالت الفنانة المصرية دلال عبدالعزيز إنها بكت عندما رأت مشهد جنازة شهداء رجال الشرطة، وشاركتهم صلاة الجنازة بالتكبيرات الأربعة في منزلها.

دلال قالت: «إن ما حدث مواجهة لرجال الشرطة بالطلقات الحية شيء مؤسف وأدعو لهم من كل قلبي أن يحميهم الله وكذلك رجال القوات المسلحة الذين يؤازرونهم وأدعو للشعب المصري الشريف وربنا يخلصنا من كل ظالم وخائن ويبعد عنا العملاء وأصحاب الأجندات الخارجية التي تضر مصر».

الفنانة المصرية أشارت إلى أن الظروف الحالية أثرت على حياتها وأضافت: «لقد حرمونا من الأمان ولا أستطيع السفر أو التصييف أو حتى زيارة ابنتي دنيا، إنهم يقطعون الطريق في كل مكان ويحرقون وكأننا لم نعد في مصر.. منهم لله.. لم يعد في أيدينا إلا أن ندعو لمصر وأقول حسبنا الله ونعم الوكيل».

# إيهاب توفيق في «ست ساعات» مع فيصل الراشد

إيهاب توفيق

بدأ النجم إيهاب توفيق العمل على أغنية وطنية جديدة بعنوان «ست ساعات» والتي يشاركه الغناء فيها المطرب الكويتي فيصل الراشد والمطربة الصاعدة مطربة «أراب أيدول» كارمن سليمان، الأغنية كلمات باسم عدل، ألحان مدين، توزيع مدحت خميس.

يذكر أن إيهاب احتفل مؤخرا بعيد الفطر من خلال حفل ترفيهي أقيم بحديقة الأزهر بمشاركة الأطفال الأيتام وشاركه الحفل المطربين مي كساب، وإيساف، وسامح يسري، حيث شاركوا الأطفال الغناء والرقص والتقاط الصور التذكارية وسط أجواء مليئة بالفرح والسعادة.

# فرح يوسف حورية ذهبية تضيء سماء دبي

تألقت النجمة السورية فرح يوسف في الحفل الذي أحيته بمركز دبي التجاري، وذلك إلى جانب النجم اللبناني راغب علامة، وحامل لقب Arab Idol2 الفلسطيني محمد عساف، بالإضافة إلى الفنان المصري أحمد جمال.

فرح اختارت اللون الذهبي لإطلالتها فكانت حورية ذهبية أشعلت المسرح بمجموعة من الأغاني الطربية، كما غنت للنجمة اللبنانية نجوى كرم أغنية «لشحد حبك».

يذكر أن حفل مركز دبي التجاري هو أول حفل ضمن جولة فنية يقومون بها نجوم برنامج Arab Idol2.

# صفية العمري: الأحداث في مصر أصابتني بالاكتئاب

صفية العمري

أعربت الفنانة المصرية صفية العمري عن حزنها الشديد بسبب مشاهد القتل والدماء التي تراها على الشاشات، وتعجبت من وحشية جماعة الإخوان المسلمين التي لا تنتمي لأي دين.

العمري طالت القنوات بعدم الإكثار من عرض جثث الذين ماتوا لأن هذه المناظر بشعة وتزيد الموقف صعوبة على أهاليهم، لافتة أنها أصيبت بالاكتئاب من كثرة مشاهدة هذه الجثث على الشاشات.

الفنانة المصرية قالت إن هذه الجماعة تنوي تدمير البلد في سبيل عودة السلطة إليهم مرة أخرى دون النظر إلى العواقب التي ستعود عليهم، فقد قاموا بإحراق وتدمير المنشآت والكنائس وترويع المواطنين وقطع الطرق.

# نجوى كرم لأحمد حلمي: يخرب بيتك شو مهضوم

نجوى كرم

أكدت الفنانة اللبنانية نجوى كرم أن الموسم الثالث من برنامج المسابقات «Arab Got Talant» سيختلف عن غيره من المواسم، وسيكون مليئا بالكوميديا.

نجوى امتدحت الفنان المصري أحمد حلمي، الذي شارك في الموسم الثالث للبرنامج، وقالت: «أحمد حلمي يخرب بيته فهو البهارات مع الروح الحلوة والبسيطة التي يمتلكها بالإضافة إلى المحبة مع لجنة التحكيم والتقارب والتناغم الذي سيفاجئ الجمهور».

الفنانة اللبنانية أضافت: «حلمي كتير مهضوم.. وفاجأني كثيرا فإذا كنت أنا أول المتفاجئات فكيف الجمهور؟ ولا أعني أنني فوجئت بخفة دمه فقط، لأن الكثير من الكوميديين يكونون خلف الكواليس جديين ولديهم نوع من الفلسفة العميقة وحلمي يتمتع بالبساطة التي يحبها بل ويعشقها الجمهور».

# درة: فيلم «فارس أحلام» يعيد زمن الرومانسية للسينما

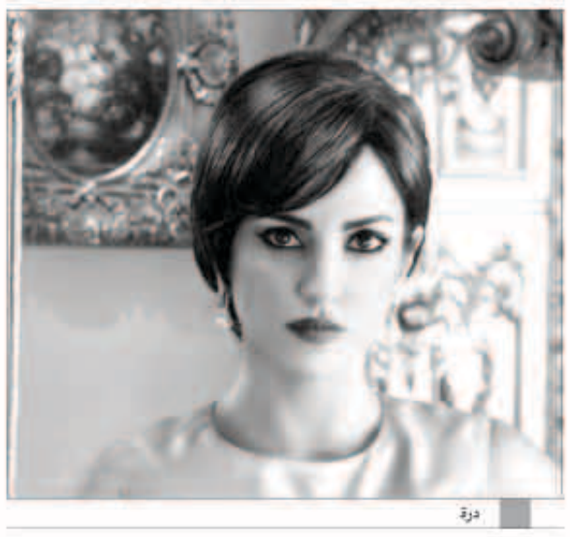
درة

أكدت الفنانة التونسية درة أن فيلمها الجديد «فارس أحلام» يمثل عودة للسينما الرومانسية التي غابت عن الشاشة الفضية منذ سنوات طويلة، مشيرة إلى أن الفيلم يذكرها بأفلام الخمسينيات والستينيات التي كان يغلب عليها الرومانسية.

وأضافت أن المشاهد بالفعل سيشعر بالرومانسية المفقودة التي غابت عنا كثيرا خلال الفترة الماضية بل وتكاد تكون انتهت، مشيرة في الوقت نفسه إلى أن السيناريو واقعي.

ولفتت إلى أنها تلعب في الفيلم دور أحلام، وهي تمثل بنت فقيرة تعيش في جزيرة الدهب، وتعمل في محل كوافير وتقع في حب فارس الذي يلعب دوره هاني عادل.

وأوضحت أن الحلم الذي يراودها مثل كل البنات، هو أن تتزوج من حبيبها وهو ما يجعلهما يواجهان العديد من الصعوبات والمشاكل في تحقيق حلمهما، لافتة إلى أن العمل يطرح مشكلة تأخر سن الزواج وهو من المشكلات المهمة التي تعاني منها أغلب الفتيات في مصر والدول العربية.