اكتشفني يوسف المهنا بعد وصفه لصوتي بأنه يشابه صوت ذكرى

بدور الباز: أقبل بأدوار الإغراء وسأجيد الفوازير أفضل من حليمة بولند

■ قمت بالتمثيل وعرض علي أكثر من عمل ولكني أتأنى في اتخاذ قراري المناسب ■ أحب أصوات نوال الكويتية ورابح صقر ومحمد عبده وأسماء المنور

صوتها من اعذب الاصوات الغنائية تتشابه مع ذكرى في حلاوة الصوت وهي تمتلك مفاتيح الاداء الجيد وروعة الاحساس مما سيجعلها الافضل في الفترة المقبلة هي النجمة بدور الباز.

عند بلوغها 18 عاما اخرجت اول البوم غنائي اظهرت فيه حلاوة وجمال الصوت. ظهرت وابدعت وغابت لفترة وعادت للتالق وهناك شركات كثيرة تطاردها للتعاقد معاها.

وقد ولدت بدور في الكويت وترعرت بين ارضيها واتقنت الغناء الخليجي وغنت باللهجة الشاميه فازداد بريقها وهي تمتلك صوت وجمال يضفي الى عذوبة صوتها الكثير والكثير وهذة مقتطفات من الحديث معها.

ما هي بدايتك بدور؟

قالت بدور منذ صغري وانا اعشق الغناء وكنت اعزف على البيانو في العاشرة من عمري وكنت اقوم بالغناء في المدرسة و كان حينها يصفق لي الجميع.

متى ظهرت نجوميتك للجمهور؟

اكتشفني يوسف المهنا بعد وصفه لصوتي بانه يشابه ذكرى وتعاونت معه في البوم غنائي قمت بغنائه منفردة وهذا هو

■ الفن الاستعراضي حكاية حب جميلة وقاردة على القيام بدور رائع في رمضان المقبل

■ الغناء الشعبي رسالة تصل للعالم وأنا من عشاق هذا اللون من الغناء

الالبوم الاول لي واسمه «بيني وبينك» وتمت طباعته في النظائر واستقبله الجمهور بحفاوة وحاز الاعجاب ايضا وكان عمري حين ذاك 18 عاما.

هل سبق لك التمثيل والاعلان ؟

نعم قمت باكثر من دور في اكثر من مسلسل اهمها بين الماضي والحب مع هيا الشعيبي. اضف الى ذلك اني امتلك حب التقليد وعرض على اكثر من عمل ولكن في الخليج ومصر ولكني اتانى في اتخاذ قراري المناسب لاني احب الغناء عن التمثيل.

هل قمتي بعمل اعلانات وهل هذا محبب للفنانين ؟

بالطبع عملت اعلان لاحد الشركات الكبرى وحاليا جميع الفنانين الكبار يقمن بعمل اعلانات امثال منى زكي ويسرا والكثير والكثير.

هل احييت حفلات في الدول لعربية؟

اسبوعيا اغني بالكويت مع شركة المشروعات السياحية وسبق لي ان احييت حفلات بالقاهرة ودبي.

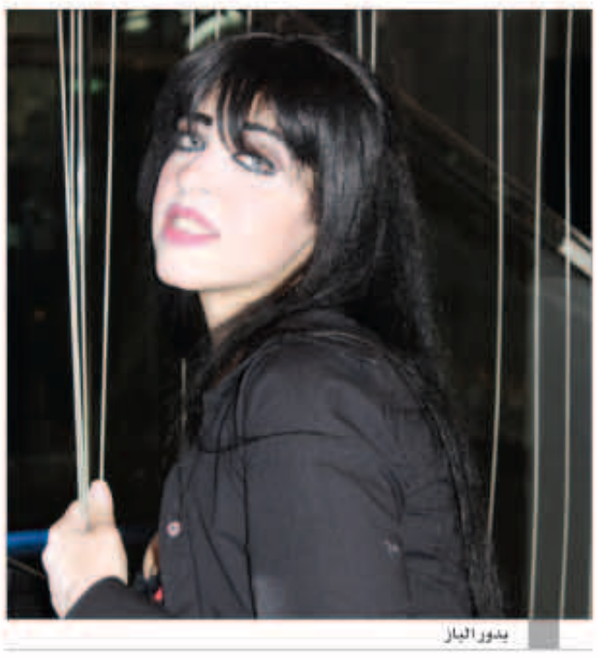
بدور الباز

لو عرض عليك دور اغراء هل ستقبلين ؟

بالتاكيد ساقبل طالما لا يتنافى مع طباعنا الشرقية والفن رسالة سامية وبعض فنانات الاغراء نجحن في جذب المشاهدين مثل هند رستم وناهد شريف والهام شاهين وغادة عبد الرازق التي تبدع في ادائها في الفترة الاخيرة.

من من الاصوات الخليجية يعجبك؟

نوال الكويتية ورابح صقر ومحمد عبده واسماء المنور. كلهم نجوم اصواتهم ممتعة.

وعربيا من تفضلين ؟

ام كلثوم وحليم ووردة الجزائرية من الجيل السابق واصالة نصري ونانسي عجرم

ما رايك بالفن الاستعراضي؟

الفن الاستعراضي حكاية حب جميلة من شريهان المبدعه التي لن ينساها الجمهور المصري وايضا لبلبلة ونعيمة عاكف. و اتمنى ان اعود واقود باستعراض شريهان مرة اخرى وقد حاولت الكثير من

■ درست الباليه وتعلمت فنونه وأفضل الرقص الشرقي والأزياء الخليجية هي أفضل لباس عربي

■ هيفاء وهبي لا تسمع صوتها في الأغنية هي فقط مؤدية استعراضية

النجمات تقليد شريهان ولكنهم لم يستطعن وساقدمه افضل من حليمة بولند.

ولكني باذن الله قاردة على القيام بدور استعراضي رائع في شهر رمضان المقبل.

وهل تجدين الرقص؟

بالتكيد اعشق الرقص وافضل الرقص الشرقي وان كنت قد درست بالية وتعلمت فنونه فالرقص ايضا رياضة جيدة ومفيدة للجسم.

رايك بالغناء الشعبي؟

الغناء الشعبي رسالة تصل للعالم ورسالة فنية بسيطة تصل في كلمات سريعة وانا من عشاق هذا اللون من الغناء وقد لاقى نجاحا في الفترة الاخيرة.

رايك في مطربات الجيل الحالي؟

هناك الكثير منهم ممن يمشين بخطن ثابته والبعض الذي لانسمع اصواتهم ونراهم فقط كمؤديات لرقصات معينه مثل هيفاء وهبي التي لاتسمع صوتها في الاغنية ولاتعرف شيئا عنها هي فقط مؤدية استعراضية.

رايك بالسيدة السعودية والخليجية وازيائهن؟

السعودية انيقة والكويتية عنوان للشياكة والازياء الخليجية هي افضل لباس عربي وهي مميزة وتجد كل خليجيه وكانها ملكة متوجة.

كيف تحافظين على رشاقتك؟

اعشق الرياضة جدا وامارسها وانصح السيدات بممارسة الرياضة يوميا. الرياضة وصفة سحرية لانزال الوزان هوس الريجيم وخلافه لن يؤثر ولكن الرياضة تؤثر.

فانا اعشق كرة القدم وركوب الخيل والسباحة.كما اني مجنونة ببرشلونة الاسباني والقادسية الكويتي والاهلي المصري.

اعتبر البعض أن ما قام به خطأ لم يكن مقصوداً

عمرو دياب يسرق الأضواء بـ «الموضة الجديدة»

لقطة من الكليب ويظهر فيها عمرو دياب مرتديا «الشبشب» على طقم ملابس كلاسيكي

على الرغم من أن الخطة التسويقية لشركة روتانا كانت تقتضي بأن تعرض الأغنية المصورة الجديدة للفنان عمرو دياب الليلة بدور العرض السينمائية حتى منتصف اكتوبر المقبل، على ان تعرض على شاشة «روتانا» وعبر «يوتيوب» خلال عيد الاضحى المبارك، إلا أن تسريب الكليب بجودة عالية من دور العرض كما يحدث مع الافلام السينمائية، دفع الشركة المنتجة لطرحه عبر إحدي شركات المحمول الخاصة لساعات قبل أن يصبح متاحًا للجمهور عبر قناة دياب على «يوتيوب».

الشبشب سرق الأضواء

«الليلة» الذي صوره عمرو دياب في اليونان حظي بردود فعل متناقضة بين جمهوره بسبب إرتدائه «شبشب» على طقم ملابس كلاسيكي حيث اعتبر البعض ان ما ظهر به بمثابة موضة، فيما رأي اخرون ان ما قام به خطأ لم يكن مقصودا، وانهالت عبر صفحته على «فيسبوك» فور طرح الكليب عليها واستمر الجدال حول المشهد الذي يظهر فيه المغني الشهير بالشبشب.

فيما تباينت ردود فعل جمهوره والتي جاءت في مجملها إيجابية حول الاغنية مشيدين بأماكن التصوير الجديدة التي لم يتم تصوير أي أغاني فيها من قبل.

ونجحت الاغنية في تحقيق نسبة مشاهدة تجاوزت حاجز النصف مليون مرة منذ طرحه على قناته الرسمية، فيما كانت قد تجاوزت النسخة المسروقة من الكليب حاجز 250 الف مرة تحميل حيث استمر وضعها لمدة يوم واحد فقط، قبل أن تقوم المواقع الالكترونية باستبدالها بالنسخة النهائية للاغنية.

باميلا آندرسون تساعد في الأعمال الخيرية من أجل هايتي

باميلا آندرسون

تتوجه النجمة السينمائية باميلا – آندرسون إلى نيويورك في 7 نوفمبر المقبل من أجل المشاركة في الماراثون الذي خصص لجمع الأموال لصندوق جمعية «شين بن» التي تقدم مساعداتها المالية إلى هايتي.

وباميلا – آندرسون ولدت في 1967 ي كندا، وهي ممثلة ومنتجة وعارضة أزياء وإحدى أشهر فتيات مجلة «البلاي – بوي»، وهي حاصلة على الجنسية الأمريكية، وهي طليقة الموسيقي الأمريكي تومي – لي، وهي تدافع عن حقوق الحيوان وهي عضو في حماية حقوق الحيوان، وحصلت على جائزة ليندا – ماركاتي للمحافظين على حقوق الحيوان.

بشرى : دعوا الخلق للخالق

بشرى

نفت الفنانة المصرية بشرى صحة الشائعات التي اثيرت مؤخرا، وروجت لإنفصالها عن زوجها، لافتة إلى أن علاقتهما على خير ما يرام.

بشرى وجهت رسالة شديدة اللهجة لكل من يروج لمثل هذه الشائعة، ووصفتهم بالعالم التافهة، وكتبت: «بالنسبة للعالم الضايعة الخايبة الفاضية التافهة اللى شغالين إشاعات عن انفصالي أنا وزوجي العزيز وأبو ولادى أحب أقولهم: أولا خليكم ف حالكم ثانيا خليكم فى حالكم ثالثا برضو خليكم فى حالكم».

وأضافت: «ربنا يخليهولى ولولاده واطلعوا انتم منها وهى تعمر!! شوفولكم أرض ازرعوها ولا شارع نضفوه ولا روحوا اتعلمولكم لغة تنفعكم، أو حتى خدوا دورات حاسب آلى، إنما خصوصيات الناس دى للناس! دعوا الخلق للخالق».

يدور حول المعارك الشهيرة في الحرب العالمية الثانية

ترشيح الفيلم الروسي «ستالينجراد» لمسابقة الأوسكار

أعلنت لجنة الأوسكار الروسية أن فيلم المخرج الروسي فيدور بوندراتشوك «ستالينجراد» عن المعارك الشهيرة في الحرب العالمية الثانية هو الترشيح الروسي لمسابقة الأوسكار الأمريكية لنيل جائزة أحسن فيلم أجنبي.

وسيكون هذا الفيلم هو أول فيلم روسي مصور بتقنية 3-DIMAX بل والأول خارج الولايات المتحدة الذي تستخدم في تصويره هذه التقنية المتقدمة.

والفيلم الذي بلغت ميزانيته 30 مليون دولار، يعتمد على سيناريو أصلي مكتوب للسينما مباشرة من تأليف ايفان تيلكن الذي قام بدراسة مواد الأرشيف ومذكرات القادة العسكريين الذين شاركوا في معركة ستالينجراد الشهيرة التي كانت بداية هزيمة ألمانيا النازية في الحرب. ويظهر في الفيلم الى جانب القادة العسكريين من الجانب الروسي، قادة ألمان وجنود يحاولون السيطرة على مبنى سكني في المدينة بينما ظلت مقاومة السكان حتى النهاية إلى ان انحصرت في الساكنة الوحيدة التي بقيت على قيد الحياة مع بضعة جنود روس.

والمنزل المصور في الفيلم يرمز الى منزل بافلوف وهو مبنى من عدة شقق سكنية تم تحصينه أثناء معركة ستالنجراد واستمد اسمه من اسم السيرجنت ياكوف بافلوف الذي قاد الفصيلة التي احتلت المبنى ودافعت عنه طوال المعركة التي استمرت عدة أشهر.

ومن المقرر أن تبدأ عروض الفيلم في روسيا في نحو 1500 دار للعرض السينمائي يوم الثلاثاء 10 اكتوبر، بينما تبدأ عروضه الأولية يوم 28 سبتمبر في عدد محدود من دور العرض في موسكو وستالنجراد التي أصبح اسمها حاليا فولجوجراد، وذلك لتحقيق الشروط التي تشترطها مسابقة الأوسكار من عرض الفيلم في بلاده عروضا عامة قبل تقديمه للمسابقة الشهيرة.

وكان المخرج فيدور– وهو ابن المخرج الروسي الكبير سيرجي بوندراتشوك «الحرب والسلام» قد ظهر في دور صغير في فيلم بعنوان «ستالنجراد» عام 1989 وقام فيه بدور ايفان.

مشهد من الفيلم

سيرين بالأصفر في افتتاح «حبة لولو»

ظهرت الفنانة اللبنانية سيرين عبد النور بإطلالة لافتة خلال حفل العرض الخاص للفيلم اللبناني «حبة لولو»، حيث ارتدت فستانا أصفر قصير.

«سيرين» حرصت على مشاركة الممثلة اللبنانية تقلا شمعون، التي لعبت دور والدتها في مسلسل «روبي»، في افتتاح فيلمها الجديد «حبة لولو»، والفيلم للمخرجة ليل راجحة في أولى تجاربها السينمائية والذي عرض في دور العرض اللبنانية.

فنيا تحضر سيرين لفيلم جديد عن قصة السيدة العذراء مريم، والذي يواجه كثير من العوائق الرقابية بسبب قصته وتجسيد السيدة «مريم».

سيرين تشع جمالاً بالأصفر