لم تشفع لهن الشهرة والجمال والحياة الرغيدة

نجمات أنهت الخيانة حياتهن الزوجية

دينا

إلهام شاهين

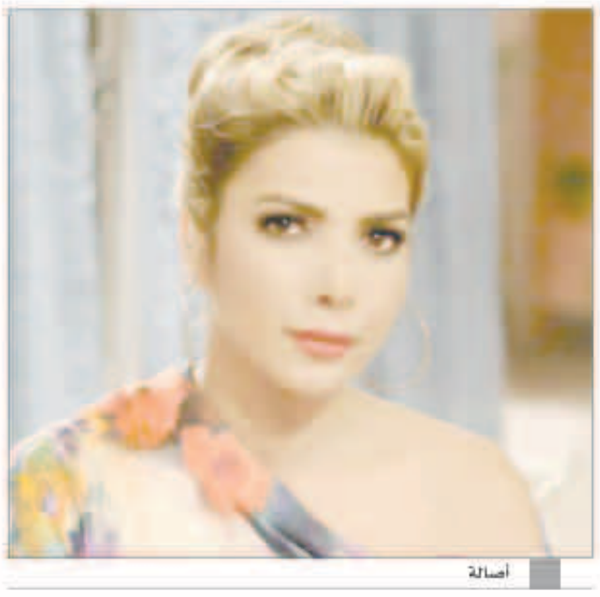
أصالة

بشرى

لم تشفع لهن الشهرة والجمال والحياة الرغيدة في الا يتعرضن للخيانة، فبعض الفنانات انتهت حياتهن الزوجية نهاية قاسية بالخيانة التي لا تحتملها المرأة مهما وصلت لأعلى مراتب الشهرة والجاه.

صباح وتحية كاريوكا

بداية من الفنانة الكبيرة صباح التي اعترفت بتعرضها للخيانة عدة مرات وكانت وراء تعاستها على مدار حياتها، كما تعرضت تحية كاريوكا للخيانة من رشدي اباظة ما ادى إلى طلاقهما، وكثيرات من نجمات الزمن الجميل تعرضن للخيانة التي أنهت قصص الحب والزواج.

دينا

ومن بين نجوم الزمن الحالي لم تنكر الراقصة والفنانة دينا انها تعرضت للخيانة، ولكنها رفضت الإفصاح عن التفاصيل واعتبرت أن الشخص الذي يخون زوجته لديه نقص يحاول تعويضه من خلال تصرفات غير سوية، ويلجأ لإشباع رغبته بهذه الطريقة، مؤكدة أنها تسقط من نظرها أي رجل يخون زوجته.

أصالة

ولم ينكر أيمن الذهبي الزوج السابق لأصالة نصري خيانته لها لأنه لم يكن سعيدًا معها، وهي اليوم تعيش حياة سعيدة مع زوجها طارق العريان. أصالة اعترفت بأنها سامحت الذهبي مرات كثيرة ولكنها في نهاية الأمر لم تتحمل خيانته وفضلت الانفصال بعد أن أنجبت منه طفلين، وفي تصريحات أخرى للذهبي يؤكد انه لو عاد به الزمن لعاد لخيانة أصالة مجددًا.

إلهام شاهين

أما إلهام شاهين فقد أفصحت عن أنها تعرضت للخيانة، وقالت إنها تلقت محادثة هاتفية من صديقة شاهدت زوجها مع إحدى الفتيات، وبالفعل وصلت إلى المكان ووجدته مع هذه الفتاة في وضع خيانة، فما كان من زوجها حينها إلا أن طلب حل الأمر بهدوء بعيدًا عن الفضائح فتم الطلاق، واعترفت إلهام بأن الأمر مؤلم ولكنها في النهاية حمدت الله على أن الأمر لم يتحول إلى فضيحة.

غادة عبد الرازق

اما غادة عبد الرازق فلم تنكر العام قبل الماضي في رمضان تعرضها للخيانة أثناء زواجها من محمد فودة، ومن ثم عادت بعدها لتعلن طلاقهما، لكنها تجاوزت هذه الخيانة وعادت إلى فودة مجددًا لأن بينهما حبًا وتفاهمًا.

وكشفت غادة وقتها عن اهتمام فودة بفتاة أخرى تعرفها جيدًا وأنها شعرت مثلها مثل أي امرأة أخرى بالخيانة.

رانيا يوسف

وكانت الخيانة السبب وراء انفصال رانيا يوسف عن المنتج محمد مختار بعد أن اتهمته بخيانتها مع الخادمة، ولكنها تجاوزت الخيانة وأصبحت صديقة لمختار الذي وقف بجوارها في أزمتها مع كريم الشبراوي.

بشرى

أما بشرى فقالت إن الخيانة تأتي في مرحلة من الزواج، وبعد سنين، مشيرة إلى أنها على استعداد تام لمواجهة هذه المرحلة والتصدي للعقبات، لأنه لا مفر من أن يعيش زوجها علاقات عابرة في مرحلة ما.

نادين الراسي: أصفق لزوجي وأخرج من حياته

تحدثت الممثلة اللبنانية نادين الراسي عن بعض جوانب حياتها الشخصية والزوجية، حيث قالت ان زوجها جيسكار أبي نادر يحب العائلة وحميمية الأسرة والمنزل، إلا أنه يملك القليل من صفات الأناني الذي يريد كل شيء كاملا متكاملا.

وفي حال شعرت يوما بان هناك حبا جديدا في حياته، قالت الراسي لمجلة الموعد «أصفق له وأخرج من حياته، فمع أنني حنونة أخضع أمام حقيقة الحياة مهما كانت هذه الحقيقة».

ومن جهة أخرى، أكدت نادين أنها تتمنى إنجاب المزيد من الأطفال لكن الأمر صعب «الحياة أساسا صعبة ولا أتمنى إلا أن أنهي رسالتي مع أبنائي ليواجهوا بدورهم الحياة وحدهم وبكل نجاح».

نادين الراسي

نورهان تستقبل 2014 بحفلتين في بيروت وسنغل جديد

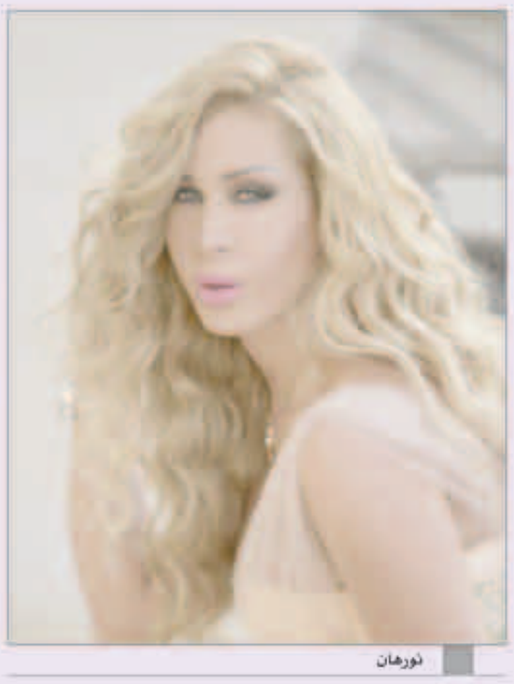
نورهان

تستقبل النجمة اللبنانية نورهان عام 2014 بنشاط فني ملحوظ، حيث ستكون نجمة حفلين ليلة رأس السنة في العاصمة اللبنانية بيروت، الحفل الأول في بارك أتيل شتورا البقاع، والحفل الثاني في مطعم الخيال ضمن مجمع الخيال زحلة.

فقد غادرت نورهان دبي متجهة إلي بيروت استعدادا للحفلين، كما وأنها تستعد لجلسة تصوير غدا

وبهذه المناسبة صرحت نورهان بأنها سعيدة جداً بهذا النشاط الفني الذي تشهده بيروت في الآونة الأخيرة ولإحيائها حفلات رأس السنة في لبنان العظيمة.

وعلى صعيد آخر أن الفنانة نورهان بصدد إطلاق سنغل جديدة بعنوان «عيوني بتبكي»، من كلمات والحان طوني أسمر، وتوزيع كارينا عيد، ماسترنغ روجر أبي عقل تم عمل المكساج و تركيب الصوت بأستوديو كارينا عيد بيروت.

بسمة وهبي: سأعود قريباً.. و لن أرتدي «باروكة»

بسمة وهبي تحتفل بشفائها مع أصدقائها

صرحت الإعلامية بسمة وهبي عن سعادتها للشفاء التام من مرض السرطان الذي عانت منه على مدى العامين المنصرمين شاكرة الله أولا وعائلتها وأشقائها على وقوفهم بجانبها في أحلك الأوقات.

كما أكدت في حوار أجرته مع موقع اليوم السابع أنها ستعود قريبا إلى العمل الإعلامي، حيث أنها تدرس عرضين من قناتين تلفزيونيتين مشيرا أنها تفضل العودة ببرامج ذات طابع اجتماعي. وفي جوابها عن سؤال حول المظهر الذي ستعود به وإن كانت سترتدي باروكة كما فعلت خلال أكثر من إطلالة إعلامية، أكدت بسمة أنها ستعود بمظهرها الحالي شاكرة الله أن شعرها ورموشها عاودوا النمو.

وأشارت أنه بالإضافة إلى عائلتها، العديد من أصدقائها منهم الفنانة يسرا ونادية الجندي وأصالة نصري ورانيا يوسف وغيرهن وقفن بجانبها وقدمن لها كل الدعم مضيفة أن إحدى الشخصيات التي كانت تعتبرها مقربة منها تصرفت بعكس ما كانت تتوقع منها.

تاليا تحصل على نجمة في «ممشى المشاهير»

تاليا

حصلت المغنية والممثلة المكسيكية الشهيرة تاليا على نجمة في «ممشى المشاهير» بهوليوود. وأعلن المنظمون أن ملكة الأغنية اللاتينية ستكشف النقاب عن نجمتها في الخامس من ديسمبر المقبل.

تجدر الإشارة إلى أن تاليا لها حتى الآن 11 ألبوما غنائيا، وحققت شهرتها العالمية من خلال ألبوميها «بيل مورينا» و«أمور ألا ماكسيكانا». وتغني تاليا، التي تعيش منذ سنوات عديدة في الولايات المتحدة، باللغة الأسبانية والإنكليزية.

وتزوجت تاليا عام 2000 من المنتج الموسيقي، تومي موتولا، الزوج السابق للمغنية الشهيرة ماريا كاري، ولهما طفلان.

حصلت على 125 مليون دولار في أقل من عام

مادونا تتصدر قائمة فوربس للمشاهير الأكثر دخلاً عام 2013

مادونا

تصدرت المغنية الشهيرة مادونا قائمة مجلة فوربس للمشاهير الأكثر دخلا لعام 2013، حيث ذكرت مجلة فوربس أن مادونا «55 عاما» حصلت على 125 مليون دولار في الفترة من يونيو 2012 إلى مايو 2013، ويرجع ذلك جزئيا لجولتها الغنائية الأخيرة الناجحة.

وقالت المجلة إنها أخذت في الاعتبار «مبيعات تذاكر الحفلات، وإيرادات الألبومات الغنائية، والمبيعات التجارية والاتفاقات التجارية». وجاءت المغنية ليدى جاجا في المركز الثاني بدخل سنوي يقدر بـ80 مليون دولار.

وحصلت غاغا على 160 مليون دولار من جولتها الغنائية التي اضطرت لعدم إكمالها بسبب إصابتها. وأوضحت فوربس أن جاجا كانت سوف تحصل على 200 مليون دولار إذا أكملت الجولة.

حورية فرغلي مرشحة لـ «ساحل الغلال»

حورية فرغلي

يحضر المنتج ممدوح شاهين مسلسل تلفزيوني جديد بعنوان «ساحل الغلال» استعدادا لموسم رمضان 2014.

وتم ترشيح الممثلين حورية فرغلي ومحمد فراج لبطولته.

المسلسل الجديد من تأليف حسام موسى، وإخراج حسين شوكت، ورصد له ميزانية قدرها 18 مليون جنيه، وسيشارك فيه كل من ياسر جلال، حسن حسني، نجلاء بدر.