بعضهم اعترف بها فيما نفاها آخرون

2013 .. عام الشائعات والزيجات السرية لنجوم الفن

غادة عبد الرازق

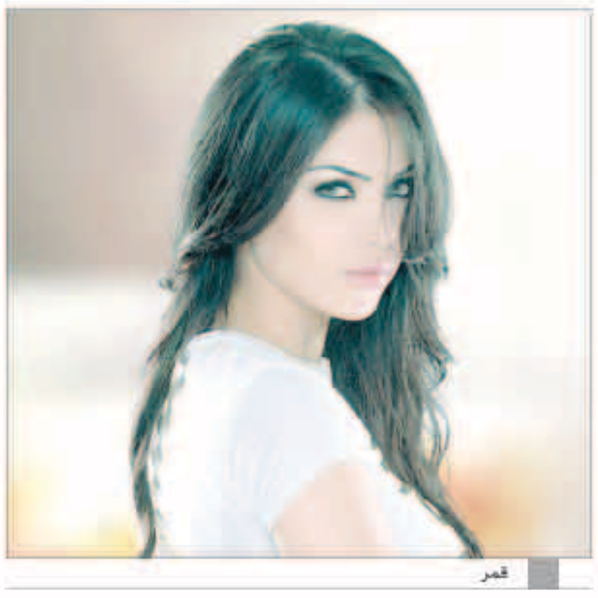
قمر

رانيا يوسف

حنان ترك

كشف عام 2013 عن زيجات سرية لعدد من النجوم. واعترف بعضهم بهذه الزيجات، فيما نفاها آخرون واضعين إياها في خانة الشائعات.

قمر واتهامها لمصطفى شعبان

ومن أبرز الزيجات السرية ارتباط قمر اللبنانية التي أعلنت بنفسها أنها تزوجت سرا قبل أشهر وكشفت عن حملها، ورفضت في البداية الكشف عن اسم زوجها، مكتفية بالقول إنه فنان مشهور، ليتضح في ما بعد أن هذا الزوج هو مصطفى شعبان الذي نفى زواجه من الفنانة اللبنانية وقرر مقاضاتها.

حنان ترك

ورغم اعتزال حنان ترك، إلا أن أخبارها الشخصية ما زالت تتصدر الصحف التي كشفت عن زواجها السري من أحد قيادات الاخوان بعدما حملت منه. وحتى الآن، لم تنف الفنانة المصرية الخبر ولم تؤكده أيضا. علما بأنها تزوجت سراً في السابق من رجل الأعمال خالد خطاب، وكشفت عن هذه الزيجة بعدما وضعت مولودها الثالث ثم أعلنت طلاقها.

غادة عبد الرازق

كذلك، تردد أن غادة عبد الرازق تزوجت سراً من هيثم زينتا مدير تصوير مسلسل "حكاية حياة" بعد أشهر قليلة على طلاقها من محمد فودة، إلا أن هذا الزواج لم يستمر طويلاً وسرعان ما انتهى وعادت إلى طليقها فودة.

عمرو دياب

كذلك، لم يسلم عمرو دياب من شائعة الزواج السري، إذ تردد أن خلافاً كبيراً وقع بين «الهضبة» وزوجته زينة عاشور بسبب اكتشافها زواجه السري من عارضة إيطالية تدعى باتي عملت معه من قبل، وأنها وضعت حديثاً مولودها الأول منه. وتردد وقتها أن زوجة النجم المصري هددت بترك المنزل، إلا أن دياب رفض خروجها، واتفق معها على أن ينتقل هو للسكن في مكان آخر وتبقى هي في منزل العائلة.

شمس

وكشفت الراقصة المصرية شمس عن زواجها السري من سعد الصغير، مسربةً وثيقة زواجهما ومجموعة من الصور الخاصة التي تجمعهما رغم مرور 5 سنوات على زواجهما.

رانيا يوسف

وللمرة الثالثة، تزوجت رانيا يوسف بشكل سري وفضلت عدم الإعلان عن ذلك لحين انتهائها من تصوير أعمالها، وسرعان ما أعلنت زواجها وبدأت تظهر مع زوجها في المناسبات الفنية.

كارول سماحة تعتذر عن إحياء حفلات رأس السنة بسبب «السيدة»

كارول سماحة

اعتذرت النجمة اللبنانية كارول سماحة عن قبول أي عرض لإحياء حفلات رأس السنة، وذلك بسبب الجدول المضغوط والمزدحم لعرض the lady أو «السيدة» الذي تقدمه حاليا كارول على مسرح كازينو لبنان ويلاقي نجاحا كبيرا.

ومن المقرر أن تختتم كارول عرض «السيدة» لعام 2013 ليلة 28 ديسمبر تقريبا، على أن تعاود تقديم العرض في الأيام الأولى من العام الجديد، بالإضافة إلى حاجة كارول إلى نيل قسط من الراحة، يأتي ذلك بعد تلقي كارول أكثر من عرض لإحياء حفل رأس السنة سواء داخل بيروت أو خارجها.

للتركيز على أعمالها الموسيقية

ديمي لوفاتو تترك «إكس فاكتور»

ديمي لوفاتو

قررت النجمة الأمريكية ديمي لوفاتو، ترك برنامج المواهب الأمريكي «إكس فاكتور»، بعد أن أمضت موسمين في لجنة التحكيم. ونقلت وسائل إعلام أمريكية عن مصدر مقرب من لوفاتو «21 سنة» قولها إنها تعتزم مغادرة «إكس فاكتور» ولن تنضم إلى لجنة تحكيم الموسم الرابع.

وأوضح المصدر أن سبب اتخاذ لوفاتو قرارها هذا يعود إلى رغبتها بتمضية السنة المقبلة بكاملها في التركيز على أعمالها الموسيقية. وتابع أن لوفاتو «أمضت وقتا جيدا، لكن جدول أعمال البرنامج المتطلب يتعارض مع مشاريعها للعام 2014».

يشار إلى أن لوفاتو كانت في لجنة تحكيم «إكس فاكتور» طوال موسمين، وتمكنت من إطلاق ألبوم موسيقي واحد لكنها كانت منزعجة من عدم قدرتها على القيام بأية جولات موسيقية. يذكر أن لوفاتو على وشك الانطلاق في أول جولة لها في 9 فبراير المقبل، من فانكوفر.

اختيار 7 فنانين لجائزة «جرامي مدى الحياة» عن مجمل أعمالهم

فريق البيتلز البريطاني

كرم منظمو أكاديمية جوائز جرامي الموسيقية هذا العام 7 مطربين بمنحهم جائزة جرامي مدى الحياة عن مجمل أعمالهم الفنية من أولهم فريق البيتلز البريطاني الشهير والفريق الغنائي الأمريكي إيسلي - برازر ومطرب موسيقى الكونتري الأمريكي كريس كريستوفرسون والفريق الموسيقى الإلكتروني الألماني كرافتورك والموسيقار وعازف البيانو والمطرب المكسيكي ارماندو - مانزانيرو.

كما منحت الجائزة لعازف الأوكورديون والمطرب الراحل كليفتون - شونيه، الذي ولد في عام 1925 وتوفي عام 1987 وعازفة الكمان الأمريكية الراحلة مود - باول التي ولدت في عام 1867 وتوفيت في عام 1920.

والجدير بالذكر أن الأكاديمية أعلنت أن مطرب البيتلز الشهير بول ماكارتني سوف يحضر لاستلام الجائزة كذلك مطرب فريق ايسلي برازر الذي تكون في عام 1954 .

دنيا سمير غانم تظهر للمرة الأولى بملابس الحمل

دنيا بملابس الحمل

خطفت دنيا سمير غانم الأنظار إليها خلال حضورها حفل توزيع جوائز اوسكار ART، إذ تعتبر المرة الأولى التي تشارك فيها بمناسبة فنية منذ حملها.

دنيا ارتدت فستانا كشف عن بروز بطنها في الشهور الأخيرة من الحمل، وأعربت لـ Gololy عن سعادتها، موضحة أنها حرصت على الحضور لاستلام الجائزة بنفسها رغم ظروف حملها لكونها حصلت على جائزة عن الغناء وليس التمثيل حيث فازت بأفضل أغنية في عام 2013، عن أغنيتها "قصة شتا".

دنيا، أكدت أن أكثر شيء أسعدها هو أن الجائزة جاءت عن طريق استفتاء الجمهور.

سكارليت جوهانسون تحتاج إلى التمرينات عند تناول وجبة كبيرة

سكارليت جوهانسون

من المعروف عن النجمة سكارليت جوهانسون أنها تتمتع بشخصية تحسد عليها، جعلتها تحصل على لقب المرأة الأكثر جاذبية على قيد الحياة بحسب مجلات شهيرة مثل «Esquire».

وعلى الرغم من أن الممثلة البالغة من العمر 29 عاما لا تتبع نظام غذائي صارم للحفاظ على شكلها، إلا أنها تسعى إلى أن تكون في حالة من النشاط وطرد الكسل، خاصة بعد تناول وجبة كبيرة.

تقول جوهانسون: «أنا واحدة من هؤلاء الناس الذين يشعروا بالتخمة إذا جلسوا حول الأكل والشرب وقتا طويلا بدون تمارين»، وتضيف سكارليت: «لذلك أنا قد أذهب إلي «الجيم» أكثر الآن، لأنني أشعر أنني جسديا وعقليا أعيش بشكل أفضل عندما كنت أمارس الرياضة».

سكارليت أكدت أنها تشعر بالراحة عندما تخرج إلي الأماكن العامة، ومع ذلك قالت إنها تشعر في بعض الأحيان بالضغط والخطر من قبل بعض المصورين المتطفلين. الجدير بالذكر أن - أكثر النساء إثارة علي قيد الحياة - قد اعترفت بأنها تعاني «النرجسية» بعد حصولها علي ذلك اللقب الساحر الذي يميزها عن الكثير من النساء.