ليس بسبب ممارستهن للرياضة بل لارتباطهن بنجوم في اللعبة

نجمات يلمعن في عالم كرة القدم

ديفيد بيكهام و فيكتوريا

ريكاردو كاكا وزوجته المغنية كارولين

لمعت أسماء العديد من النجمات في عالم كرة القدم، ليس بسبب ممارستهن هذه الرياضة، بل من خلال ارتباطهن بنجوم في عالم كرة القدم.

أبرز هذه النجمات المغنية «شاكيرا» التي تجمعها علاقة حبّ بنجم برشلونة في كرة القدم، الإسباني جيرارد بيكية وقد رزقا بطفل سمّياه ميلان

ويبدو أنّ لاعبي ريال مدريد تتشابه أذواقهم، ليس في كرة القدم فحسب، بل في اختيار عارضات الأزياء ليكن شريكات حياتهم. فاللاعب ديفيد بيكهام ، المعتزل اللعب، هو زوج عارضة الأزياء الشهيرة «فيكتوريا بيكهام»، أما اللاعب البرتغالي كريستيانو رونالدو فقد اختار عارضة الأزياء الشابة الروسية الجذابة «إيرينا شايك» لتكون صديقته، والتي شاركته فرحته عندما حصل على جائزة لاعب العام.

فيما يعيش اللاعب سامي خضيره قصة حب مع عارضة الأزياء الألمانية «لينا جيرك» إذ أثارت هذه القصة جدلاً كبيراً في إسبانيا. لكن المفارقة ظهرت في اختيار خصمهم، لاعب فريق برشلونة «ليونيل ميسي» العارضة «أنتونيلا» شريكة لحياته، ورزق طفلاً منها.

أما اللاعبون البرازيليون فاتجاهاتهم كانت فنية أكثر، بدءاً باللاعب «ريكاردو كاكاط المعروف ، والمتزوج من المغنية «كارولين»، ولديهما طفل يدعى«ديجو»، في الوقت الذي يتبعه زميله نيمار مع شريكته الممثلة البرازلية « رونا».

أنجيلينا جولي تفضل لانا ديل وتستعد لعملية جراحية

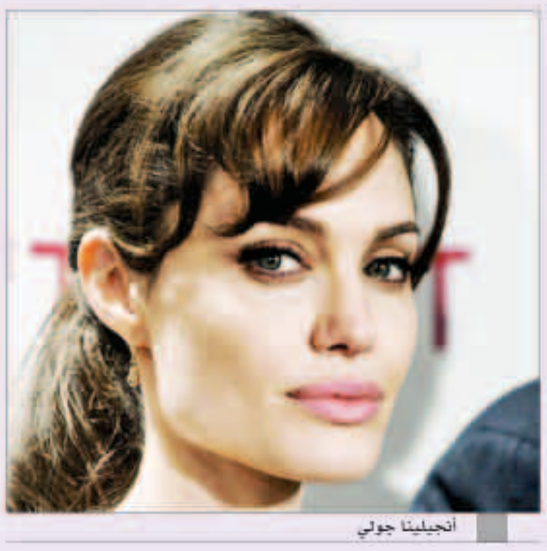
أنجيلينا جولي

كشفت النجمة أنجيلينا جولي عن رغبتها في أن تتولى النجمة الشابة لانا ديل راي «27 عامًا» غناء الأغنية الرئيسية لفيلمها الجديد « Maleficent» الذي تؤدي فيه دور الساحرة الشريرة، وهو أحد أفلام «ديزني» التي سيتم من خلالها إعادة تقديم قصة «الأميرة النائمة» التي اشتهرت منذ العام 1959. وتحمل الأغنية عنوان « Once Upon A Dream».

وقال مصدر عن اختيار انجيلينا جولي للمغنية لانا ديل راي :» أنجيلينا تقوم بدور فعال فيما يتعلق بتفاصيل تنفيذ ذلك الفيلم، فهي استطاعت أن تحصل لابنتها فيفيان على أحد الادوار التمثيلية فيه، لذلك لاأجد الأمر غريباً في أن تساعد جولي في اختيار من سيتولى غناء أغنية الفيلم».

وأوضح ذلك المصدر أن منتج فيلم « Maleficent» يتفق مع أنجيلينا جولي في رأيها بشأن لانا ديل راي، إذ يعتبرها المغنية الأنسب لإداء الأغنية.

وعلى صعيد آخر، تستعد النجمة أنجيلينا جولي للخضوع لعملية جراحية من أجل معالجة الأوردة المنتفخة في ذراعيها ويديها، تمهيداً لأن تظهر في أفضل حالتها خلال يوم زفافها على النجم براد بيت، والمقرر أن يتم الاحتفال به خلال الصيف المقبل.

بريتني سبيرز تتصدر مبيعات عروض لاس فيغاس

بريتني سبيرز

على الرغم من تدهور مبيعات ألبوم النجمة بريتني سبيرز الجديد «Britney Jean»، إلا أنها نجحت في تحقيق إنجاز آخر على مستوى الحفلات والعروض الاستعراضية، إذ أن عروضها في لاس فيغاس حققت مبيعات عالية جعلتها تتصدر قائمة أكثر النجوم تحقيقاً للايرادات في لاس فيغاس خلال العام الحالي.

بريتني التي تقدم في لاس فيغاس منذ ديسمبر الماضي عروضاً فنية تحت عنوان «Britney: Piece of Me»، أصبحت واحدة من أعلى ثلاثة نجوم حققوا ايرادات عالية من بيع تذاكر حفلاتهم الإستعراضية.

فوفقاً لموقع «popcrush» تأتي النجمة بريتني سبيرز في المرتبة الثالثة في معدلات بيع التذاكر بعد كل من ألتون جون وسيلين ديون الذين قدما حفلات في لاس فيغاس خلال الأعوام من 2009 حتى 2011.

عرض بريتني سبيرز الاستعراضي «Britney: Piece of Me» سيستمر في مدينة لاس فيغاس خلال عامي 2014 – 2015 ، على أن يتم تقديم 50 عرضاً فنياً سنوياً ، علماً بأن 14 في المئة من إجمالي التذاكر المتاحة لعرض بريتني في عيد العشاق المقبل تم بيعها.

ميريل ستريب تحاول تزويج كاتي هولمز لابنها

كاتي هولمز

بعدما التقت النجمة ميريل ستريب بكاتي هولمز أثناء تصويرهما لأحداث فيلمها «The Giver» في جنوب أفريقيا، لم تعجب ميريل بموهبة كاتي فحسب بل أعجبت أيضاً بشخصيتها وبطريقة تعاملها مع إبنتها سوري.

ميريل ستريب لم تتردد في أن تعرض على كاتي هولمز الإرتباط بابنها هنري والف غامر، إذ أنه ووفقاً لموقع «showbizspy»، عرضت ميريل على كاتي الارتباط بابنها خلال عشاء جمعهما سوياً، وتحدثت خلاله كاتي عن معاناتها العاطفية منذ انفصالها عن توم كروز.

وقال مصدر لموقع «showbizzspy» إن كاتي هولمز أبلغت ميريل ستريب خلال ذلك اللقاء أنها تتمنى التعرف على رجل يقدر موهبتها الفنية ولا يكون محباً للشهرة.

وأضاف المصدر أن ميريل ستريب استغلت رغبة كاتي وأخبرتها خلال الحديث أن ابنها هنري سيكون شريكاً مناسباً لها، وأنها قامت بالفعل بامداد ابنها هنري بطرق التواصل مع كاتي حتى يتعرفوا جيداً على بعضهما البعض.

جدير بالإشارة أن هنري والف غامر سيلتقي كاتي هولمز لأول مرة في فبراير – شباط المقبل، وذلك سيكون خلال عشاء ستشرف على تحضيره ميريل ستريب في منزلها، وتنتظره كاتي بشغف لرغبتها في التعرف على هنري بعدما جمعتهما بعض الاتصالات الهاتفية خلال الأيام الماضية.

سمر يسري :حياتي الشخصية خط أحمر

سمر يسري

قالت الإعلامية سمر يسري «حياتي الشخصية خط أحمر». وأضافت:»كل الحوارات التي أجريها لا أحب أن أتكلم فيها عن حياتي الشخصية، لأنني أفصل تماماً بين شغلي وحياتي الشخصية».

وتابعت في حديثها لمجلة الموعد: «أنا أفضل أيضاً الا توجّه إليّ نفس تلك الأسئلة التي أوجهها في العادة لضيوف برنامجي «سمر والرجال» لأن هناك من يحبون توجيهها لي أنا شخصياً ويريدون أن يلعبوا معي نفس اللعبة، وأنا لا أحب هذا النوع من الأسئلة عندما يتمّ توجيهها لي، ولذا أتوقف تلقائياً عن الإجابة عليها».

أركان بتككيا يداعب ابنه بقبلة مميزة

أركان بتككيا يقبل ابنه

علاقة مميزة جداً تجمع بين النجم التركي أركان بتككيا الشهير بـ«القبطان علي» وابنه «كانو»، وهذا ما تظهره الصور التي دائما ما يشارك بها الفنان التركي محبيه.

نجم مسلسل «على مر الزمان» نشر صورة حديثة تجمعه بابنه أثناء تناولها الطعام في الخارج، حيث داعبه بقبلة مميزة على أنفه وهي الصورة التي لاقت إعجاب متابعيه وتبادولها عبر حساباتهم الشخصية عبر مواقع التواصل الاجتماعي.

شارون ستون تدخل عالم الدراما التلفزيونية للمرة الأولى بـ «إيجينت إكس»

شارون ستون

تعتزم النجمة شارون ستون خوض أولى تجاربها التلفزيونية من خلال مسلسل «إيجينت إكس»، حيث تجسد النجمة الأمريكية شارون ستون شخصة ناتالي ماكابي أول سيدة تعين نائبا للرئيس الأمريكي.

وذكر الموقع الفرنسي «بوبليك أف أر» أن كاتب السيناريو «بليك نيرون» سوف يقوم بكتابة سيناريو هذا المسلسل الذي لم يحدد بعد موعد تصويره، مضيفا أنه جرت العادة أن يتنقل الممثلون من التلفزيون إلى السينما، أما أن تنتقل نجمة مثل شارون ستون من السينما للعمل في التليفزيون فهذا شيء نادر، ومن المقرر أن يذاع هذا المسلسل على قناة «تي إن تي دراما» الأمريكية.