المخرجون سبب تصدير الممثلين السوريين إلى الخارج

ديمة الجندي: انفصالي عن زوجي غير حياتي

تعليقاً على تصريحات ورد الخال في ما يتعلق بالممثلات اللبنانيات رداً على سلافة معمار، اعتبرت ديمة الجندي أن لكل فنان الحق في الدفاع عن دراما بلده، خصوصاً أن ورد وكارمن لبس من أهم الممثلات اللبنانيات اللواتي حققن نجاحاً عربياً كبيراً.

وقالت: بالتأكيد لم تقصد سلافة الإساءة لسيرين عبد النور، بل قصدتها بأهميتها لأن سيرين نجمة صف أول ولا يختلف اثنان على ذلك، إضافة إلى أن اسمها محبوب جداً عربياً.

المخرجون السبب

وخلال استضافتها في برنامج «المختار» على إذاعة «المدينة»، أبدت الفنانة السورية الشابة حزنها العميق لتغيبها عن الدراما رغم إصرارها وإعلانها مراراً أنها ترغب في التصوير والعمل داخل سوريا، معتبرة أن الكثير من المخرجين اليوم باتوا يستسهلون طلب بعض الأسماء العربية لمجرد أنها حققت نجاحاً معيناً ويقومون بتكريس هذه الأسماء، ويهملون فرصاً لفنانين سوريين آخرين هم بحاجة إلى هذا العمل، لا بل يبخسونهم أجورهم المادية ويتحكمون برزقهم بعد سنوات من التعب، وهم بذلك يسهمون في تصدير الممثلين السوريين إلى الخارج، مما أفقد الدراما السورية هويتها المحلية.

خيبة أمل

وكشفت أنها شعرت بخيبة أمل كبيرة بعد نجاح دورها في «باب الحارة» بشخصية «زهرة» التي كانت تعتقد أنها ستفتح لها أبواب الفرص، لكن ذلك لم يحدث ولم يلتفت المخرجون إلى موهبتها، مضيفة أنها ما زالت تنتظر الفرصة ولكنها ستكون بغاية الحزن والأسف إذا أتتها من خارج الدراما السورية.

انفصالي غير حياتي

من ناحية ثانية، اعترفت ديمة أن انفصالها عن زوجها لعب دوراً أساسياً في تغيير حياتها وعلاقتها بابنتها، وأصبحت متفرغة لها بصورة أكبر، مشيرة إلى أنها وزوجها السابق كانا قد خططا سابقاً للانفصال ولكنهما لم يعلنا ذلك إلا بعد انتشار شائعة مسيئة تقصد الأذى، مما اضطرهما لإصدار بيان صحافي، خصوصاً أن الشائعة ربطت طلاقهما بعلاقة زوجها السابق بفنانة أخرى بسبب تواجدهما سوياً في عمل واحد في تلك الفترة. ولم تُخفِ ديمة أنها تعلمت من طليقها أن تكون أكثر كتماناً في ما يتعلق بحياتها الخاصة تجاه الناس والصحافة منعاً للشائعات، معتبرة أن أجمل ما خرجت به من الزواج هو ابنتها «تيا» التي تحاول أن تشرح لها ماهية الانفصال وما قد يليه من ارتباط.

وقالت: «لم أعد صغيرة. عمري 36 عاماً ولم أفكر في الارتباط وأستبعده حالياً ولكن لا أعلم ماذا تخبئ لي الأيام. «تيا» تغار علي كثيراً وتستفسر عن أي شخص يكلمني ولا تعرفه، وأنا أشرح لها مفهوم زوجة الأب أو حتى زوج الأم تحسباً لأي شيء قد يحصل مستقبلاً».

ديمة الجندي

■ شعرت بخيبة بعد نجاحي في «باب الحارة» ومازلت أنتظر الفرصة

■ «تيا» هي أجمل ما خرجت به من الزواج وأستبعد الارتباط حالياً

جينيفر أنيستون: أنا فاشلة

جينيفر أنيستون

وصفت الممثلة الأمريكية جينيفر أنيستون نفسها بـ «الفاشلة» كونها غير متزوجة حتى الآن.

وقالت أنيستون في حوار صحافي معها عن وضعها الاجتماعي خاصة وأنها على مشارف أن تتم عامها الـ45 إن المرأة يتم تقييمها والحكم على نجاحها بمعايير ظالمة فيتم الحكم عليها إذا كانت متزوجة أم لا وما إذا كانت قد أنجبت أطفال أم لم تمر بتجربة الأمومة بعد.

وسخرت أنيستون من هذه القيم المجتمعية بالقول «حسناً إذا كانت هذه مقاييس المجتمع إذاً أنا فاشلة».

يشار إلى أن النجمة مخطوبة للممثل جاستين ثيرو منذ أغسطس الماضي.

سكارليت جوهانسون تفوز بجائزة سيزار الشرفية

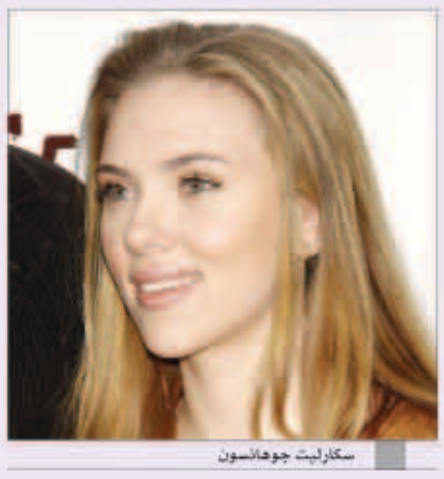
سكارليت جوهانسون

منحت مؤسسة سيزار الفرنسية الشهيرة الممثلة العالمية سكارليت جوهانسون جائزة سيزار الفرنسية الشرفية.

وقررت اكاديمية الفنون والسينما الفرنسية ان تمنح جوهانسون هذه الجائزة عن مجمل اعمالها خلال حفلها السنوي في الثامن والعشرين من فبراير الحالي على مسرح «شاتوليه».

وفي بيان أصدرته الأكاديمية قال رئيس الاكادمية «آلان تيرزيان» «سكارليت لم تكن قد بلغت بعد الرابعة عشر حين وقفت أمام الممثل الكبير روبرت ريدفورد في فيلم «The Man Who Whispers to Horses» وهو من إخراج وودي آلن، فهي بجانب موهبتها الفذة تحمل جمالا خياليا».

ميريل ستريب في دور ناشطة سياسية بريطانية

ميريل ستريب

تطل الممثلة الأمريكية المخضرمة، ميريل ستريب، في دور الناشطة السياسية البريطانية، إيميلين بانكهيرست، من خلال فيلم جديد إلى جانب الممثلة، كاري موليغان.

وذكر موقع «ذا راب»، أن ستريب ستطل في دور صغير لكن محوري، من فيلم «Suffragette».

حيث ستجسد دور، إيميلين بانكهيرست، المناضلة في سبيل حصول المرأة على الحق في التصويت بنهاية القرن التاسع عشر وبداية القرن العشرين.

ومن المقرر أن تؤدي الممثلة، كاري موليغان، دور البطولة، فيما ستتولى، سارة غافرون، الإخراج.

زواج ليتون ميستر وآدم برودي سراً

ليتون ميستر وآدم برودي

أقدم النجمان ليتون ميستر وآدم برودي على الزواج سراً بعد 3 أشهر فقط على خطوبتهما.

وقال موقع us weekly الأميركي نقلاً عن مصادر مقربة قولها إن الثنائي تزوجا سراً بعد أقل من 3 أشهر على خطوبتهما حيث يعد هذا الزواج الأول للإثنين.

يذكر أن الثنائي يحاولان منذ بدء علاقتهما في فبراير من العام الماضي إبقائها بعيدة عن الأضواء.

وكانت نجمة gossip girls على علاقة مع الممثل آرون هيملشتيان فيما كان نجم OC على علاقة بكل من المخرجة لورين سكافاريا والممثلة رايتشل بيلسون قبل أن يتعرف على ليتون ويعملا معاً في العام 2011 في فيلم the oranges.

عبير صبري تتسلم منصب سكرتيرة رئيس الجمهورية

عبير صبري

بدأت الممثلة المصرية عبير صبري تصوير مشاهدها الأولى من مسلسل «السيدة الأولى» مع الممثلة غادة عبد الرازق والممثل ممدوح عبد العليم.

وقالت عبير أنها اختارت هذا العمل من بين 5 أعمال عرضت عليها لأن الدور فيه مميز ومتطور، حيث أنها تلعب دور سكرتيرة الرئيس موضحة أن الدور سيكون نقلة في حياتها الفنية وسيترك أثرا في نفوس الكثيرين كما حدث في مسلسل «مع سبق الإصرار».

فيليب هوفمان ترك أملاكه لحبيبته وطلب إبعاد أولاده عن هوليوود

فيليب هوفمان

ترك النجم الأميركي، فيليب سيمور هوفمان، وصية تقضي بأن تحصل حبيبته وأم أولاده الـ3 على كل ممتلكاته، كما يطلب فيها إبعاد أولاده قدر الإمكان عن هوليوود.

وحصل موقع «تي إم زي» على نسخة من وصية هوفمان، التي كتبها بالعام 2004، يطلب فيها تربية ابنه «كوبر»، الذي كان يومها ابنه الوحيد، في منهاتن حتى يكون قريباً من الثقافة والفنون والهندسة. وأضاف انه في حال تعذر السكن في نيويورك، فهو يوصي بشيكاغو وسان فرانسيسكو، وإذا كانت هذه المدن الـ3 صعبة، فهو يريد أن يذهب أولاده إليها أقله مرتين في السنة لأهداف ثقافية.

وحرص هوفمان على حذف اسم مدينة لوس انجلس التي قضى هو وقتاً طويلاً فيها للعمل في هوليوود، ومن الواضح انه كان يرى انها ليست مناسبة لتربية الأولاد.

أما بالنسبة لأملاكه، فهو يتركها كلها لـ ميمي أودونيل، حبيبته منذ وقت طويل ووالدة أولاده الـ3.