من التدخين وقضم الأظافر إلي اللسان الطويل والشتائم

عادات سيئة للنجوم تضعهم في مواقف محرجة

بريتني سبيرز

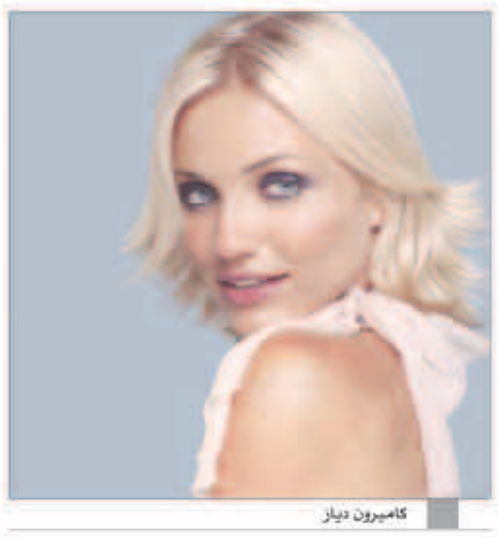
كاميرون دياز

ماري كيتي

تعد العادات السيئة للنجوم من الأسرار الخفية التي يحتفظون بها لأنفسهم، ويرفضون الكشف عنها، لكن بعض المشاهير لا يترددون في الإعلان بكل جرأة عن هذه العيوب وأنهم لا يستطيعون الإقلاع عنها.

وأول هؤلاء النجوم هي المطربة العالمية بريتني سبيرز التي تضع أظافرها في فمها، بمجرد أن تصل لمرحلة العصبية وهذا يضعها عادة محطا لانتقاد الكثيرين، بينما أكدت النجمة كاتي بيري أنها من مدمني تناول الوجبات السريعة بكميات كبيرة، ولم تستطع كاتي أن تتحكم في نفسها وتناول قدر محدود منها.

أما لاعب كرة القدم الشهير ديفيد بيكهام فمن أسوأ عاداته أنه يضع يده على أنفه، حيث يمتلك ديفيد عددا كبيرا من الصور التي ظهر فيها بيكهام واضعا يده على أنفه، أما النجمة كاميرون دياز فأسوأ عاداتها أنها كثيرة الشتائم و"لسانها طويل".

في حين أكدت ماري كيتي اولسون أن أسوأ عاداتها اليومية هي شرب القهوة والتدخين بشراهة وخاصة في الصباح.

نجوم عرب وعالميون في افتتاح أول مهرجان سينمائي في أربيل

بشتوان عبدالله

أشار المتحدث الاعلامي الرسمي لمهرجان أربيل السينمائي الدولي أن التحضيرات سارية على قدم وساق لافتتاح هذا المهرجان الضخم- الذي تشهده أربيل للمرة الأولى - في 5-5-2014 لغاية الـ 10 منه وذلك بحضور الممثل العالمي جان كلود فان دام، نجوم السينما الهندية اميتاب باجان واشوارا راي، ومثيلتها التركية كالممثلة بيرين سات المعروفة بلعب دور سمر ومريم اوزرلي بطلة حريم السلطان إضافة إلى كوكبة من نجوم السينما العربية نذكر منهم على سبيل المثال الممثلين: ليلى علوي، يسرا، حسين فهمي، منى واصف، أيمن زيدان ، سمية الخشاب.

وأعلن بشتوان عبدالله أنه سيتنافس في هذا المهرجان عدد من الأفلام الروائية الطويلة والقصيرة بما فيها الأفلام الكوردية حيث ستعرض هذه الأفلام في 14 صالة خصصت لهذه الغاية في صالات سينما امباير المتواجدة في فاملي مول، مشيرا إلى أن مسلسل حريم السلطان قد تم تحويله إلى فيلم سينمائي يشارك في المهرجان.

وختم بشتوان عبدالله كلامه بالتأكيد أن الاحتفال الختامي الخاص بهذا المهرجان سيجري في أروقة مطعم تارين السياحي في أربيل مساء الـ 10-5-2014 حيث ستعم الاحتفالات والألعاب النارية المكان هذا فضلا عن العديد من المفاجآت القيمة بما فيها الجائزة الرسمية للمهرجان والتي هي عبارة عن مجسم لشكل حصان مذهب وجوائز مادية قيمة.

هالة القصير : كنت ممنوعة من الغناء لبلدي

قالت هالة القصير إنّه كان ممنوعاً عليها أن تغني لبلدها خلال مشاركتها في برنامج "ذا فويس" الذي اختتم موسمه الثاني مساء السبت الماضي.

وأكّدت أنها كانت مصرّة على توجيه تحية لبلدها وجمهورها الذي كان يستحق الفرح، ولذلك اختارت "تعلا وتتعمر" لصباح لتكون أغنيتها الأخيرة في البرنامج. لكنها أشارت إلى أنها أنها فاجأت اللجنة وأسرة البرنامج بإضافة اسم "سوريا" إلى الأغنية.

هالة القصير

واعتبرت في اتصال هاتفي مع إذاعة "المدينة" أنها كانت ستكون الأولى في البرنامج لو كان الموضوع يعتمد على التصويت فعلاً. ورأت أنه يكفيها فخراً أنها وصلت إلى المرحلة الختامية وكانت أجمل صوت في فريق عاصي الحلاني. كما وجهت التحية لكل الفنانين السوريين الذين تواصلوا معها وعبّروا لها عن دعمهم وخصّت بالشكر قصي خولي وناصيف زيتون.

يذكر أنّ العراقي ستار سعد فاز بلقب "ذا فويس" متفوقاً على مواطنه سيمور جلال، والمصرية وهم إضافة إلى هالة القصير.

ريهانا وإيمنيم ولوردي وكيشا أبرز المرشحين لجوائز « I Heart Radio »

ريهانا

إيمنيم

كيشا

أعلنت مؤخرا إدارة «IHeart Radio» الأسماء المرشحة لنيل الجوائز لعام 2014، حيث ضمت القائمة عددا كبيرا من أشهر المطربين العالميين

فرشح لجائزة أفضل أغنية للعام المطرب جاستين تيمبرليك بأغنية « Mirrors» وايماجين دراجونز بأغنية «Radioactive» وريهانا وميكى ايكو بأغنية « Radioactive» وأغنية «The Monste» لإيمنيم وريهانا وأغنية دريك « Hold On We،re Going Home ».

بينما ينافس على جائزة نجم عام 2014 كل من ريهانا ومارون 5 وجاستين تيمبرليك وايماجين دراجونز وماكليمور ورايان لويز.

وينافس على جائزة أفضل مطرب جديد للعام كل من ايكونا بوب ولوردى وباستجر وايماجين دراجونز.

والمنافسة قوية على جائزة أفضل تعاون فنى للعام، حيث رشح لها كل من «بيتبول وكيشا» و«ريهانا وميكى ايكو» و«جاى زد وجاستين تيمبرليك» و«إيمنيم وريهانا».

ولجائزة أفضل أغنية هيب هوب رشح لها «Pour It Up» و«Holy Grail» و«Blurred Lines»، بينما تنافس على أفضل أغنية روك المطربة لوردى بأغنية «Royals» وباستيل بأغنية «Pompeii» وأغنية «Demons» لايماجين دراجونز.

« لوك » مختلف لخالد صالح في مسلسله الجديد

اعتمد الممثل خالد صالح مظهرا جديدا للظهور به خلال مسلسله الجديد والذي سيظهر فيه بالشعر الابيض وتشاركه البطولة الممثلة نسرين طافش.

وتدور احداث المسلسل في طابع رومنسي اجتماعي ويشارك ايضا في البطولة غسان مسعود، رولا حمادة، فرح بسيسو وهو من تاليف رافي وهبة والاخراج لشوقي الماجري.

خالد صالح ونسرين طافش في مشهد من العمل

الضيوف سيسلمون هواتفهم قبل بدء الحفل

أوبرا وينفرى وويل سميث أبرز حضور زفاف كيم كاردشيان

كيم كاردشيان وكاني ويست

كشفت نجمة تليفزيون الواقع الشهيرة كيم كاردشيان وخطيبها مطرب الراب الشهير كاني ويست عن قائمة النجوم الذين من المقرر أن يحضروا حفل زفافهما الذي سيقام شهر مايو المقبل، حيث أعلنت جريدة "The Sun" عن القائمة التى تصدرتها النجمة بيونسيه وزوجها مغني الراب جاي زد وهو أحد الأصدقاء المقربين لويست.

كما ضمت القائمة الإعلامية أوبرا وينفري والنجم ويل سميث وزوجته جادا سميث ولالا أنتوني وعارضة الأزياء العالمية نيكول ريتشي.

وأكد كاني وكيم أن المذيع والمنتج ريان سيكريست سيحضر الزفاف كونه من أصدقاء عائلة كاردشيان بأكملها فهو منتج برنامجهما الشهير "Keeping Up with the Kardashians".

من جهة أخرى، دعت كيم كاردشيان صحفية مجلة "Vouge" آنا وينتور والتى كانت السبب الأساسي في ظهور الثنائي على غلاف المجلة مؤخرا، والذي أثار الجدل بشكل واسع وكان محط سخرية من قبل الكثيرين.

يذكر أن كيم كاردشيان وكاني ويست أعلنا مؤخرا الاتفاق مع ضيوف حفل زفافهما، أن يتكتما على كل التفاصيل، كما سيضطر الضيوف إلى تسليم هواتفهم قبل بدء الحفل، كما أكد عدد من وسائل الإعلام الفنية أنه سيكون هناك أمن مكثف منذ اللحظة الأولى لبدء الحفل لتفادى أي تسريبات، خصوصا وأنهما يتفاوضان مع عدد من القنوات الفضائية لبيع الفرح حصرى لها