قرّرت التفرّغ خلال الفترة المقبلة لبرنامجها الجديد

مي عز الدين : اعتذرت عن بعض الأعمال الفنية لأنني لم أجد نفسي فيها

مي عز الدين

بعدما اعتذرت عن المشاركة في فيلم «ابن العصفور» للمخرج حسني صالح وبطولة خالد صالح بسبب انشغالها بفيلم مع الفنان نور الشريف بعنوان «جحيم رومانسي» بحسب ما تردد، فاجأت الممثلة المصريّة مي عزّ الدّين مخرج العمل الثاني بانسحابها على الرّغم من عدم تعاقدها على عمل سينمائي جديد خلال هذه الفترة.

وفي المقابل قرّرت مي التفرّغ خلال الفترة المقبلة لبرنامجها الجديد «انا والمرايا» الذي ستخوض من خلاله تجربة تقديم البرامج ولكن بشكل مختلف، حيث ستظهر في شكل طبيبة نفسيّة تحاور النّجوم الذين تستضيفهم.

وعن هذه التّجربة تقول مي لـ«نواعم» إنّ ما حمّسها للفكرة هو اختلافها عن غيرها، فهي لن تظهر في صورة مقدّمة برامج أو مذيعة، مشيرة إلى أنّها تجربة جديدة على الوطن العربي، رافضة كشف المزيد من التفاصيل حتى يشكّل ظهورها على الشاشة مفاجأة للجمهور، وهي في الوقت الحالي تقوم بالتّحضيرات الأولى لهذا المشروع.

وبرّرت مي اعتذارها عن بعض الأعمال التّمثيليّة خلال الفترة الماضية بأنّها لم تجد نفسها في الشّخصيّات المطروحة عليها، وقالت: «هذا أمر وارد وليس معناه وجود أيّ خلاف بيني وبين زملائي».

حزينة لحالة الانقسام التي وصل إليها المصريون

لوسي: رفضي المشاركة في أيّ عمل .. خير دليل على حالتي النفسية

لوسي

وجهت للفنانة لوسي انتقادات كثيرة لظهورها في حفل افتتاح مهرجان القاهرة السّينمائي وهي ترتدي فستانا باللون الأسود والأخضر البرّاق ما أثار غضب العديد خصوصا أنّ حفل الافتتاح تزامن مع الأحداث التي تشهدها مصر أخيرا والتي أدّت إلى سقوط عدد من القتلى والكثير من الجرحى في المواجهات مع الأمن.

وفي تصريح خاصّ لـ «نواعم» قالت لوسي إنّها حزينة على ما يحدث في مصر، مشيرة إلى أنّ الأسود أو غيره من الألوان لا تعبّر عن حزنها بالمعنى الصّحيح، ورفضها المشاركة في أيّ عمل خلال العام الماضي خير دليل على الحالة النّفسيّة السّيئة التي تعيشها نتيجة ما يحدث.

وقالت إنّها تتابع ما يحدث على السّاحة حاليا، وإنّها حزينة لحالة الانقسام التي وصل إليها المصريون، مشيرة إلى أنّها كانت تتمنّى أن يُفتتح المهرجان في ظروف أفضل.

وتابعت أنّ المهرجان له بروتوكول خاصّ به ويحضره نجوم من كلّ العالم لذا لا بد من الحفاظ على واجهة مصر التي ستظلّ لها مكانة كبيرة في السّينما والتّلفزيون، وأكّدت أنّ كثيرين حرصوا على الحضور دعما للمهرجان الذي هُدّد بالتأجيل والإلغاء.

قالت إنها ستتوقف عن التمثيل عندما يصل أولادها لسن المراهقة

جولي: أشعر دائماً بالالتزام تجاه النساء السوريات وما يحدث لهن

أنجيلينا جولي

اعلنت الممثلة العالمية انجيلينا جولي انها حتماً ستتوقف عن التمثيل في المستقبل، مؤكدة انها تشعر بالسعادة بسبب مهنتها، وانها مستمتعة بها ومحظوظة لكونها تنتمي لهذه المهنة، إلا انه من المؤكد انها ستضطر للتوقف عن التمثيل عندما يصل اولادها لسن المراهقة، خصوصا وان المنزل حينها سيحتاج لإدارة حازمة اكثر، وهو ما سيتطلب منها تفرغ أكبر.

واضافت جولي في حوار لها مع الإعلامية كاتي نيومان مراسلة قناة 4 News، انها رغم سعادتها بعملها إلا انه إذا ما انتهى غداً مشوارها، فانها ستكون ايضاً سعيدة بكونها في المنزل تقضي الوقت مع أطفالها.

ومن ناحية أخرى قالت جولي المعروفة بنشاطها الخيري انها تشعر دائما بالتزام تجاه النساء السوريات وما يحدث لهن، من اغتصاب وقمع وانتهاكات يومية، مؤكدة ان اعمالها الانسانية هذه اهم بالنسبة إليها من عملها كممثلة واكثر نفعا ايضا على حد وصفها.

وفي الختام عبرت جولي عن رغبتها في ان تصبح اكثر فعالية بالنسبة للعالم، خصوصا مع كل ما يحدث حولها من مشاكل، مؤكدة ان وجود الاطفال جاء بعض الشيء على عملها كمبعوث للامم المتحدة وسفيرة للنوايا الحسنة.

بحضور الدلاي لاما وشخصيات دولية

نضال تغني للسلام والإنسانية في نيويورك

■ الأغنية المغربية العصرية تفتقد للإبداع و الإنتاج الموسيقي في العالم العربي مازال ينقصه الاحترافية

■ أدعو التلفزيون المغربي إلى مواكبة أعمال الفنانين بالمهجر لأنهم في الأول والأخير يرفعون اسم الوطن

نضال

شاركت الفنانة المغربية المقيمة بالولايات المتحدة الأمريكية نضال إيبورك أخيرا في إحياء حفل فني بنيويورك الى جانب الفنان الأمريكي «داف ما تيوس» و الموسيقية والكاتبة والمطربة الأمريكية «روبرتا فلاك» و المطربة «سيندي لوبر» حيث غنت نضال الى جانب هؤلاء النجوم للسلام والإنسانية.

وقد شهد الحفل حضور الدلاي لاما القائد الديني الأعلى للبوذيين التبتيين وشخصيات دولية ، من جانب آخر تعاونت نضال ايبورك مع فنانين أمريكيين وعرب في أعمال فنية تم تسجيلها مؤخرا مابين سان فرانسيسكو بنيويورك وشيكاغو سترى النور في أوائل سنة 2013 ، كما تحضر لجولة فنية في العديد من الولايات الأمريكية وكندا في السنة المقبلة .

وعن رأيها بخصوص الأغنية المغربية العصرية قالت نضال إن الموسيقى المغربية بمختلف أنماطها تظل هي مرجعها الأول لكنها رأت بروز بعض الأصوات التي تحاول تقديم الأغنية بشكل جديد .

واضافت أن الأغنية المغربية العصرية تفتقد للإبداع وهو ما يجعل تقليد ماهو رائج هو النمط الغنائي السائد وقالت إن الإنتاج الموسيقي في العالم العربي لازال ينقصه الإحترافية والجدية لكن في الولايات المتحدة الأمريكية الأمر مختلف – تقول نضال – مشيرة الى انها تتعامل مع أشخاص يحترمون رؤيتها الفنية وطريقة اشتغالها واشارت انها تنتج الأغاني العاطفية بالإضافة الى الأغاني الهادفة كما تحيي حفلات فنية يعود ريعها لقضايا انسانية ومشاريع تربوية بالعالم العربي .

وعن دور التلفزيون المغربي في مواكبة انشطة الفنانين المغاربة بالمهجر قالت نضال ايبورك ان الجالية المغربية بالولايات المتحدة الأمريكية مشهود لها بإنجازاتها في مختلف الميادين بما فيها الميدان الفني . لكن المشكل هو ان الناس في المغرب لايسمعون عنها شيئا الى حين عرض منجزاتهم على القنوات الأمريكية لتتناقل القنوات المغربية هذه المنجزات بعد ذلك . ودعت في حديثها التلفزيون المغربي الى مواكبة أعمال الفنانين المغاربة بالمهجر لأنهم في الأول والأخير يرفعون اسم المغرب.

دارين حداد زوجة شريرة «في غمضة عين»

دارين حداد

تواصل الفنانة التونسية دارين حداد حاليا تصوير دورها في مسلسل «في غمضة عين»، حيث تجسد من خلاله دور لينا، وهي الزوجة الثانية لمحمد الشقنقيري الذي يجسد شخصية المحامي باسل الذي يستغل ثغرات القانون في تحقيق اهدافه غير المشروعة، وتقول دارين إنها تظهر في دور امرأة شريرة تحاول استغلال زوجها في كل شيء وتسعى لجذبه إليها من زوجته الأولى.

والمسلسل من بطولة انغام وداليا البحيري وحمدي أحمد ورجاء الجداوي ومحمد الشقنقيري وأحمد وفيق وأحمد منير وقادية عبد الغني، ومن تأليف فداء الشندويلي، وإنتاج محمد الشقنقيري، وإخراج سميح النقاش.

إليسا تعلن مشاركتها في «X-Factor»

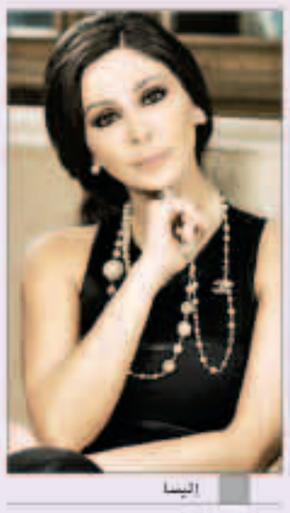
إليسا

اعلنت الفنانة اليسا عن مشاركتها رسمياً في لجنة تحكيم برنامج "X-Factor" لاكتشاف المواهب، وقالت في مجموعة تغريدات عبر حسابها الخاص على موقع التواصل الاجتماعي «تويتر»: «بعد الكثير من التفكير و التفكير، اخذت قراري بالمضي قدما في تجربة جديدة، مغامرة جديدة....».

واضافت: «ساكون عضوا في لجنة تحكيم برنامج هواة وليس اي برنامج انه The X-Factor».

وتجدر الإشارة إلى وجود اسماء عدة متداولة في الإعلام من المرجح ان تنضم إلى اليسا وتعلن مشاركتها في البرنامج كالفنان وائل كفوري، الفنان عبدالله الرويشد، حسين الجسمي، كارول سماحة وتامر حسني.

يسرا توافق على «ملكية عامة»

يسرا

كعادتها كل عام، بدأت الفنانة يسرا التحضير مبكراً لمسلسلها الجديد الذي تطل به على جمهورها خلال شهر رمضان المقبل، والذي يحمل اسم «ملكية عامة»، ويكتبه السيناريست تامر حبيب، بينما رشح لإخراجه المخرج سميح النقاش الذي قدم عدة تجارب تلفزيونية من قبل آخرها «في غمضة عين» والذي لم ينته من تصويره بعد.

تامر يعكف حاليا على كتابة الحلقات العشر الأخيرة من المسلسل ومتوقع أن ينتهي منها مع بداية العام الجديد، حيث حددوا هذا الموعد لبدء جلسات العمل التحضيرية استعدادا لترشيح باقي الأبطال وانطلاق التصوير حتى يمكن الانتهاء من التصوير بالكامل قبل بداية شهر رمضان بوقت كاف. «ملكية عامة» تدور أحداثه في إطار اجتماعي حول سيدة من أسرة ثرية تهتم بالمهمشين والفقراء بشكل كبير وتدور الأحداث في إطار اجتماعي حولها وعلاقاتها بالآخرين.