بسبب المكياج أو تسريحات الشعر غير المناسبة

نجمات وقعن في فخ الإطلالات الفاشلة

المشاهدون وصفوا مكياج مي عز الدين بأنه بشع

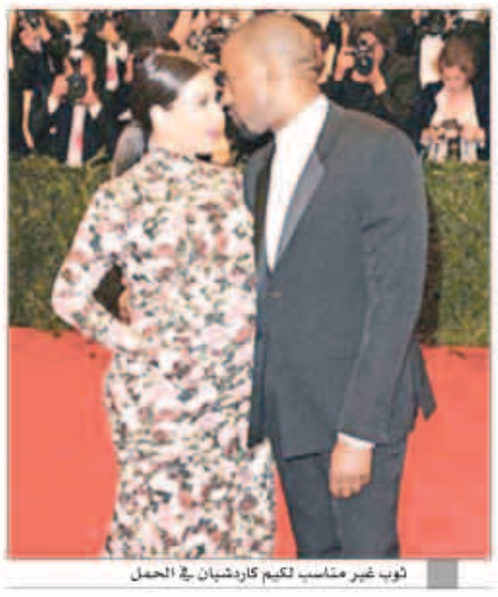
ثوب غير مناسب لكيم كاردشيان في الحمل

مكياج ليدي غاغا اظهرها بوجه شاحب للغاية

قد تلجأ فنانة إلى الإطلالات الغريبة من باب التجديد، ولكن تقع عدد من النجمات فريسة لإطلالات بشعة للغاية، وبعضها يكون مثيرا للاشمئزاز، ويكون السبب إما المكياج غير المناسب، أو اختيار فساتين أو تسريحات شعر لا تتلاءم مع عمر الفنانة تماما.

ليدي غاغا

الفنانة الأمريكية ليدي غاغا تصر في كل مرة تظهر فيها على الشاشة على إثارة علامات تعجب فيما يتعلق بإطلالاتها الغريبة للغاية، ولكن واحدة من أسوأ إطلالاتها هي التي ظهرت فيها بماكياج تظهر خلاله بوجه شاحب للغاية، وكأنها مريضة بينما ارتدت فستانا أسودا جعل إطلالتها باهتة أكثر.

مي عز الدين

على الرغم من أن المكياج الذي وضعته مي عز الدين في الصورة لأداء مشهد تمثيلي، إلا أنه نال الكثير من الانتقادات على صفحات التواصل، ووصفه الجمهور بأنه بشع.

ليندسي لوهان

ليندسي لوهان وكعادتها، بفضل عمليّات التجميل والبوتوكس وسوء اختيار ألوان المكياج، أضافت سنوات عديدة لعمرها الحقيقي.

غادة إبراهيم

للفنانة غادة إبراهيم تاريخ طويل في اختيار الفساتين والمكياج غير المناسب، وغالبا ما تعرضها اختياراتها لانتقادات لاذعة، ولعل أبرز الإطلالات السيئة تلك التي ظهرت بها في مهرجان القاهرة السينمائي الدولي حيث ارتدت فستانها الأبيض المنقوش والذي كان اختيارا غير موفق من جانبها على الإطلاق، وذلك بسبب تصميمه السيئ.

مادونا

في آخر اطلالاتها أثارت الفنانة الأمريكية مادونا اشمئزاز الجمهور ارتدت إكسسوار ذهبي في أسنانها، وهو الإكسسوار الذي انتقدته معظم وسائل الإعلام العالمية مؤكدين أنه لا يليق بعمر الفنانة الذي يتخطى 55 عاما.

مايلي سايروس

لم يصاب الجمهور بخيبة أمل فقط في مايلي سايروس جراء رقصها المثير في حفل توزيع جوائز MTV ولكن أيضا لتخليها التام عن براءتها المعروفة في إطلالتها، حيث كان العرض الذي قدمتة غير لائق أبدا لا من ناحية الحركات ولا من ناحية الملابس، لتنال بعد ذلك قدرا كبيرا من الانتقادات اللاذعة.

غادة عبد الرازق

على الرغم من أنها حرصت على ارتداء فستان أنيق خلال لقائها الأخير مع الإعلامي نيشان في برنامج «أنا والعسل»، إلا أن غادة عبد الرازق نالت قدرا كبيرا من السخرية جراء اختيارها تسريحة شعر غير مناسبة.

كيم كاردشيان

قبل أن تضع طفلتها الأولى، خيبت نجمة تلفزيون الواقع كيم كاردشيان آمال عشاق الموضة، حيث حضرت هي وصديقها كاني ويست إلى حفل رئيسة تحرير مجلة «فوغ» وعرابة الموضة آنا وينتور، وارتدت كيم ثوبا ضيقا مورّدا بالكامل مع قفازات وحذاء من نفس النقشة الموردة، ولم يكن الثوب مناسبا لها وهي في الحمل.

أمل عرفة تبحث عن حالها مع مروان خوري

أمل عرفة

طرحت الفنانة السورية أمل عرفة أغنيتها «دور ع حالي» إذاعيا، وكانت قد أنهت تصويرها بإدارة المخرج مصطفى برقاوي، بأحد استوديوهات دمشق، واستغرق يوما واحدا، ومن المتوقع أن تكون جاهزة للبث تلفزيونيا بمجرد الإنتهاء من عملية المونتاج.

الأغنية من كلمات أمل، وإنتاجها الخاص، ألحان مروان خوري، وتوزيع داني خوري، وتقول في مطلعها: «ركضت.. مدري أنا مدري قلبي ركض».

دور ع حالي هونيك يمكن بشي مفرق..يمكن تحت فية.. عايشة و مش عايشة

ماشية أو الدنيا اللي عم تمشي فيي.. « ركضت.. مدري أنا مدري قلبي ركض... دور ع حالي هونيك يمكن بشي مفرق... يمكن تحت فية عايشة ومش عايشة... ماشية أو الدنيا اللي عم تمشي فيي».

على صعيد آخر وبعد غياب عام كامل عن الدراما السورية، تعود أمل الموسم المقبل ككاتبة وممثلة،من خلال مسلسل تعكف على كتابته حاليا وعنوانه المبدئي «سايكو» وهو عمل اجتماعي معاصر.

يذكر أن العام الحالي كان الأول الذي تتغيب فيه أمل عرفة عن الدراما السورية منذ دخولها الوسط الفني قبل أكثر من عشرين عاما وغاب معها زوجها عبدالمنعم عمايري.

صور جديدة لشيلاء سبت على «تويتر»

شيلاء سبت

تحرص الفنانة وملكة الجمال البحرينية شيلاء سبت على أن تتواصل مع جمهورها بنشر صورها الجديدة على صفحتها بتويتر حيث نشرت مؤخرا صورتين لها تظهر مدى رشاقتها وأناقتها.

شيلاء ظهرت ترتدي جيبا باللون البمبي وكذلك حقيبة يد خاصة وغطاء الأيباد، وشنطة سفر بنفس اللون.

تنوعت التعليقات على الصورة منها ما رأى أنها فنانة متألقة وآخرون رأوا أنها مغرورة قصدت أن تبرز جمالها.

«جولدن جلوبز» تكرم المبدع وودي آلن

وودي آلن

قال منظمو جوائز «جولدن جلوبز» إنهم سيكرمون المخرج والممثل وكاتب السيناريو وودي آلن تقديرا لإسهاماته في صناعة السينما.

وأعلنت رابطة الصحافة الأجنبية في هوليوود أن آلن 77 عاما سيمنح جائزة «سيسيل بي ديميل لعام 2014 » عن مجمل أعماله تقديرا لإسهاماته المتميزة لعالم السينما في حفل توزيع جوائز «جولدن جلوبز» في دورتها الواحدة والسبعين.

وقال رئيس الرابطة ثيو كينجما «لا يوجد من هو أجدر بهذه الجائزة من وودي آلن». وتابع كينجما «لقد كانت إسهاماته في صناعة الأفلام مدهشة، انه حقا كنز دولي».

يذكر أن فيلم آلن «ميدنايت إن باريس» أو «منتصف الليل في باريس» حصل العام الماضي جائزة جولدن جلوب وجائزة أوسكار لأفضل سيناريو، ومن المقرر أن يقام حفل توزيع الجوائز في 12 يناير المقبل.

وصفوها بأنها تمثل إهانة لهن وتقلل من قيمتهن أمام الشباب

أغنية دنيا سمير غانم الجديدة تصدم الفتيات

دنيا سمير غانم

أثارت دنيا سمير غانم غضب عدد كبير من الفتيات بسبب أغنيتها الجديدة «واحدة تانية خالص» التي اعتبرت المنتقدات أنها تقلل من قيمة الفتاة أمام الشباب، بل وصفنها بأنها إهانة للفتاة المصرية.

وجاء في كلمات الأغنية التي أثارت غضب عدد كبير من الفتيات عبر مواقع التواصل الاجتماعي: «ده أنا بقيت بلبس على كيفه مبقولش لأ على حاجة بيعوزها. بقيت بشوف كل اللي بيشوفه والتعليمات بالحرف انفذها. ماهو خلاص سيطر على حياتي ومفيش ولاد غيره بكلمهم. لأ وكمان بينقي صاحباتي طب أعمل ايه مش عاجبه معظمهم».

واعتبرت فتيات كثيرات بأنّ الأغنية موجّهة إلى المراهقات كونها تتضمّن معاني سطحية تخطتها الفتاة الناضجة، مؤكّدات أنّ دنيا أخفقت في تقديم الأغنية، خصوصاً أنها تطرحها في أوّل ألبوماتها الغنائية. ورأت ناشطات أنّ كلمات الأغنية التي كتبها الشاعر أمير طعيمة، تدعو الفتاة إلى التنازل وإلغاء شخصيتها، في حين أشاد كثيرون خصوصاً الشباب بكلمات الأغنية، مؤكدين أنّها تعبّر عن مواصفات الفتاة التي يرغبون في الارتباط بها.

يذكر أنه رغم الهجوم عليها، حققت «واحدة تانية خالص» نسبة مشاهدة تجاوزت نصف مليون بعد 24 ساعة فقط من طرحها على اليوتيوب، علما أنها من ألبوم دنيا سمير غانم الأول الذي يحمل الاسم نفسه. ومن المقرر أن يطرح الأخير خلال الشهر الجاري.

الدليل الطبي
Medical Guide
للإعلان في الدليل الطبي الإتصال على إدارة إعلان جريدة الصباح
هاتف : 22452727-22452626 - فاكس 22452625

الدكتور / خالد جمال
عيادة الأمراض الباطنية والقلب
16 عاما خبرة في المستشفيات الكويتية
- أمراض القلب والشرايين (قصور الدورة الدموية وأمراض الشريان التاجي)
- ارتفاع ضغط الدم ومضاعفاته
- الأشعة التليفزيونية الملونة للقلب
- رسم القلب بالمجهود
- متابعة اضطرابات ضغط الدم و نبضات القلب ٢٤ ساعة
- أمراض الجهاز الهضمي والكبد
- أمراض الغدد الصماء والسكري والسمنة
- أمراض الجهاز التنفسي والربو وحساسية الصدر
- أمراض الكلى
- أمراض التمثيل الغذائي (الغدة الدرقية والنخامية)
مجانا فتح الملف لأول 100 عميل بمناسبة افتتاح العيادة
الهلال إنترناشيونال AL-HILAL INTERNATIONAL التميز في الرعاية الصحية DISTINCTION IN HEALTH CARE
نستقبل شركات التأمين
السالمية - شارع بغداد - ت: 25664548 - 25664342 - الخط الساخن: 25664569 - 25664570

شيخة انترناشيونال كلينك
بإشراف / د. عمرو العياد
عيادة الأسنان
د. أسامة نايف التلاوي
ابتسامة مثالية طالما حلمت بها
فتح ملف - استشارة مجانا
زراعة السن 195 د.ك
سن البورسلان 65 د.ك
سن الزركون 100 د.ك
علاج عصب أمامي 40 د.ك
حشوة تجميلية بالليزر 15 د.ك
تبييض زووم 3 60 د.ك
تنظيف اللثة والأسنان 15 د.ك
طقم علوي وسفلي 250 د.ك
نرحب بعملاء شركة الكويت للتأمين وشركة وأب ميد والشركات التابعة لها بالتعاون مع شركة كنزي الأهلية
ميدان حولي - خلف فندق كويت حياة - ت: 2 56 30 40 8

السالميه كلينيك
عيادة أمراض القلب والأوعيه الدمويه
د. صلاح الدين الغول
اختصاصي أمراض القلب والأوعية الدموية
خبرة طويلة بهذا المجال ورئيس وحدة عيادات أمراض القلب الخارجية بمستشفى الأمراض الصدرية (سابقا)
- تشخيص وعلاج جميع أمراض القلب - تشخيص وعلاج اضطراب ضربات القلب
- تشخيص وعلاج أمراض الشرايين التاجية والذبحة الصدرية
- تشخيص وعلاج ضغط الدم - تشخيص وعلاج أمراض صمامات القلب
- تشخيص وعلاج أمراض عضلة القلب وهبوط القلب - تخطيط القلب مع المجهود
- فحص القلب وصمامات القلب بالسونار - تسجيل ضغط الدم لمدة ٢٤ ساعة
- تخطيط ضربات القلب لمدة (٢٤ - ٤٨ ساعة) للاتصال 99669330
عيادة طب الفم والأسنان Dental Clinic
بمناسبة موسم الصيف بأسعار مميزة
تنظيف وتلميع الأسنان 15 K.D.
الحشوات التجميلية 15 K.D.
تجميل الأسنان وتسكير المسافات بقشرة
فتح الملف والاستشارة مجانا
بالإضافة الى تركيبات الزركيون + مع العلاجات الأخرى ، علاج عصب - خلع
للاتصال 99148976
السالمية - شارع بغداد - ت: 25727004 - 25728004 - داخلي: 302 - موبايل 99669330
المواعيد : السبت الى الأربعاء من 9 صباحا الى 1 ظهرا
ومن 4 مساء الى 8:30 مساء - الخميس: من 9 صباحا الى 3 عصرا