العربي يتجه اليوم إلى القاهرة لبدء المعسكر التدريبي

النادي العربي

يغادر وفدا الفريق الأول لكرة القدم بالنادي العربي، وفريق تحت 19 سنة بالنادي، اليوم الثلاثاء متجهين إلى العاصمة المصرية القاهرة التي تستضيف المعسكر التدريبي للفريقين الذي يمتد لأسبوعين.

ويترأس وفد العربي نائب رئيس جهاز الكرة خليل البلام، ويضم الفريق الأول 29 لاعبا، ليس من بينهم حسين الموسوي الذي سيلتحق بالوفد بعد ذلك، والحارس حميد القلاف المنقطع عن التدريبات منذ بداية الموسم الحالي، بينما يضم فريق تحت 19 سنة 18 لاعبا.

من جانبه أكد مشعل العبكل المنسق الإعلامي للعربي أن الفريق سيقيم تدريباته اليومية على مرحلتين صباحية يتم خلالها التركيز على رفع الأحمال البدنية ومسائية يتم خلالها إجراء التدريبات الفنية للاعبين بقيادة المدرب محمد إبراهيم.

وأشار العبكل إلى خوض الفريق لبعض المباريات الودية يتراوح عددها من 3 إلى 4 مباريات سيتم تحديدها خلال الفترة المقبلة مع بعض الفرق المصرية بالتنسيق مع الجهة المنظمة للمعسكر.

وتمنى العبكل أن يحقق المعسكر المردود المطلوب للمدرب محمد إبراهيم من خلال تجهيز جميع اللاعبين بالشكل المطلوب سواء على المستوى الفني أو البدني استعدادا للموسم الجديد بالإضافة إلى الوقوف على التشكيلة الأساسية التي سيتم الاعتماد عليها.

وأوضح العبكل أن الجهاز الفني للفريق الأول سيتابع بشكل متواصل استعدادات فريق تحت 19 سنة وذلك للوقوف على مستويات لاعبيه الذين سيكونون بمثابة البدلاء للعناصر الأساسية في الفريق الأول عند الحاجة مؤكدًا على امتلاك العربي للعناصر القادرة على الدفاع عن اسمه الكبير والظهور بالشكل المطلوب.

الشمري : نتطلع لاستكمال الصفوف قبل معسكر صربيا

ماهر الشمري

أكّد ماهر الشمري، مدرب التضامن، أنّ العمل قائم على قدم وساق بالفروانية من أجل استكمال الصفوف قبل الخروج إلى معسكر صربيا، اعتبارًا من 20 أغسطس الجاري، لمدة أسبوعين؛ استعدادًا للموسم الجديد.

كان التضامن، واجه الساحل مساء اليوم، وفاز (5-2)، بإقدام يوسف العنيزان «هاتريك»، ومشعل الشمري، وسلمان أشكناني.

وقال الشمري، إنّ صفوف التضامن في طريقها لاستقبال بعض المحترفين الجدد من البرازيل، وأفريقيا، على أن يتم اصطحابهم مع الفريق في معسكر صربيا.

وأضاف الشمري، أنّه كأي مدرب يطمح لاستكمال كل ما يخص الفريق مبكرًا، إلا أن الأمور تسير بصورة مرضية نحو هذا الهدف.

وشدد مدرب التضامن على أنّ الأيام القليلة المقبلة ستشهد وضوح الرؤيا فيما يخص قائمة الفريق للموسم الجديد.

وأبدى الشمري، رضاه عن أداء اللاعبين في فترة الإعداد الأولى، وما تحقق من فوز على خيطان، والساحل.

كان التضامن، حقق الفوز في مباراته الودية الأولى على حساب خيطان (3-0). يذكر أنّ التضامن، حقق المركز الثامن بالدوري الممتاز في الموسم الماضي، ليستمر بين الكبار في الموسم الحالي، فيما هبطت 7 فرق أخرى لدوري الدرجة الأولى.

خسارة فيدرر تدفعه لإعادة النظر في جدول مشاركاته

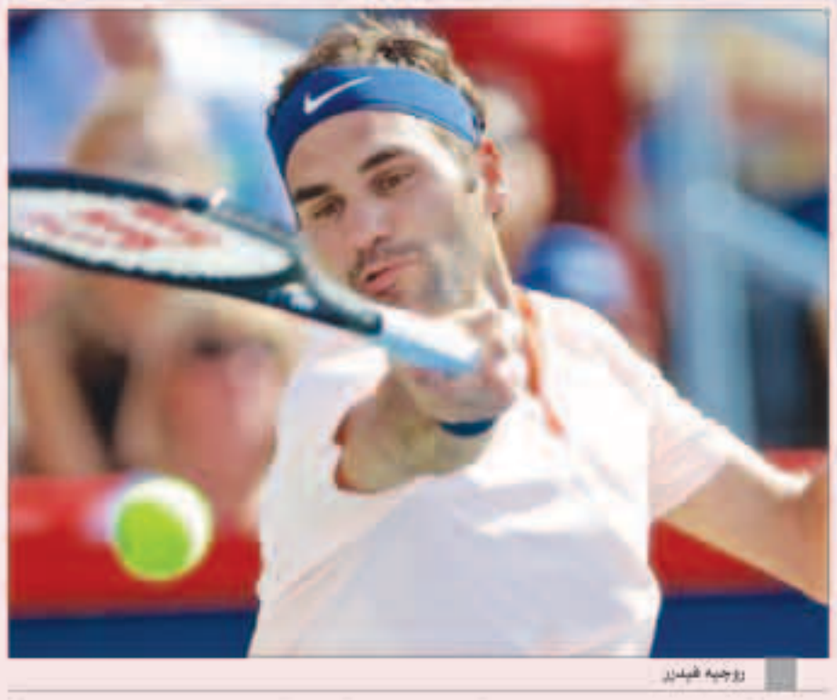
روجيه فيدرر

رغم أن النجم السويسري روجيه فيدرر المصنف الثالث على العالم أكد أنه يتمتع بحالة بدنية جيدة، جاءت هزيمته أمام الألماني الشاب الكسندر زفيريف أمس الأحد في نهائي بطولة مونتريال لتنس الأساتذة، لتدفعه إلى إعادة النظر في جدول مشاركاته بما يصب لمصلحة مشاركته في بطولة أمريكا المفتوحة.

وقدم فيدرر عروضا جيدة خلال بطولة مونتريال، التي شهدت ظهوره الأول على الملاعب منذ تحقيق الرقم القياسي بإحراز لقبه الثامن في بطولة ويمبلدون، الذي رفع رصيده من الألقاب في بطولات جراند سلام إلى 19 لقبا.

وبعد خسارة لقب مونتريال بالهزيمة أمام زفيريف في النهائي 3 / 6 و4 / 6، توجه فيدرر مباشرة إلى سينسيناتي لكنه قرر منح نفسه الوقت الكافي للتفكير بشأن خياراته والتعديلات المحتملة في جدول مشاركاته بحيث تصب لمصلحة لياقته في بطولة أمريكا المفتوحة.

وقال فيدرر عقب انتهاء المباراة أمس: «سأسافر إلى سينسيناتي الليلة، وسأتخذ قرارا خلال اليومين المقبلين، حيث أقيم حالتي بعد اللعب لخمسة أيام هنا، وسأقرر ما إذا كان بإمكاني المشاركة في سينسيناتي أم لا».

وأضاف: «شعرت بحال جيد طوال الأسبوع، ربما شعرت بشيء من الألم في العضلات وغيرها، ولكن هذا طبيعي في العودة للملاعب بعد فترة غياب، خاصة الملاعب الصلبة. فالعودة تشكل صدمة للجسم بعد فترات الإجازة والتدريبات».

وتابع: «علينا الانتظار وتقييم حالتي خلال اليومين المقبلين».

وتزامنا مع غياب البريطاني آندي موراي والصربي نوفاك ديوكوفيتش والسويسري ستانيسلاس فافرينكا بسبب الإصابات، عاش فيدرر ونادال فترة تألق واقترب كل منهما بشكل كبير من انتزاع صدارة التصنيف العالمي من موراي.

وكان نادال بحاجة إلى الوصول للدور قبل النهائي ببطولة مونتريال لانتزاع الصدارة لكنه خرج من الدور الثالث، إلا أن الفرصة لا تزال متاحة أمامه وفيدرر للتقدم إلى صدارة التصنيف من خلال نتائجهما ببطولة سينسيناتي التي تشكل آخر مرحلة استعدادية مهمة قبل أمريكا المفتوحة.

وكشف فيدرر طموحه قائلا: «سيكون أمرا مذهلا أن أتوج بلقب أمريكا المفتوحة وأعود لصدارة التصنيف العالمي.. سأفكر مليا فيما يتيح لي أفضل فرصة ممكنة في نيويورك.. اليومان المقبلان مهمان للغاية بالنسبة لي لاتخاذ القرار بشأن سينسيناتي».

وأكمل: «الفوز بلقبي الثالث في جراند سلام خلال هذا الموسم ورفع رصيدي إلى 20 لقبا سيكون أمرا مذهلا بالتأكيد».

ولم يبد فيدرر خيبة أمل كبيرة بعد خسارته في نهائي مونتريال، وصرح قائلا: «لقد كانت مشاركة إيجابية، فلم أكن أتوقع الوصول للنهاية. كان استمرارا لسلسلة من النتائج الجيدة هذا العام.. فخوض النهائي هو أمر جيد ، رغم أنني أشعر بشيء من خيبة الأمل للهزيمة به. أعتقد أنه كان بإمكاني تقديم الأفضل».

وتابع: «كنت أود الصراع بشكل أكثر قوة. وأتيحت لي الفرص، لكن زفيريف لعب بشكل جيد للغاية. لقد قدم بطولة جيدة.. أقدم له التهنئة. لقد كان أفضل مني في هذه المباراة».

وخاض فيدرر ست مباريات نهائية هذا الموسم حقق خلالها خمسة انتصارات مقابل هزيمة واحدة، علما بأنه خاض إجمالي 38 مباراة هذا الموسم حقق فيها 35 انتصارا مقابل ثلاث هزائم.

وقبل المباراة النهائية التي أقيمت الاثنين، كان فيدرر قد حقق 16 انتصارا متتالية ليعادل أكبر سلسلة انتصارات سابقة له والتي حققها في 2012.

أما زفيريف 20 / عاما / فقد رفع عدد انتصاراته هذا الموسم إلى 46 وقد خاض أمس النهائي السادس له في الموسم وكان الفوز هو الرابع مقابل هزيمتين.

وحرم زفيريف النجم فيدرر من تحقيق اللقب رقم 94 في مسيرته، وقد تعادل معه هذا الموسم برصيد خمسة ألقاب لكل منهما.

مواجهة النصر والاتفاق تخطف الأضواء في الجولة الثانية للدوري السعودي

مواجهة سابقة بين النصر والاتفاق

تنطلق اليوم الثلاثاء، الجولة الثانية من دوري جميل السعودي للمحترفين، بمباراة واحدة، عندما يحل الهلال ضيفا ثقيلا على التعاون في بريدة.

ويتوقف الدوري لمدة شهر، اعتبارا من يوم السبت المقبل، على أن تستأنف المباريات يوم 14 سبتمبر المقبل.

وخلال فترة التوقف سيخوض الهلال وأهلي جدة دور الثمانية من دوري أبطال آسيا (ذهابا وإيابا)، فيما يلعب المنتخب السعودي آخر مباراتين له في التصفيات الآسيوية المؤهلة لمونديال روسيا 2018.

ويحل المنتخب يوم 29 أغسطس الجاري، ضيفا على الإمارات، ثم يستقبل اليابان يوم 5 سبتمبر المقبل في جدة، في ختام التصفيات.

بالعودة لمنافسات الدوري ، نجد أن الجولة الثانية، تضع اتحاد وأهلي جدة، تحت ضغط جماهيري كبير، بعد أن تعرض الفريقان لهزيمتين.

يستضيف التعاون المنتشي برباعية الفتح، حامل اللقب الهلال، وهو اختبار صعب للاعبي المدرب البرتغالي جوميز ، لكن الثقة التي اكتسبها اللاعبون والجهاز الفني بعد مباراة الفتح، والمساندة الجماهيرية المتوقعة، ستكون أهم أسلحة التعاون.

في المقابل فإن الهلال رغم أنه حقق فوزا مهما على الفيحاء الصاعد الجديد للدوري، إلا أن البطل احتاج ضربة جزاء ليسجل هدف الترجيح.

وتستكمل المباريات يوم الخميس، فيلعب الأهلي الذي يواجه مدربه الأوكراني ريبروف، ضغوطاً هائلة بعد الخسارة أمام الاتفاق، فريق الفتح.

ويعود للأهلي محمد عبد الشافي، لإصابة منصور الحربي، وسيغيب أيضا تيسير الجاسم، بعد تعرضه لإصابة في تدريب الأمس.

أما الفتح فليس أمامه خيارات كثيرة، بعد الرباعية القاسية التي مني بها أمام التعاون ، وسيعمل الفريق على الخروج على الأقل بنقطة.

وستتجه الأنظار يوم السبت، في ختام منافسات الجولة إلى المجمعة، عندما يستضيف الفيحاء اتحاد جدة الجريح، خاصة بعد المستوى المميز للفريق الصاعد حديثا للدوري، بينما سيجد الاتحاد نفسه أمام تحد صعب لعلاج جراح ثلاثية الباطن.

فيما ستكون مباراة النصر والاتفاق، واحدة من أبرز منافسات الأسبوع، فالاتفاق توج بدورة تبوك، ثم فاز على الأهلي، ويريد أن يبحث عن دور مؤثر في دوري جميل، بينما النصر الذي سيخوض الجولة بفريق كل عناصره من المحليين، قدم شوطا استثنائيا أمام الفيصلي توجه بالفوز بثلاثية ثمينة.

وفي بقية المباريات يلتقي الرائد مع الفيصلي يوم الخميس، والباطن مع أحد يوم الجمعة، والشباب مع القادسية يوم السبت.

لجنة الانضباط تغرم 3 أندية سعودية وتوقف لاعب الفيصلي

وقعت لجنة الانضباط السعودية، غرامات على أندية الأهلي والاتفاق والفيحاء، إلى جانب إيقاف وتغريم سعيد الربيعي لاعب الفيصلي، بسبب مخالفات في الجولة الأولى من المسابقة.

وجاءت العقوبات كالتالي:

– إلزام النادي الأهلي بدفع غرامة 10 آلاف ريال، نظير تأخر لاعبيه في الدخول إلى أرض الملعب أمام الاتفاق، خلال المباراة التي انتهت بفوز الأخير 2-1.

– إلزام نادي الاتفاق بدفع غرامة 10 آلاف ريال، نظير تأخر لاعبيه في الدخول إلى أرض الملعب بنفس المباراة.

– إلزام نادي الفيحاء بدفع غرامة 10 آلاف ريال، نظير حصول ستة من لاعبيه على بطاقات صفراء أمام الهلال، في اللقاء الذي انتهى بفوز الأخير 2-1.

وكانت مباراة الهلال والفيحاء، قد شهدت إشهار الحكم تركي الخضير 8 بطاقات صفراء، اثنتان منها لعبد الله عطيف ومحمد البريك لاعبي «الزعيم»، و6 للفيحاء نالها كل من: روني فيرنانديز وحسن معاذ وإيميليو إيزاجوير والكساندروس تزيوليس وعبد الرحمن البركة وعبد الكريم القحطاني.

– إيقاف لاعب فريق الفيصلي سعيد الربيعي مباراة واحدة وإلزامه بدفع 10 آلاف ريال، نظير اللعب العنيف في مباراة فريقه أمام النصر التي انتهت بفوز الأخير (3-1).

وتدخل الربيعي، المعار من الأهلي للفيصلي، بقوة على ساقي محمد السهلاوي مهاجم النصر، في الدقيقة الأخيرة من الوقت البديل، ليشهر الحكم بطاقة حمراء مباشرة في وجهه.