ضمن منافسات دوري أبطال أوروبا

شبح الوداع المبكر يهدد جيرمان أمام دورتموند

دقّت ساعة الحقيقة أمام باريس سان جيرمان الفرنسي الذي يواجه خطر الخروج من دور المجموعات في دوري أبطال أوروبا لكرة القدم للمرة الأولى منذ ان استحوذت على ملكيته دولة قطر عام 2011، عندما يحل ضيفا على بوروسيا دورتموند الألماني اليوم في منافسات المجموعة السادسة.

وحده دورتموند ضمن التأهل عن هذه المجموعة حتى الآن، حيث يحتل صدارتها برصيد 10 نقاط، في حين يأتي سان جيرمان ثانيا مع 7 نقاط ونيوكاسل الانكليزي وميلان الايطالي برصيد 5 نقاط لكل منهما.

الفوز وحده يضمن لسان جيرمان مرافقة دورتموند الى الدور ثمن النهائي، بصرف النظر عن نتيجة المباراة الثانية، كما انه يمنحه صدارة الترتيب أيضا وبالتالي تحاشي مواجهة فريق قوي في الدور المقبل.

ولخّص مدرب سان جيرمان الاسباني لويس إنريكي وضعية فريقه بالقول «الأمر الأكثر أهمية هو التركيز على انفسنا. اذا فزنا سننهي دور المجموعات في المركز الأول، لكن حتى لو خسرنا نستطيع التأهل الى الدور التالي. الامور معقدة جدا لكني آمل في جعل الامور اكثر سهولة من خلال تحقيق الفوز».

وسيتأهل فريق العاصمة إذا تعادل ولم يفز نيوكاسل على ميلان، أو حتى إذا خسر بشرط انتهاء مباراة نيوكاسل وميلان بالتعادل.

استهل فريق العاصمة الفرنسية الذي بلغ نهائي المسابقة القارية مرة واحدة وخسر أمام بايرن ميونيخ الالماني عام 2020، بقوة من خلال فوزه على دورتموند بالذات 0–2، لكنه سقط سقوطاً مدوياً امام نيوكاسل 4–1 في الجولة التالية ثم فاز على ميلان 0–3 قبل أن يخسر أمامه 2–1 ثم يتعادل مع نيوكاسل 1–1.

وأدّى خروج سان جيرمان من الدور ثمن النهائي في الموسمين الماضيين الى اقالة المدربين الأرجنتيني ماوريسيو بوكيتينو والفرنسي كريستوف غالتييه تباعاً، وقد يلقى انريكي المصير ذاته في حال الخروج المبكر.

ومنذ ان استحوذت شركة قطر للاستثمارات الرياضية على ملكيته، وضع مسؤولو الدولة الخليجية نصب اعينهم الفوز باللقب الأوروبي المرموق، لكن رغم التعاقد مع أفضل اللاعبين امثال السويدي زلاتان إبراهيموفيتش والأرجنتيني ليونيل ميسي والبرازيلي نيمار والفرنسي كيليان مبابي، ومع أبرز المدربين أمثال الايطالي كارلو انشيلوتي والألماني توماس توخيل، لم ينجح النادي في احراز اللقب القاري.

كما انه تعرّض خلال السنوات الأخيرة لهزائم قاسية لا سيما الريمونتادا أمام برشلونة الاسباني عام 2017، والخسارة على أرضه امام مانشستر يونايتد الانكليزي 3–1 بعد ان تقدم ذهابا 0–2 عام 2019، ثم خسارة النهائية امام بايرن عام 2020 فالخروج أمام ريال مدريد عام 2022.

في المقابل أكّد قطب دورتموند ماتس هوملس بان فريقه لن يتهاون رغم ضمان بطاقة التأهل «نريد ان نحسم المركز الأول وتحاشي الفرق القوية جداً. لا نريد الخروج من الدور ثمن النهائي».

مصير مبابي

لم يعد خافياً على الاطلاق رغبة ريال مدريد في الحصول على خدمات مبابي، لكن سان جيرمان نجح اقله حتى الآن في الحفاظ على جوهرته بعد اختلافات في وجهات النظر الصيف الماضي وعدم تجديد المهاجم لعقده ما أدى إلى استبعاده عن جولة الفريق في اليابان واستبعاده عن الفريق الأول في التدريبات التي سبقت انطلاق الموسم الحالي ثم عن المباراة الأولى قبل أن تسوى الأمور بين الطرفين.

وضرب مبابي بقوة هذا الموسم، فسجل 15 هدفاً في الدوري الفرنسي ويتصدر ترتيب الهدافين بالاضافة إلى 3 أهداف في دوري الأبطال.

ولا شك بأن خروج سان جيرمان مبكرا سيجعل مبابي يبحث مستقبله جدياً في الأشهر المقبلة، لا سيما بأن رغبته هي البحث عن المجد الأوروبي وهو أمر قد لا يتحقق له مع فريقه الحالي.

وكشف تقرير صحافي فرنسي، عن خطط إدارة باريس سان جيرمان، حال خروجه مبكرا من دوري أبطال أوروبا.

وأكدت صحيفة «ليكيب» الفرنسية، أنه إذا تم إقصاء «بي إس جي» من دوري أبطال أوروبا، فلن يكون لويس إنريكي مدرب الفريق مهددا.

وأضافت الصحيفة أن الفريق الباريسي ليس في مأمن من توديع دوري الأبطال، وهو فشل لن يخلو من عواقب، لكنه لن يؤدي بالضرورة إلى إعادة هيكلة كبيرة داخل الفريق.

وكان إنريكي (53 عاما) قد وقع عقدا مع النادي الباريسي في الصيف الماضي، مدته موسمين، مع بند التمديد لعام ثالث حتى 2026.

ويحتل «بي إس جي» وصافة المجموعة السادسة برصيد 7 نقاط، قبل أن يخرج لملاقاة المتصدر بوروسيا دورتموند (10 نقاط) الذي ضمن بطاقة الصعود الأولى من مجموعة الموت.

ويعد سان جيرمان مهددا بالخروج من دوري الأبطال حال تعادله أو خسارته في ألمانيا، حيث يتساوى منافساه ميلان الإيطالي ونيوكاسل يونايتد الإنكليزي برصيد 5 نقاط.

كما استقر لويس إنريكي المدير الفني لباريس سان جيرمان، على حل لأزمة سببها عثمان ديمبلي مهاجم الفريق.

وفي هذا الصدد، كشفت صحيفة لو باريزيان، التشكيل المتوقع لسان جيرمان في المباراة المرتقبة ضد بوروسيا دورتموند الألماني في ختام مرحلة المجموعات.

ويغيب ديمبلي عن مواجهة بي إس جي ضد دورتموند، مساء اليوم، بسبب الإيقاف لتراكم البطاقات الصفراء.

وأشارت الصحيفة إلى أن المدرب الإسباني ينوي الدفع بثلاثي هجومي، مكون من كيليان مبابي وكولو واني ولي كانج إن، الذي سيحل محل ديمبلي في الجهة اليمنى.

وفي خط الوسط سيتواجد الثلاثي فيتينيا ومانويل أوجارتي ووارن زايير إيمري، خلفهم الرباعي لوكاس هرنانديز ونوردي موكيلي وماركينيوس وأشرف حكيمي، ودوناروما في حراسة المرمى.

وختمت الصحيفة بأن المدافع السلوفاكي ميلان سكرينيار سيبدأ المباراة على مقاعد البدلاء.

ملحمية بين جيرمان ودورتموند

مباريات اليوم

الفريقان	التوقيت	القناة
دوري أبطال أوروبا		beIN sports
لايبزيغ x يونغ بويز	20:45	
سرفينا زفيزدا x مانشستر سيتي	20:45	
أتلتيكو مدريد x لاتسيو	23:00	
سيلتك x فينورد	23:00	
رويال أنتويرب x برشلونة	23:00	
بورتو x شاختار دونيتسك	23:00	
نيوكاسل x ميلان	23:00	
بوروسيا دورتموند x باريس سان جيرمان	23:00	

التعادل يحسم موقعة غرناطة وبيلباو «المستأنفة»

جانب من مباراة غرناطة وأتلتيك بيلباو

حسم التعادل الإيجابي المباراة التي جمعت بين غرناطة وضيفه أتلتيك بيلباو (1–1)، بعدما بدأت مساء الأحد وتوقفت لوفاة مشجع بسكتة قلبية، واستكملت بعد 24 ساعة، في ختام منافسات الجولة ال16 من الليغا.

وعلى ملعب (نويفولوس كارمينيس)، تقدم الضيوف مبكرا بهدف من توقيع إينياكي ويليامز بعد 6 دقائق على انطلاق صافرة البداية.

وفي بداية الشوط الثاني، أهدت النيران الصديقة أصحاب الأرض هدف التعادل (1–1)، بعدما سجل اينييجو رويز دي جالاريتا هدفا بالخطأ في مرماه في الدقيقة 55.

وبهذه النتيجة، رفع بيلباو رصيده إلى 29 نقطة بالمركز ال5، في حين أضاف غرناطة نقطة إلى جعبته، رافعا رصيده إلى 8 نقاط بالترتيب قبل الأخير.

على جانب اخر حسم التعادل السلبي المباراة التي جمعت بين رايو فاليكانو وضيفه سيلتا فيغو (0–0) على ملعب (تيريزا ريفيرو).

وبهذا التعادل، تقاسم الفريقان نقاط اللقاء، ليرفع فاليكانو رصيده إلى 20 نقطة بالمركز ال10، وزاد فيغو رصيده إلى 10 نقاط بالترتيب 18.

«فيفا» يعلق على واقعة «اللكمة» في الدوري التركي

رئيس نادي أنقرة جوجو يلكم الحكم في وجهه

علق الاتحاد الدولي لكرة القدم «فيفا»، على واقعة اللكمة التي تلقاها أحد الحكام في الدوري التركي.

وكان فاروق كوكا، رئيس نادي أنقرة جوجو، قد وجه لكمة قوية للحكم خليل أوموت ميلير، الذي أدار مواجهة فريقه أمام تشايكور ريزا سبور (1–1)، في الجولة 15 للمسابقة.

وتسببت لكمة رئيس النادي في إسقاط الحكم على أرض الملعب، ما أثار مشاهد فوضوية عقب انضمام اللاعبين والمسؤولين للمشاجرة أو لمحاولة التدخل من أجل فض الاشتباك.

وكان ميلير قد طرد لاعبا من كل فريق خلال اللقاء، الذي شهد تقدم أنقرة جوجو 0–1، قبل أن يدرك ريزا سبور التعادل في الدقيقة 7+90.

وقال جياني إنفانتينو، رئيس «فيفا»: «لا مكان على الإطلاق للعنف في كرة القدم، سواء داخل الملعب أو خارجه».

وأضاف: «الأحداث التي أعقبت مباراة الدوري التركي الممتاز بين أنقرة جوجو وتشايكور ريزا سبور غير مقبولة على الإطلاق، وليس لها مكان في رياضتنا أو مجتمعنا».

وتابع: «دون حكام المباريات لا توجد كرة قدم. يجب أن يتمتع الحكام واللاعبون والمشجعون والأجهزة الفنية بالسلامة والأمان للاستمتاع باللعبة».

واختتم: «أدعو السلطات المعنية لضمان تنفيذ هذا الأمر واحترامه بصرامة على جميع المستويات».

كالياري يتفوق على ساسولو في الدوري الإيطالي

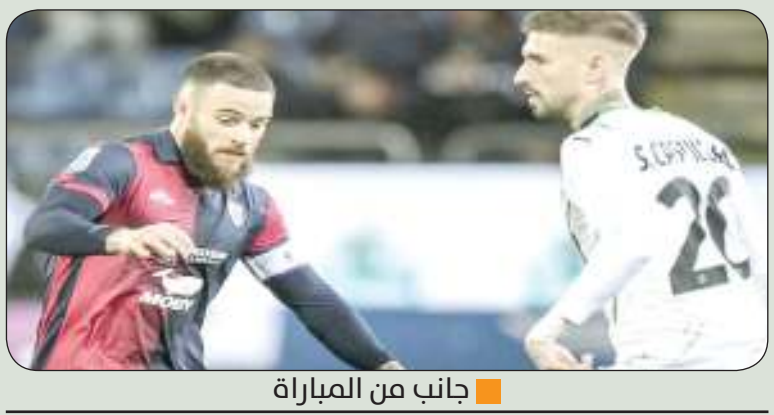
جانب من المباراة

فاز كالياري على ضيفه ساسولو (1–2)، ضمن منافسات الجولة 15 من الدوري الإيطالي.

تقدم ساسولو عن طريق مارتن إيرليك في الدقيقة السابعة، قبل أن يدرك جيانلوكا لابادولا التعادل لكالياري في الدقيقة الرابعة من الوقت المحتسب بدلا من الضائع للشوط الثاني.وفي الدقيقة التاسعة من الوقت المحتسب بدلا من الضائع للشوط الثاني، سجل ليوناردو بافوليتي الهدف الثاني لكالياري. ورفع كالياري رصيده إلى 13 نقطة في المركز السادس عشر، بفارق نقطة خلف ساسولو صاحب المركز الخامس عشر.

ديبالا يغيب مباراتين عن روما

تدور التكهنات خلال الساعات القليلة الماضية حول طبيعة الإصابة التي ألمت بنجم روما، الأرجنتيني باولو ديبالا، أمام فيورنتينا.

وشارك ديبالا أساسيا ضد فيولا لمدة 25 دقيقة صنع خلالها هدف "الذئاب" في لقاء الجولة 15 بالدوري الإيطالي الذي انتهى (1–1).

ووفقا لشبكة "سكاي سبورت إيطاليا"، فإن ديبالا تعرض لإصابة في العضلة المثنية اليسرى، مؤكدة أنها "ليست خطيرة".

وأوضحت: "النجم الأرجنتيني توقف عن اللعب مباشرة عقب الإصابة لتجنب حدوث أي مضاعفات نظرا لمعرفته بتاريخه مع الإصابات".

وأشارت إلى أنه "من المقرر أن يخضع ديبالا لمزيد من الفحوصات الطبية خلال الساعات المقبلة، ومن المتوقع أن يغيب لمدة 10 أيام".

وسيغيب ديبالا عن مباراتي روما المقبلتين أمام شيريف بالدوري الأوروبي، ثم بولونيا بالدوري الإيطالي، وستكون عودته ضد نابولي في 23 ديسمبر الجاري.