رونالدو يقود الريال للفوز على بازل بهدف

جانب من مباراة ريال مدريد وبازل

حقق فريق ريال مدريد الإسباني فوزا باقل مجهود على مضيفه بازل السويسري بهدف يتيم في المباراة التي جمعت الفريقين على ملعب «سانت جاكوب بارك» في الجولة الخامسة من المجموعة الثانية لدوري ابطال أوروبا.

سجل كريستيانو رونالدو هدف المباراة الوحيد في الدقيقة 35، ليحقق الريال العلامة الكاملة بخمسة انتصارات متتالية، بينما بقي بازل في المركز الثاني برصيد 6 نقاط، مستفيدا من تعادل ليفربول خارج أرضه مع لودوجوريتس رازجراد البلغاري 2-2، ليتساوا برصيد 4 نقاط.

اجرى كارلو انشيلوتي المدير الفني للريال اربعة تعديلات على التشكيلة الأساسية مستغلا حسم التاهل لدور الـ16 من الجولة الماضية، حيث أشرك الحارس الكوستاريكي كيلور نافاس لأول مرة في دوري الأبطال، إضافة إلى الظهيرين الفارو اربيلوا وفابيو كوينتراو، والفرنسي رافائيل فاران، لإراحة الثلاثي داني كارباخال، مارسيلو، وبيبي.

سيطر الفريق الملكي على مجريات الشوط الأول، ولكن عابه البطء الشديد، حيث تأثر ثنائي الارتكاز إسكو وتوني كروس بالضغط الشديد من لاعبي بازل، مما خلق نوعا من العزلة بينهما وبين الرباعي الهجومي كريستيانو رونالدو، جاريث بيل، خاميس رودريجيز، وكريم بنزيما، وكانت الفرصة قليلة للغاية على المرمى السويسري عبر محاولات فردية من بيل ورونالدو.

على الجهة الأخرى اعتمد باولو سوزا على إغلاق المساحات امام نجوم الريال، معتمدًا على لاعب الوسط المصري محمد النني بمعاونة فابيان شار، كما منح مهاما دفاعية إضافية لمهاجميه، وشكلت تحركات ديرليس جونزاليس، شكيلزين جاشي ولوكا زوفي مع رأس الحربة الوحيد بريل إيمبولو إزعاجا لدفاع الملكي.

لم يستمر صمود أصحاب الأرض سوى 35 دقيقة، حيث راوغ كريم بنزيما مدافع بازل بمهارة، وأهدى الكرة لرونالدو ليضعها في الشباك بسهولة، محرزاً الهدف رقم 71 له في دوري ابطال أوروبا معادلا رقم راؤول جونزاليس.

نشط الفريق السويسري بعد الهدف الذي هز شباكه، وتخلى عن حذره الدفاعي، ليتحرك نحو الهجوم، حيث سدد ديرليس جونزاليس كرة انقذها كيلور نافاس، قبل أن يطلق الحكم الصافرة معلنا تفوق حامل اللقب في الشوط الأول.

تحسن اداء الفريقين في الشوط الثاني، وزادت المحاولات الخطيرة على المرمين، وسعى بازل لإدراك التعادل وإنقاذ فرص تاهله للدور الثاني، وأضاع لاعبه جاشي اكثر من فرصة، اخطرها كرة لمست يد سيرخيو راموس وسط اعتراضات شديدة للمطالبة بركلة جزاء، كما انفرد إيمبولو بالمرمى، ولكن نافاس حافظ على نظافة شباكه ببراعة.

الفريق الملكي لم يكتف بالمشاهدة، بل انتفض في بعض الأوقات لإنقاذ كبريائه، حيث سدد رونالدو ركلة حرة انقذها الحارس ببراعة، قبل أن يحرمه القائم الأيمن من إحراز هدف ثان، كما سدد جاريث بيل كرة قوية في العارضة.

اجرى انشيلوتي تبديلين لتدعيم دفاعاته، حيث دخل إياراميندي مكان بنزيما، ومارسيلو مكان رودريجيز، وأخيرا ناتشو مكان إسكو، إلا أن الفريق السويسري لم يهدأ، وواصل بحثه عن التعادل، عبر تسديدة قوية للمصري احمد حمودي الذي حل بديلا في الشوط الثاني، وشكل إزعاجا ملحوظا بتحركاته في الجناح الأيمن، واضاع اخطر الفرص في الدقيقة 94، إلا ان الميرينجي تماسك، ليحصد الفوز والنقاط الثلاثة.

آرسنال يضمن تأهله بهدفين في دورتموند

استطاع آرسنال الإنجليزي حجز بطاقة التاهل إلى دور الـ16 من دوري إبطال أوروبا بعد أن حقق انتصارا رائعا على ضيفه بوروسيا دورتموند بهدفين نظيفين في الجولة الخامسة وقبل الأخيرة من دور المجموعات. وجاء فوز الجانرز بهدفي سانوجو في الدقيقة الأولى وسانشيز في الدقيقة 57 ليرفع رصيده إلى 10 نقاط في المركز الثاني بفارق نقطتين عن متصدر المجموعة دورتموند. وبدأ شوط المباراة الأول سريعا للغاية بهدف أول لآرسنال عبر بابا سانوجو في الدقيقة الأولى، تبعه تناوب على السيطرة مع هجمات سريعة من كلا الفريقين، إلا أن الفرص لم تسفر عن أية أهداف.

وكانت أبرز هجمات بوروسيا دورتموند في الدقيقة 18 من عرضية قوية من لوكاس بيتشيك عبرت حارس آرسنال مارتينيز وكانت بحاجة فقط للمسة من تشيرو إيموبيلي الذي حاول اللحاق بها ولكنه فشل، لتخرج إلى ركلة مرمى.

وتبع هذه الفرصة هدوء نسبي في مجريات المباراة، كسره هنريخ مخيتاريان عندما كان على أعتاب الهدف الأول لولا تألق مارتينيز وإبعاده هدفاً محققاً في الدقيقة 38.

أما الشوط الثاني، فجاءت بدايته هادئة على عكس الأول تماما، حتى الدقيقة 53 التي شهدت أكثر فرص المباراة خطورة لآرسنال من تصويبة صاروخية ولا أروع لشامبرلين ارتطمت بالعارضة وذهبت خارج الملعب.

وكان آرسنال المستحوذ الأكبر على الكرة، ونتيجة لضغطه الكبير، تمكن من إحراز الهدف الثاني بعد تسديدة نموذجية من أليكسس سانشيز في الدقيقة 57 سكنت المقص الأرضي الأيسر للحارس رومان فايدنفيلر. وسيطر دورتموند على مجريات اللعب بعد هدف آرسنال الثاني لتقليص الفارق، ولكن السيطرة كانت سلبية من دون أية خطورة على مرمى الجانرز، حتى مع تبديلات كلوب، لتنتهي المباراة بانتصار زملاء سانشيز بهدفين نظيفين.

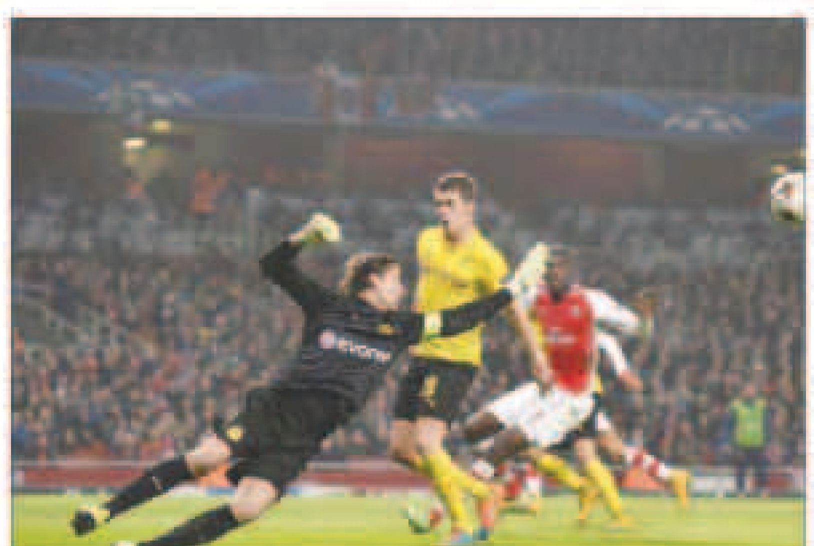
صراع على الكرة في لقاء دورتموند وارسنال

يوفنتوس يعزز فرص الصعود بعبور مالمو السويدي

جانب من مباراة يوفنتوس ومالمو

اقترب فريق يوفنتوس من التاهل للدور الثاني بعدما حقق فوزا مهما على مضيفه مالمو السويدي بهدفين نظيفين، في الجولة قبل الأخيرة لدور المجموعات.

وسجل ثنائية يوفنتوس الاسباني فرناندو يورنتي والارجنتيني كارلوس تيفيز في مطلع ونهاية الشوط الثاني للمباراة ليصبح الفريق بحاجه للتعادل فقط في لقاء اتليتكو مدريد المقبل ليتاهل ثانيا عن المجموعة الأولى خلفا للفريق الأسباني فيما يؤهله الفوز بفارق أكثر من هدف كمتصدر للمجموعة، بينما تجبره الخسارة على انتظار نتيجة اولمبياكوس ومالمو المقبلة وضرورة تعثر الفريق اليوناني وقتها من أجل انتزاع بطاقة الترشح.

وواصل المدرب ماسيميليانو اليجري اعتماده على طريقة 4-3-3 بعد نجاحها في المباريات الأخيرة وارتفاع المعدل التهديفي للفريق بشكل كبير وكان الإصابات لمدافعي الفريق والتي اجبرت اليجري على اللجوء إليها ساهمت في تطور اداء الفريق بشكل واضح وفعال فواصل الاعتماد على بادوين في مركز الظهير الأيسر بشكل اضطراري في ظل غياب الثنائي اساموا وابفرا للإصابة بينما جاء باقي التشكيل متوقع ومنطقي بالدفع بالرباعي بيرلو وماركيزيو وبوجبا ومن امامهم فيدال في وسط الملعب وفي الهجوم الثنائي تيفيز ويورنتي.

يوفنتوس وبالرغم من حاجته الماسة لتحقيق الفوز إلا انه بدا اللقاء بهدوء شديد وافتقد لاعبوه التركيز وهو ما جعل لاعبي الفريق السويدي يدخلون في اجواء اللقاء مبكرا ويستحوذون على الكرة دون خطورة حقيقية على مرمى بوفون.

وبعد مرور ربع ساعة، بدا يوفنتوس بالتكشير عن أنيابه بشكل حقيقي بعدما بدا السويسري ليشتنشتاينر هجمة سريعة من ناحية اليمين انتهت بتسديدة للاعب فيدال تصدى لها الحارس اولسن قبل ان يعود يوفنتوس مرة اخرى بعدها للعب البطيء دون وجود حماس حقيقي ورغبة اكيدة في تحقيق الفوز بالرغم من ضرورته للتاهل للدور التالي بينما اعتمد الفريق السويدي على الهجمات المرتدة.

هاتريك مانزوكيتش يقود أتلتيكو للثأر من أولمبياكوس وعبور دور المجموعات

جانب من مباراة اندرلخت وجالطة سراي

سجل ماريو مانزوكيتش ثلاثة أهداف ليقود أتليتيكو مدريد الإسباني للفوز 4-صفر على ضيفه أولمبياكوس اليوناني والصعود إلى دور الستة عشر في دوري أبطال أوروبا لكرة القدم قبل مباراة واحدة على نهاية دور المجموعات.

وحقق وصيف بطل أوروبا الموسم الماضي انتصاره الرابع على التوالي منذ هزيمته 3-2 في مباراته الافتتاحية أمام الفريق اليوناني في سبتمبر الماضي ليرفع رصيده إلى 12 نقطة من خمس مباريات في صدارة المجموعة الأولى متفوقا بثلاث نقاط على يوفنتوس صاحب المركز الثاني الذي فاز على مضيفه مالمو.

وبعد بداية متوترة من الفريق صاحب الضيافة افتتح راؤول جارسيا التسجيل في الدقيقة التاسعة بعد خطأ من روبرتو حارس اولمبياكوس.

وارتكب الإسباني البرتو بوتيا مدافع اولمبياكوس ومواطن روبرتو هفوة دفاعية اخرى ليسجل منها مانزوكيتش الهدف الثاني قبل سبع دقائق من نهاية الشوط الأول. وزاد المهاجم الكرواتي النتيجة إلى 3-صفر في الدقيقة 62 بضربة رأس مستفيدا من تمريرة اردا توران ، وأكمل ثلاثيته الشخصية برأسية أخرى من ركلة حرة نفذها جابي قبل ثلاث دقائق من النهاية.

اندرلخت يفوز بعد غياب عامين بدوري الأبطال.. وجالطة سراي الضحية

أحرز المدافع شانسيل مبيمبا هدفا قرب نهاية كل شوط ليقود أندرلخت البلجيكي للفوز 2-صفر على ضيفه جالطة سراي التركي وضمان المركز الثالث في المجموعة الرابعة بدوري أبطال اوروبا لكرة القدم وبفضل هدفي الكونجولي مبيمبا «20 عاما» أنهى اندرلخت غيابا عن الانتصارات في دوري الأبطال استمر 12 مباراة متتالية على مدار عامين.

وجاء الهدف الأول لاندرلخت بضربة رأس من مبيمبا في الدقيقة 44 قبل أن يضاعف اللاعب الكونجولي تقدم الفريق البلجيكي من متابعة جيدة مع تبقي أربع دقائق على نهاية اللقاء.

ليفركوزن يلعب وموناكو يكسب وينعش آماله في التأهل

حقق موناكو فوزاً مفاجئاً على باير ليفركوزن بهدف جاء عكس سير اللعب سجله البديل لوكاس اوكامبوس ليتعش آماله في التاهل لدور الستة عشر بدوري ابطال اوروبا لكرة القدم ويوجه ضربة لآمال الفريق الألماني في ضمان تصدر المجموعة الثالثة قبل جولة واحدة على النهاية.

وكان اوكامبوس شارك قبل دقيقتين فقط حين انطلق داخل منطقة الجزاء في الدقيقة 72 ليضع الكرة في الشباك بعد أن سيطر الفريق الألماني الفائز بمبارياته الثلاث الماضية بالمجموعة على اللعب لكنه واجه خيبة امل امام الاداء الدفاعي لموناكو. وضمن ليفركوزن - الذي خسر امام موناكو مرتين في المجموعة - التاهل لدور الستة عشر قبل بداية اللقاء عقب فوز زينيت سان بطرسبرج 1-صفر على بنفيكا

ويتوق ليفركوزن للفوز بصدارة المجموعة ليضمن تفادي مواجهة اي من الفرق الاوروبية الكبيرة في دور الستة عشر. وتوقف رصيده عند تسع نقاط مقابل ثمان نقاط لموناكو وسبع لزينيت قبل الجولة الأخيرة.

تعثر جديد لليفربول في دوري الأبطال

اخفق ليفربول في تحقيق الفوز مرة أخرى في مبارياته ضد لودوجورتس البلغاري في الجولة الخامسة من دور المجموعات في دوري أبطال أوروبا، حيث فرض عليه النادي البلغاري التعادل 2-2.

وتقدم لودوجورتس في الدقيقة الثالثة بعدما فشل سيمون مينيوليه حارس ليفربول في التعامل مع تسديدة من مسافة بعيدة لمارسيلينيو ليتابع داني ابالو الكرة إلى داخل المرمى من مدى قريب.

صراع هوائي على الكرة في مباراة الليفر

وتعادل ليفربول بعد خمس دقائق من ضربة رأس لريكي لامبرت من مدى قريب بعد خطأ من الروماني كوزمين موتي قلب دفاع لودوجورتس.

وأضاف جوردان هندرسون هدف ليفربول الثاني قبل ثماني دقائق من نهاية الشوط الأول بعد تمريرة عرضية متقنة من رحيم سترلينج.

لكن لودوجورتس رفض الاستسلام لينتزع التعادل عن طريق تيرزيف قبل أربع دقائق من نهاية اللقاء.

ورغم الفشل في التسجيل خلال آخر ثلاث مباريات له في المجموعة الثانية، لا يزال ليفربول بطل أوروبا خمس مرات يملك الفرصة للصعود إلى دور الستة عشر.

دليل الصباح التجاري
Business Directory

للإعلان في الدليل التجاري الإتصال على ادارة إعلان جريدة الصباح
هاتف: 24867040-22452626 فاكس 22452625

يوجد لدينا أراضي وشاليهات
شركة البيت الجديد العقارية
يوجد لدينا بيوت وعمارات هدام
متخصصون في البيع والشراء
متخصصون في الأيجارات والأستجار
متخصصون في الأستثمار
متخصصون في إدارة املاك الغير
38arat_q8
38arat_q8
تلفاكس: 22450443 55755782
نقال: 96097999 - 66419922

شيخة انترناشيونال كلينك
عيادة الأسنان
د. أسامة نايف التلاوي
ابتسامة مثالية طالما حلمت بها
زراعة السن 195 د.ك
سن البورسلان 65 د.ك
سن الزركون 100 د.ك
علاج عصب أمامي 40 د.ك
حشوة تجميلية بالليزر 15 د.ك
تبييض زووم 3 60 د.ك
تنظيف اللثة والأسنان 15 د.ك
طقم علوي وسفلي 250 د.ك
نرحب بعملاء شركة الكويت للتأمين وشركة وربة والشركات التابعة لها بالتعاون مع شركة كنزي الأهلية
ميدان حولي - خلف فندق كويت حياة - ت: 8 40 30 56 2

السالمية كلينيك
عيادة أمراض القلب والأوعية الدموية
د. صلاح الدين الغول
تشخيص وعلاج جميع أمراض القلب
تشخيص وعلاج اضطراب ضربات القلب
تشخيص وعلاج أمراض الشرايين التاجية والذبحة الصدرية
تشخيص وعلاج ضغط الدم
تشخيص وعلاج أمراض صمامات القلب
تشخيص وعلاج أمراض عضلة القلب وهبوط القلب
تخطيط القلب مع المجهود
فحص القلب وصمامات القلب بالسونار
تسجيل ضغط الدم لمدة ٢٤ ساعة
تخطيط ضربات القلب لمدة (٢٤ - ٤٨ ساعة)
للاتصال 99669330
Dental Clinic عيادة طب الفم والأسنان
تنظيف وتلميع الأسنان 15 K.D
الحشوات التجميلية 15 K.D
تجميل الأسنان وتكبير المسافات بقشرة
للاتصال 99148976
السالمية - شارع بغداد - ت: 25727004 - 25728804 - داخلي 302 - نوبايل 99669330