بروسيا دورتموند يسحق ماينز بالأربعة بالدوري الألماني

جانب من لقاء بوروسيا دورتموند

نجح فريق بروسيا دورتموند في ضرب ضيفه ماينز بأربعة أهداف مقابل هدفين ، وذلك في المباراة التي أقيمت مساء الجمعة على ملعب سيجنال أيدونا بارك ، ضمن الجولة الحادية والعشرين من الدوري الألماني .

وسجل رباعية كتيبة المدرب يورجن كلوب ، سوبوتيتش وماركو ريوس وبيير أوباميانج ونوري شاهين في الدقائق 49 و55 و71 و78 ، فيما أحرز ثنائية ماينز سوتو ومالي في الدقيقتين 1و56.

ليرفع بروسيا دورتموند رصيده إلى 22 نقطة ويتقدم للمرتبة الـ13 على سلم ترتيب الدوري الألماني ، بينما تراجع ماينز بنفس الرصيد إلى المركز الرابع عشر .

وحسم ماينز الشوط الأول لصالحه بهدف نظيف على حساب بروسيا دورتموند ، سجله اللاعب سوتو في الدقيقة الأولى من عمر المباراة ، وذلك بالرغم من المحاولات المتعددة لأصحاب الأرض على المرمى .

وفي الشوط الثاني ، استفاقت كتيبة كلوب ، واستعادت قوتها الكبيرة وسجلت رباعية تهديفية رائعة بواسطة سوبوتيتش وريوس وأوباميانج ونوري شاهين في الدقائق 49 و55 و71 و78 ، رغم تعادل ماينز بهدف ثاني في الدقيقة 56 عن طريق مالي ، لينتهي اللقاء بفوز بروسيا دورتموند بأربعة أهداف مقابل هدفين .

ألوفس : تشيلسي ندم على بيع دي بروين

البلجيكي كيفين دي بروين

أكد المدير الرياضي لنادي فولفسبورج كلاوس ألوفس ، على أن تشيلسي سيشعر بالأسف الشديد لتفريطه في نجمه البلجيكي كيفين دي بروين لصالح فولفسبورج ، في ظل إبداعاته في الموسم الحالي .

وعلى ما يبدو أن مسؤولي تشيلسي نادمين على قرارهم بالسماح لكيفين دي بروين ، بمغادرة قلعة ستامفوردج بريدج ، وفقا للمدير الرياضي لنادي فولفسبورج الألماني .

وكان دي بروين قد غادر فولفسبورج في يناير عام 2014 ، بعدما لعب خمس مباريات كأساسي وأربعة كبديل ، بعد قدومه لفريق غرب لندن من جنك البلجيكي قبل عامين من الآن .

ولكن مع تألق صاحب الـ23 عاماً ، وتسجيله ثمانية أهداف في 20 مباراة في الدوري الألماني رفقة فولفسبورج هذا الموسم ، فإن ناديه الحالي يسعى للإبقاء عليه ورفض كل العروض المقدمة من كبار أندية أوروبا .

وقال ألوفس في تصريحات لصحيفة بيلد الألمانية « في تشيلسي يشاهدون وضعية كيفين الآن مع فولفسبورج ، ولقد ندموا على بيعه ، ورأوا أنهم فرطوا به ، بعدما سمحوا له بالمغادرة » .

وأضاف « «كيفن سيغادر إذا لم نتمكن من التأهل لدوري أبطال أوروبا في الموسم المقبل ، سواء في نهاية هذا الموسم أو بعد ذلك ، وكل تلك الأندية الأخرى ليست عمياء وتتابع موقفه عن كثب ، وأنا سعيد بذلك ، ولكننا سنحاول بكافة الطرق إقناعه بالبقاء معنا ، ورفض جميع العروض التي ستقدم لنا » .

جيرفينيو لمشجعي روما: أنا بخير

جيرفينيو

أكد نجم هجوم فريق روما الإيطالي «جيرفينيو»، أنه يمر الآن بحالة ممتازة للغاية، مشيرا إلى إنه لا يعاني في الوقت الحالي بأي مشكلة على المستوى الفني أو البدني.

ويستضيف روما نظيره فريق بارما يوم الأحد على أرضية ملعب الأوليمبيكو بالعاصمة الإيطالية ضمن منافسات الجولة الـ 23 من الدوري الإيطالي «الكالشيو».

وقال جيرفينيو في تصريحات إلى وسائل الإعلام الإيطالية: «نعم أنا الآن بخير وليس هناك أي شيء مشاكل فنية أو بدنية، أشكر جماهير روما على مساندتها لي طوال الفترة الماضية، وأتمنى المساهمة في إسعادهم خلال المرحلة القادمة».

كان منتخب كوت ديفوار قد توج بلقب كأس الأمم الأفريقية منذ أيام على حساب منتخب غانا بركلات الترجيح، في البطولة التي أقيمت على أراضي غينيا الاستوائية، يذكر أن روما يحتل حاليًا المركز الثاني في جدول ترتيب الكالشيو برصيد 46 نقطة.

وكيل الفيفا: بوجبا يرغب في الرحيل عن يوفنتوس

لا يزال مستقبل اللاعب بول بوجبا نجم خط وسط فريق نادي يوفنتوس الايطالي معلقا وذلك بعدما تضاربت الاقاويل حول مستقبله فالبعض يؤكد استمراره مع اليوفي و البعض الاخر ويشير الي اقتراب موعد رحيله عن تورينو.

واستمرارا لهذا المنهج أكد جابرييل سافينو وكيل الفيفا لكرة القدم في مقابلة مع IlSussidiario.net الإيطالية أن الدولي الفرنسي يرغب في الرحيل عن ملعب يوفنتوس أريناً خلال الفترة المقبلة.

وقال سافينو في تصريحاته « ماذا يتصور الناس عندما يصل سعر بوجبا الي عنان السماء؟ في الوقت نفسه يعرب اللاعب عن رغبته في الرحيل».

واضاف« اذا رحل صاحب ال 21 عاما سيخسر اليوفي لاعب من طراز عالمي ولكنه يمكنه تعويضه من خلال المال الذي سيوفره للنادي مقابل التخلي عن خدماته».

سمولينغ كتب التاريخ أمام بيرنلي

تمكن مانشيستر يونايتد من تحقيق فوزاً مهماً على بيرنلي في المباراة التي جمعت بين الفريقين يوم الأربعاء الماضي ضمن منافسات الجولة الخامسة و العشرين للدوري الإنكليزي الممتاز لكرة القدم .

و كان اليونايتد قد فاز بالمباراة بثلاثة أهداف مقابل هدف واحد على أرضية ملعب أولد ترافورد – مسرح أحلام مانشستر يونايتد – ليحتل الفريق المانشستراوي المركز الثالث في جدول البريميرليج خلف تشيلسي و مانشستر سيتي . و يُعد كريس سمولينج مدافع مانشستر يونايتد و الذي نزل بديلاً لفريقه هو النجم الأول للمباراة بعد أن أحرز هدفين لليونايتد ليساعد فريقه على إنهاء المباراة بثلاثة أهداف مقابل هدف واحد . و يعد سمولينج هو اللاعب الوحيد هذا الموسم في البريميرليج الذي تمكن من إحراز هدفين بعد نزوله بديلاً لفريقه بالإضافة إلى إنه صاحب ثاني أسرع هدف لبديل في البريميرليج بعد أن أحرز هدفه الأول في المباراة بعد مرور 22 ثانية من نزوله أرض الملعب .

فان غال لا يهتم بانتقادات سكولز

الهولندي لويس فان جال مدرب مان يونايتد

أكد الهولندي لويس فان جال مدرب مان يونايتد ، على أنه لا يهتم بالانتقادات الموجهة تجاه كتيبته من قبل أسطورة فريقه السابق بول سكولز في الفترة الأخيرة .

وكان سكولز قد انتقد مستوى فريق مان يونايتد بالمباريات الأخيرة من البريميرليج ، وكذلك طريقة المدرب لويس فان جال ، والتي تسببت في خسارته نقاط هامة .

وقال فان جال في تصريحات لوسائل الإعلام البريطانية قبيل مواجهة بريستون بكأس الاتحاد الإنجليزي « انتقادات سكولز ؟ إنها ليست مثيرة للاهتمام ، وبول سكولز واحد من المشجعين ، ويمكن لعشاق النادي الانتقاد ، وهذه ليس مشكلة بالنسبة لنا » .

ويتواجد مان يونايتد في المرتبة الثالثة على سلم ترتيب البريميرليج برصيد 47 نقطة (13 فوز و 8 تعادلات وأربعة خسائر) وبفارق 12 نقطة عن المتصدر تشيلسي .

بارتوميو يخلي مسؤوليته من صفقة نيمار

جوسيب ماريا بارتوميو ، رئيس برشلونة الاسباني

امتثل جوسيب ماريا بارتوميو ، رئيس برشلونة الأسباني ، أمام المحكمة العليا في إسبانيا للإدلاء بأقواله حول القضية المثارة مؤخراً ضد إدارة برشلونة بسبب صفقة التعاقد مع نيمار دا سيلفا المهاجم الدولي البرازيلي.

وكان نيمار قد إنضم لصفوف الفريق الكتالوني صيف عام 2013 قادما من صفوف سانتوس البرازيلي و لكن إدارة برشلونة تم إتهامها بالتهرب الضريبي و إختلاس الأموال بسبب تلك الصفقة الأمر الذي دفع ساندرو روسيل الرئيس السابق للبارسا إلى إعلان إستقالته من رئاسة الفريق . و وفقاً لتأكيدات راديو كتالونيا ، وقف بارتوميو أمام القاضي (بابلو روز) و كشف عن أقواله في القضية مؤكدا على أن كل المسئولية تقع على ساندرو روسيل الرئيس السابق للبارسا و إنه ليس لديه أي صلة أو علاقة بالأمر .

حيث أكد بارتوميو على أن إدارة برشلونة قد تعاقدت مع نيمار صيف عام 2013 حيث كان روسيل رئيساً للبارسا بينما لم يكن بارتوميو مسئولا عن تلك القضية نظراً لكونه نائب لرئيس الفريق .

ميسي: أتمنى لكم جميعاً عطلة سعيدة

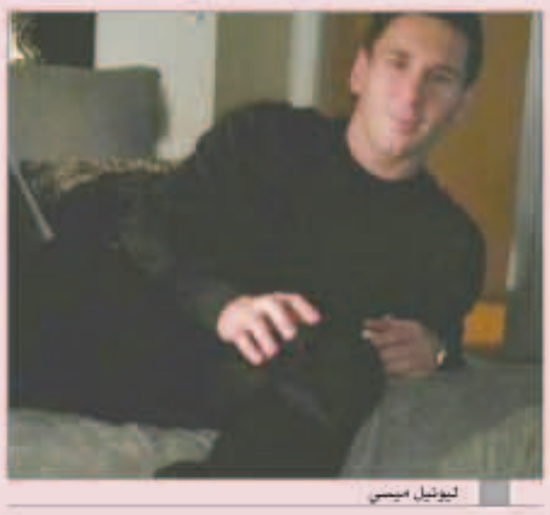
ليونيل ميسي

يحرص اللاعب ليونيل ميسي مهاجم نادي برشلونة الإسباني على التواصل مع مشجعيه و محبيه حول العالم من أجل الحصول على الدعم الكامل منهم.

و قام اللاعب الدولي الأرجنتيني بنشر صورة له في حسابه الرسمي على موقع التواصل الاجتماعي « فيس بوك » و هو يتواجد في منزله على الأريكة.

و صرح البرغوث ميسي بأنه يتمنى لجميع جماهيره قضاء عطلة أسبوع سعيدة و قدم لهم الشكر على الوقوف بجانبه و مساندته و تشجيعه بشكل مستمر.

بينما جاءت كلمات صاحب الـ 27 عاماً في فيس بوك كالتالي « أتمنى لكم جميعاً عطلة أسبوعية جيدة. شكراً كثيراً لكم على تواجدكم هناك بشكل مستمر، ليو !».

مباريات اليوم

الفريقان	التوقيت	القناة
الدوري الإنكليزي		
آرسنال × ميدلسبرو	19:00	بي ان سبورت
الدوري الإسباني		
برشلونة × ليفانتي	19:00	بي ان سبورت
سيلتا فيغو × اتليتكو مدريد	23:00	
الدوري الإيطالي		
ميلان × إمبولي	14:30	بي ان سبورت
أتلانتا × إنتر ناسيونالي	17:00	
روما × بارما	17:00	
تشيزينا × يوفنتوس	22:45	

دليل الصباح التجاري
Business Directory

للإعلان في الدليل التجاري الإتصال
على إدارة إعلان جريدة الصباح
هاتف: 24867040-22452626 فاكس 22452625

يوجد لدينا عقارات للبيع في جميع مناطق الكويت
شركة البيت الجديد العقارية
مطلوب عقارات للشراء في جميع مناطق الكويت
نوفر طلبك العقاري خلال 48 ساعة
بيع - شراء
إيجار
يوجد لدينا شقق وأدوار للإيجار في مناطق الكويت
يوجد لدينا عمارات للإيجار بالكامل لدى الوزارات والمؤسسات الحكومية والشركات
يوجد لدينا عمارات ومجمعات تجاري وإستثماري وأراضي للبيع
متخصصون في الإيجارات والأستئجار
www.newhouseq8.com 96097999 22450443 تلفاكس:
96662444 - 66419933 نقال:
98822266
38arat_q8
38arat_q8

شيخة انترناشيونال كلينك
بإشراف / د. عصري الصباغ
عيادة الأسنان
د. أسامة نايف التلاوي
ابتسامة مثالية طالما حلمت بها
زراعة السن 195 د.ك
سن البورسلان 65 د.ك
سن الزركون 100 د.ك
علاج عصب أمامي 40 د.ك
حشوة تجميلية بالليزر 15 د.ك
تبييض زووم 3 60 د.ك
تنظيف اللثة والأسنان 15 د.ك
طقم علوي وسفلي 250 د.ك
نرحب بعملاء شركة الكويت للتأمين وشركة وإب ميد والشركات التابعة لها بالتعاون مع شركة كنزي الأهلية
ميدان حولي - خلف فندق كويت حياة - ت: 2 56 30 40 8

السالميه كلينيك
عيادة أمراض القلب والأوعية الدموية
د. طلاح الدين الغول
اختصاصي أمراض القلب والأوعية الدموية
خبرة طويلة بهذا المجال ورئيس وحدة عيادات أمراض القلب الخارجية بمستشفى الأمراض الصدرية (سابقا)
تشخيص وعلاج جميع أمراض القلب • تشخيص وعلاج اضطراب ضربات القلب
تشخيص وعلاج أمراض الشرايين التاجية والذبحة الصدرية
تشخيص وعلاج ضغط الدم • تشخيص وعلاج أمراض صمامات القلب
تشخيص وعلاج أمراض عضلة القلب وهبوط القلب • تخطيط القلب مع المجهود
فحص القلب وصمامات القلب بالسونار • تسجيل ضغط الدم لمدة ٢٤ ساعة
تخطيط ضربات القلب لمدة (٢٤ - ٤٨ ساعة) للاتصال 99669330
عيادة طب الفم والأسنان Dental Clinic
بمناسبة موسم الصيف بأسعار مميزة
تنظيف وتلميع الأسنان 15 K.D
الحشوات التجميلية 15 K.D
تجميل الأسنان وتكسير المسافات بقشرة
بالإضافة الى تركيبات الزركون • مواد العلاجات الأخرى • علاج عصب - قلع
للاتصال 99148976
السالمية - شارع بغداد - ت: 25727004 - 25728004 - داخلي: 302 - موبايل 99669330
مواعيد العمل الأربعاء من 9 صباحا الى 1 ظهرا
دوام 4 مساء الى 8:30 مساء - الخميس من 9 صباحا الى 3 عصرا