غير مخصص للبيع

رئيس التحرير
د. بركات عوض الهديان

AL-SABAH
الصباح
www.alsabahpress.com

يومية سياسية شاملة — تصدر عن شركة الصباح للصحافة والنشر والتوزيع

الإثنين — 20 صفحة — 100 فلس

12
البورصة : أوامر شراء رفعت أحجام كمية الأسهم المتداولة والسيولة

05
وزير الإعلام استقبل السفير المصري ومديري وكالتي «كونا» و«الشرق الأوسط»

سموه هنأ رئيس الوزراء برفع تصنيفها إلى الأسواق المالية الناشئة حسب تصنيف «فوتسي راسيل»

الأمير : «ترقية البورصة» إنجاز تاريخي يعزز الثقة بالأسهم الكويتية

الأمم المتحدة تجدد إشادتها بدور صاحب السمو : دعمكم الإنساني لمختلف الشعوب محل تقدير العالم كله

- قمتم بإسهام فريد للعب دور مركزي في جهود الوساطة الرامية لإنهاء الأزمة الخليجية
- سموكم صديق لكلا الطرفين في هذا النزاع والمنظمة الأممية تقف على استعداد لتقديم المساعدة بأي طريقة
- مساندتكم السامية لمحادثات السلام في اليمن معروفة جيدا وموضع ترحيب كبير

الكويت – نيويورك – «كونا»: أشاد سمو أمير البلاد الشيخ صباح الأحمد بالإنجاز الكبير الذي حققته بورصة الكويت، برفع تصنيفها إلى الأسواق المالية الناشئة، حسب تصنيف شركة «فوتسي راسيل».

ونوه صاحب السمو في برقية تهنئة بعث بها إلى سمو الشيخ جابر المبارك رئيس مجلس الوزراء، بجميع الجهود الكبيرة والمتواصلة، التي بذلتها الجهات المعنية، ممثلة بوزارة التجارة والصناعة ووزارة المالية وبنك الكويت المركزي وهيئة أسواق المال وشركة بورصة الكويت وشركة مقاصة الكويت، وباتخاذها الخطوات اللازمة، من أجل استيفاء كل المتطلبات وتوفير البيانات اللازمة للحصول على هذا التصنيف.

ص 6

صاحب السمو الأمير استقبل الخالد أمس وهنأ الحكومة بـ «ترقية البورصة»

اليوسف : رفع مستوى التواجد اليقظ والعمل الأمني المتقن

كتب حمد العازمي

في إطار الجولات التفقدية التي يقوم بها وكيل وزارة الداخلية بالإنابة الفريق الشيخ محمد اليوسف لزيارة الحسينيات وبيوت العزاء، والتي بدأها من قبل خلال الأيام الماضية، التقى اليوسف أمس مع القيادات الأمنية الميدانية المعنية، والقائمين على الخدمات المعاونة والمتطوعين، مؤكدا لهم أن الأجهزة الأمنية الميدانية تواصل عملها، ومشيدا بتعاون الجميع والتنسيق التام فيما بينهم.

وقد قام بتفقد الخدمات الأمنية على كل الطرق المؤدية للحسينيات وبيوت العزاء كذلك اطلع على الجاهزية والتواجد في حالات الثبوت في محيطها. كما ناقش القيادات الأمنية في العديد من الأمور التي تسهم في عمليات التأمين وتقديم جميع الخدمات في سهولة ويسر مع عدم الإخلال بالواجبات الأمنية وآلية تنفيذ الخطط وتفعيلها على أرض الواقع.

ووجه الفريق اليوسف شكره وتقديره لأصحاب الحسينيات على تعاونهم

ص 6

طالبوا سمو الشيخ جابر المبارك بـ «وقفة جادة» لإنهاء هذه القضية و«رفع الظلم» عن أصحابها

نواب : «البدون» .. واقع مرير آن له أن ينتهي

هايف : المطالب بسيطة ولا تتعلق بالتجنيس بل بمنحهم حقوقهم الطبيعية كالتعليم والعلاج

- عمر الطبطبائي: سأقدم طلباً إلى «الدستورية» لتفسير المادة 119 من الدستور بشأن «الراتب التقاعدي الاستثنائي»
- الفضالة: التعديلات على قانون «التأمينات» هدفها تحفيز الشباب على الخروج من القطاع الحكومي إلى الخاص

كتب عمر الرشيدي وفهد العجمي

فيما لا يزال الاهتمام النيابي متواصلا بقضية المعاشات الاستثنائية لبعض أعضاء مجلس الأمة، عادت قضية «البدون» لتفرض نفسها مجددا على الساحة السياسية والنيابية، فقد طالب النائب محمد هايف رئيس مجلس الوزراء سمو الشيخ جابر المبارك، بوقفة جادة لإنهاء قضية البدون، مؤكدا استمرار الجهود النيابية لرفع الظلم عن تلك الفئة، حتى

ص 6

الصبيح : توفير الخدمات المتنقلة لـ 3258 من المسنين في منازلهم

كتب بدر العتيبي

اكدت وزيرة الشؤون الاجتماعية والعمل وزيرة الدولة للشؤون الاقتصادية هند الصبيح، اهتمام الوزارة بتفعيل مواد قانون المسنين الذي صدر العام الماضي، وتنص مواده على تقديم الخدمات للمسنين في مرافق الدولة كافة.

وقالت الصبيح في تصريح للصحافيين على هامش افتتاح الملتقى السادس «نحو شيخوخة نشطة»، الذي تنظمه ادارة رعاية المسنين، ان الملتقى يهدف الى تسليط الضوء على المسن، كونه طاقة انسانية تخدم المجتمع عبر مايملكه من خبرات وتجارب سابقة اكتسبها طوال سنوات حياته.

ص 6

النائب محمد هايف

النائب عمر الطبطبائي

النائب يوسف الفضالة

أردوغان: تركيا لم تعد بحاجة إلى الاتحاد الأوروبي

أنقرة – «وكالات»: أكد الرئيس التركي، رجب طيب أردوغان أن بلاده لا تستطيع «غض الطرف عن بؤر الفتن قرب حدودها»، مهاجما بشدة الاتحاد الأوروبي، مشددا على أن «تركيا لم تعد بحاجة إلى الاتحاد، لكننا لن ننسحب من المفاوضات»، وأن «الطريق الوحيد للانفراجة هو منحنا العضوية».

ص 6

اعتداء بسكين يوقع قتيلين جنوب فرنسا

باريس – «وكالات»: ذكرت تقارير إعلامية أمس أن قتيلين سقطا في هجوم بسكين في المحطة الرئيسية للقطارات في مرسيليا، جنوب فرنسا، فيما أكدت الشرطة الفرنسية تصفية المعتدي على يد عسكريين.

وقال قائد الشرطة، أوليفييه دو مازيير، لوكالة «فرانس برس»، إن «اثنين من الضحايا

ص 6

طعن ودهس في كندا.. وعلم داعش بسيارة المهاجم

أوتاوا – «وكالات»: أعلنت الشرطة الكندية أن سائقا هاجم ليل السبت- الأحد، حاجزا للشرطة في مدينة إدمونتون، ومن ثم ترجل من سيارته «شيفروليه بيضاء» وراح يتشاجر مع الشرطي حاملا سكينا، ما أدى إلى إصابة الأخير بعدة طعنات، قبل أن يلوذ بالفرار، مستعملا شاحنة بيضاء، ويدهس عددا من

ص 6

صدامات عنيفة بين رجال الشرطة والناخبين أوقعت مئات الجرحى

استفتاء «دامٍ» على مستقبل كتالونيا

- سلطات مدريد أغلقت معظم مراكز الاقتراع وطالبت بـ «وقف المهزلة»!
- رئيس الإقليم الانفصالي يدعو إلى «وساطة» لحل الأزمة

برشلونة – «وكالات»: لم يمر الاستفتاء الذي نظمه إقليم كتالونيا أمس، على الانفصال عن إسبانيا بسلام، فقد شهد اشتباكات دامية بين رجال الشرطة الإسبانية وعدد من الناخبين، وهو ما خلف ردود فعل متباينة، بين تنديد الإقليم بالعنف «غير المبرر»، ودعوة الحكومة المركزية في مدريد إلى وقف ما وصفتها بـ«مهزلة» الاستفتاء، فيما أقيمت مباراة كرة القدم بين برشلونة ولاس بالماس من دون جمهور، تفاديا لوقوع المصادمات بين الشرطة والمواطنين.

وندد رئيس إقليم كتالونيا، كارليس بيغديمونت، بـ«العنف غير المبرر» من جانب الشرطة الوطنية في برشلونة، لتفريق متظاهرين كانوا يريدون التصويت في

ص 6

امرأة كتالونية تدلي بصوتها.. وفي الإطار كارليس بيغديمونت عقب الإدلاء بصوته

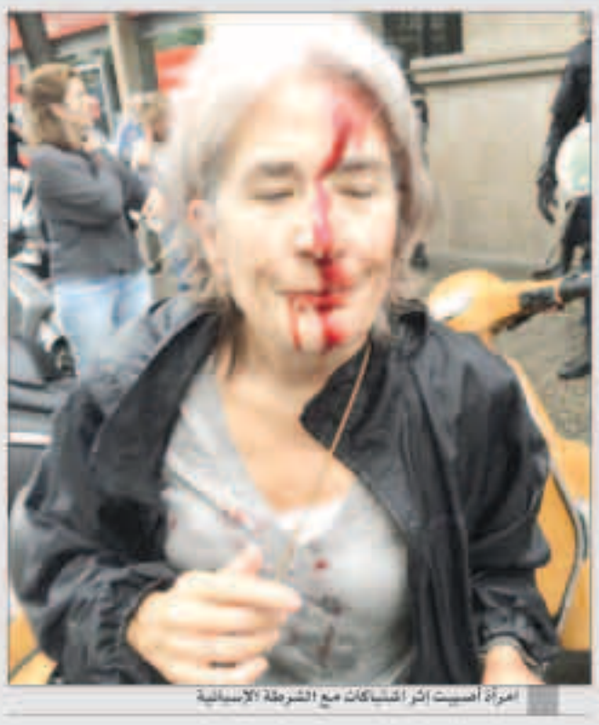

امرأة أصيبت إثر اشتباكات مع الشرطة الإسبانية