غير مخصص للبيع

رئيس التحرير
د. بركات عوض الهديان

AL-SABAH
الصباح
www.alsabahpress.com

يومية سياسية شاملة — تصدر عن شركة الصباح للصحافة والنشر والتوزيع

20 صفحة — 100 فلس

الأحد

سمو ولي العهد يغادر أرض الوطن في إجازة خاصة

02

الكويت تواصل عطاءها الإنساني في شتى بقاع الأرض

04

المؤسسة العالمية نوهت بدور سموه في دعم العمل الإنساني والتنموي وتعزيز استقرار دول الشرق الأوسط وشمال إفريقيا

الكويت تحتفي بتكريم البنك الدولي لـ «أمير الإنسانية»

صاحب السمو : هذا التكريم هو تقدير لدولة الكويت ولشعبها الكريم وبرهان على ما يتمتع به وطننا من مكانة رفيعة عالمياً

■ بلادنا سباقة لتبني ودعم المبادرات الهادفة إلى تحقيق متطلبات التنمية المستدامة وتخفيف معاناة المنكوبين ومساعدة المحتاجين

كتب أحمد الرشيدي وحسين المطيري وبدر العتيبي و«كونا»

في احتفاء يليق بالمناسبة الكبيرة ، رحبت الكويت رسميا وشعبيا بالتكريم رفيع المستوى ، من قبل البنك الدولي لصاحب السمو امير البلاد ، والذي جرى خلال فعالية اقيمت في العاصمة الامريكية واشنطن ، حضرها ممثل سمو امير البلاد وزير المالية الدكتور نايف الحجرف وكبار المسؤولين في البنك .

وقد أعلنت مجموعة البنك الدولي ان تكريم سمو أمير الكويت الشيخ صباح الأحمد ، جاء لدوره «المثالي في دعم التنمية الاجتماعية والاقتصادية على المستوى العالمي».

وقال البنك الدولي في بيان إن «الكويت كانت سخية للغاية في دعم العمل الإنساني والتنموي في البلدان النامية في جميع أنحاء العالم ، بما في ذلك مساهماتها في المؤسسة الدولية للتنمية ، ودعم زيادة رأس مال البنك الدولي من أجل إعادة الإعمار والتنمية».

واكد أن الكويت تلعب «دورا حيويا في دعم استقرار دول الشرق الأوسط وشمال إفريقيا ، من خلال عمليات التمويل المباشر التي تقوم بها وكذلك مساهماتها من خلال الصندوق الكويتي للتنمية الاقتصادية العربية وغيرها من الصناديق العربية».

اضاف البنك الدولي في بيانه ان «استضافة الكويت للمؤتمر الدولي

ص 6

سمو أمير البلاد

ممثل صاحب السمو د. نايف الحجرف لدى حضوره إحتفالية البنك الدولي بتكريم الأمير

■ الغانم : سموه أخرج العمل السياسي من كونه مرادفا لمصطلحات المكر والتآمر والخداع لجعله فضاء للثقة بالنفس والمكاشفة والشفافية

■ ناصر المحمد : التكريم المستحق يعكس المكانة الدولية المرموقة لصاحب السمو عرفانا بمبادراته لرفع المعاناة عن المتضررين والمنكوبين

■ وزراء : سموه استثمر خبراته وحنكته الدبلوماسية لتحقيق الإنجازات الداخلية والخارجية ما حقق للكويت مكانة مرموقة ومؤثرة

■ نواب : التكريم يؤكد المكانة الرائدة والكبيرة لسموه على الأصعدة كافة

خبراء حذروا من تزايد الظاهرة خلال السنوات المقبلة وأرجعوها لأسباب كثيرة إدارية وفنية

«الصحة» تصرخ : الأطباء الكويتيون يهجروننا إلى «الخاص»

السبب الرئيسي يكمن في عدم الإنصاف واتهامهم بالأخطاء الطبية وعدم وجود مظلة قانونية تحميهم عند حدوث مضاعفات للمرضى

■ التأمين الصحي للمتقاعدين «عافية» كان له النصيب الأكبر في رحيل أطباء كثيرين إلى القطاع الأهلي

■ ضرورة إعادة دراسة تجربة دمج العمل في القطاعين الحكومي والخاص لأنه يؤثر سلبا على أداء الطبيب

«كونا» : جذبت المستشفيات والمراكز الطبية الخاصة التي انتشرت بكثرة في الآونة الاخيرة، الاطباء الكويتيين العاملين في القطاع الحكومي للعمل لديها ، الامر الذي يراه البعض قد يضر بالمؤسسة الصحية في الكويت ، في حين يرى آخرون أن هجرة الاطباء الكويتيين من القطاع الحكومي الى الخاص ، قد تتزايد خلال السنوات المقبلة.

وهناك اسباب كثيرة تقف خلف تنامي هذه الظاهرة ، منها اسباب ادارية وفنية اذ يرى البعض «أن عدم انصاف الاطباء ، وتحويلهم الى التحقيق بسبب عدم وجود مظلة قانونية تحميهم عند حدوث مضاعفات للمرضى ، واتهامهم بالأخطاء الطبية هي سبب رئيسي في تلك الهجرة الى القطاع الخاص».

في المقابل يرى اخرون أن من اسباب تلك الهجرة ايضا التأمين الصحي

ص 6

سفارة الكويت في الخرطوم : التزام كامل بواجبنا لخدمة مواطنينا ورعاية مصالحهم

أكدت سفارة الكويت لدى السودان ، التزامها بتنفيذ واجباتها المنوطة بها في خدمة المواطنين الكويتيين ، ورعاية مصالحهم على اكمل وجه.

واوضحت السفارة في بيان صحفي حول ما تم تداوله في بعض وسائل التواصل الاجتماعي ، من تسجيل صوتي لمواطن كويتي يدعي فيه عدم قيام السفارة بواجباتها في مساعدته ، ومجموعة من المواطنين المتواجدين معه في السودان للعودة الى البلاد ، اثر الاوضاع السائدة هناك ، بانها «تلقت اتصالا من المواطنين المشار إليهم في طلب المساعدة، حيث أبدت استعدادها لذلك وابلغتهم بانها بانتظار مراجعتهم لها لتقديم المساعدة المطلوبة».

اضافت انها «تفاجأت بعد ذلك بتلقيها اتصالا من أحد مسؤولي سفارة

ص 6

هجرة الأطباء الكويتيين إلى القطاع الخاص تهدد القطاع الحكومي الصحي

هادي : اليمن على مفترق طرق بين السلام والحرب

عدن - «كونا» : أكد الرئيس اليمني عبدربه منصور هادي ، أن بلاده تقف على مفترق طرق بين خيارات السلام والحرب.

أضاف هادي في كلمته في افتتاح اولى جلسات البرلمان اليمني في مدينة «سيئون» بمحافظة حضرموت ، إنه «رغم مرور اربعة اشهر

ص 6

الجزائر : اعتقال العشرات عقب احتجاجات تطالب برحيل بن صالح

الجزائر - «وكالات»: أعلنت الشرطة في الجزائر أن 108 أشخاص اعتقلوا وأصيب 80 من قوات الأمن خلال اشتباكات مع آلاف المتظاهرين ، خرجوا في العاصمة الجزائر للمطالبة برحيل النخبة الحاكمة في البلاد ، والرئيس المؤقت

ص 6

الحكومة الفلسطينية الجديدة أدت اليمين أمام الرئيس عباس

رام الله - «وكالات» : أدت الحكومة الفلسطينية الجديدة برئاسة محمد اشتية، عضو اللجنة المركزية لحركة فتح، مساء أمس السبت اليمين أمام الرئيس محمود عباس، في مقر الرئاسة في رام الله.

وأكد اشتية، وفق ما نشرته الوكالة الرسمية «وفا» ، أن حكومته «ستخدم كل الفلسطينيين

ص 6

الرئيس الجديد للمجلس العسكري تعهد بألا تستمر الفترة الانتقالية أكثر من عامين كحد أقصى

السودان : تشكيل حكومة مدنية بالتشاور مع القوى السياسية

■ البرهان : إلغاء حظر التجول الليلي والإفراج عن كل من تم سجنهم بموجب قوانين طوارئ البشير

■ «تجمع المهنيين» : ثورتنا مستمرة ولن تحيد عن طريقها الماضي للتحقيق الكامل وغير المنقوص لمطالب شعبنا المشروعة

الخرطوم - «وكالات» : تسارعت الأحداث بشكل كبير خلال الساعات الماضية في السودان ، فيما أكد الرئيس الجديد للمجلس العسكري الانتقالي الفريق أول ركن عبد الفتاح البرهان ، انه سيتم تشكيل حكومة بالتشاور مع القوى السياسية، وتعهد بألا تستمر الفترة الانتقالية أكثر من عامين كحد أقصى ، فيما واصل المحتجون المطالبة بتغيير سريع.

وقال البرهان في أول كلمة تلفزيونية له إنه ألغى حظر التجول الليلي الذي فرضه سلفه ، وأمر بالإفراج عن كل من تم سجنهم بموجب قوانين الطوارئ التي فرضها الرئيس المعزول عمر البشير.

ص 6

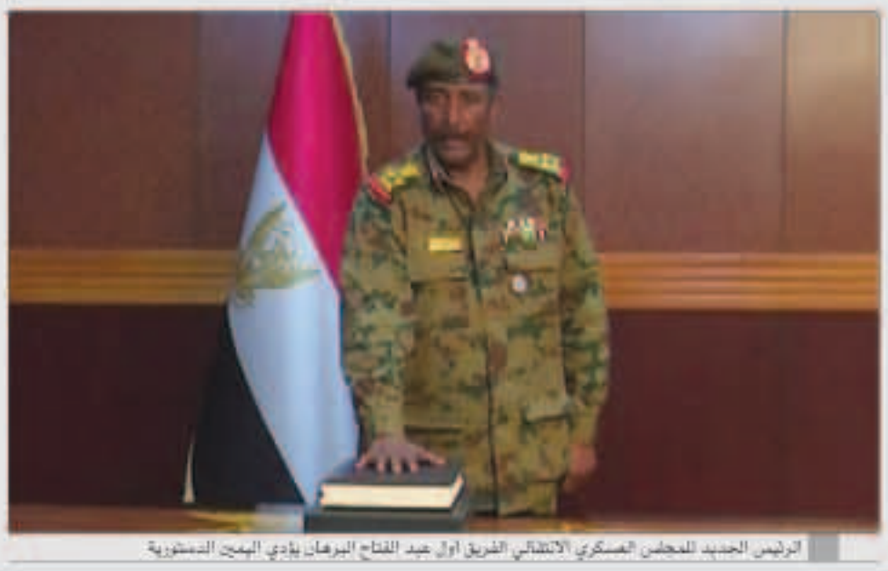

الرئيس الجديد للمجلس العسكري الانتقالي الفريق أول عبد الفتاح البرهان يؤدي اليمين الدستورية

ليبيا : اشتداد المعارك حول طرابلس واضطرار الآلاف للنزوح

الدخان يغطي سماء ضواحي طرابلس

طرابلس - «وكالات» : خاضت قوات شرق ليبيا، التابعة للقائد العسكري خليفة حفتر، معارك ضد وحدات تدعم حكومة الوفاق الوطني على مشارف العاصمة طرابلس، بعد أيام من القتال الذي أدى إلى مقتل العشرات وتشريد الآلاف.

ص 6