الصباح
AL-SABAH
alsabahpress.com

AlsabahMedia
E-mail: editorial@alsabahpress.com

إدارة التحرير
24554850
24554950
24564400

الاشتراكات والتوزيع
24867300
24554950
24867040

إدارة الإعلان
24867300
24554950
24567040

العنوان البريدي
الكويت ص.ب : 64337
الشويخ - الرمز البريدي 70454
P.O.Box : ٦٤٣٣٧ Shuwaikh, ٧٠٤٥٤ Kuwait

يومية سياسية شاملة - تصدر عن شركة الصباح للصحافة والنشر والتوزيع | 20 صفحة | 100 فلس | No. 4481 | الأحد | 29 جمادى الآخرة 1444 هـ | 22 يناير 2023 م | السنة الخامسة عشرة

حالة الطقس

الحرارة

الصغرى	الكبرى
07	20

حالة البحر

أعلى مد	أدنى جزر
12:39 - 22:37	06:45 - 17:23
ظهراً مساء	صباحا مساء

مواقيت الصلاة

حسب توقيت الكويت

الفجر	05.19
الشروق	06.42
الظهر	12.00
العصر	14.57
المغرب	17.17
العشاء	18.38

شطحة

نتمنى أن تشهد الأيام المقبلة بإذن الله تعالى تفاهما وتلاقيا بين السلطتين التشريعية والتنفيذية.

- نرجو ذلك .

بطحة

وزارة الداخلية : 4026 مخالفة مرورية .. فقط خلال 24 ساعة.

- يا ألطاف الله.

طريق الحق

تعظيم الموروثات

عبدالرحمن العواد
abdulrahmman@yahoo.com

يظهر من المشكلات السياسية التي نواجهها في البلاد أنها ورث توارثناه جيل بعد جيل ،فتكرارها بنفس التفاصيل يشي بذلك ،كما أن العقليات التي تتصدى لهذه المشكلات لاتبحث عن حلول بقدر سيرها على خطى وفكر من سبقها في التعامل معها.

هذا الأمر يذكرنا بالقصة الشهيرة للمرأة التي زارت صديقة لها تجيد الطبخ لتتعلم منها كيفية " قلي السمك " ،وأثناء ذلك لاحظت أنها تقطع رأس السمكة وذيلها قبل قليها بالزيت ،فسألتها عن السر ،فأجابتها بأنها لا تعلم ،ولكنها تعلمت ذلك من والدتها ،فقامت واتصلت بوالدتها لتسألها عن السر ،لكن الأم أيضا قالت أنها تعلمت ذلك من أمها " الجدة " ،فقامت واتصلت بالجدة لتعرف السر الخطير.

كانت إجابة الجدة صادمة للغاية حيث قالت بكل بساطة:لأن مقلاتي كانت صغيرة والسمكة كبيرة عليها .

يبدو أن سبب عجزنا عن إيجاد الحلول لمشاكلنا في البلاد هو سيرنا على خطى المرأة التي تقلد أمها وجدتها دون أن تعلم السبب الحقيقي لقطع الرأس والذيل ،فترانا نتعمل مع قضايا " القروض " ،و" البدون " ،و" المشكلة الإسكانية " وحتى " الصدام بين السلطتين " من وحي قرارات من سبقنا دون أن نعي أن تلك القرارات قد تكون اتخذت لأسباب مغايرة للأسباب التي نواجهها.

في الحقيقة .. البشر يتوارثون الكثير من الأفكار ويعظمونها دون تفكير في كنهها وكيفية اتخاذها ،وهذا مايجب أن نراجعه لنصحح الوضع ونعالج مشكلاتنا بصفة نهائية تضمن لنا الاستقرار والتطور.

غرينلاند تسجل أعلى درجات حرارة منذ ألف عام

" وكالات " : ارتفعت درجات الحرارة في أجزاء من غرينلاند إلى مستوى لم تصله منذ 1000 عام، حسبما قال المؤلف المشارك لدراسة أعادت بناء الظروف فيها من خلال الحفر في عمق الغطاء الجليدي.

وقال البروفسور المساعد في فيزياء المناخ بو موليسو فنثر من جامعة كوبنهاغن " هذا يؤكد للأسف الأخبار السيئة التي نعرفها بالفعل ... من الواضح أننا بحاجة لكبح جماح هذا الاحترار من أجل وقف ذوبان الغطاء الجليدي في غرينلاند " .

من خلال الحفر في الصفيحة الجليدية لاستعادة عينات من الثلج والجليد تراكمت على امتداد مئات السنين، تمكن العلماء من إعادة بناء درجات الحرارة في شمال ووسط غرينلاند من عام 1000 م إلى 2011.

وتظهر نتائجهم التي نُشرت في دورية نيتشر العلمية أن الاحترار المسجل في العقد 2011-2001 " يتجاوز نطاق تقلب درجات الحرارة قبل العصر الصناعي في الألفية الماضية " .

ووجدت الدراسة أن خلال ذلك العقد، كانت درجة الحرارة " أدفأ بمعدل 1.5 درجة مئوية عن القرن العشرين " .

يؤدي ذوبان الغطاء الجليدي في غرينلاند إلى ارتفاع مستويات سطح البحر، الأمر الذي يهدد ملايين الأشخاص الذين يعيشون على طول السواحل التي قد تغمرها المياه في العقود أو القرون القادمة. وتعد الطبقة الجليدية في غرينلاند حالياً العامل الرئيسي في تضخم محيطات الأرض، وفقاً لوكالة ناسا، مع تسخن منطقة القطب الشمالي بمعدل أسرع من بقية الكوكب.

في تقرير تاريخي نُشر عام 2021، قالت اللجنة الحكومية الدولية المعنية بتغير المناخ (IPCC) إن الغطاء الجليدي في غرينلاند سيسهم في ارتفاع مستوى سطح البحر بما يصل إلى 18 سم بحلول عام 2100 في ظل سيناريو مبني على أعلى معدلات الانبعاثات.

تحتوي الطبقة الجليدية الضخمة التي يبلغ سمكها كيلومترين على كمية كافية من المياه المجمدة لرفع البحار العالمية بأكثر من سبعة أمتار في المجموع.

وبموجب اتفاق باريس للمناخ، وافقت الدول على الحد من ارتفاع درجات الحرارة إلى أقل من درجتين مئويتين.

قال فينثر " إن علامات الاحتباس الحراري التي نراها في جميع أنحاء العالم وجدت طريقها أيضا إلى هذه المواقع النائية جدًا على الغطاء الجليدي في غرينلاند " .

وأضاف " نحن بحاجة إلى أن نوقف هذا قبل أن نصل إلى النقطة التي نصل فيها إلى الحلقة المفرغة التي يصير معها ذوبان جليد غرينلاند مسألة مستمرة تغذي نفسها بنفسها. كلما أسرعنا، كان ذلك أفضل " .

السجن مع وقف التنفيذ لرجل ضايق الممثلة البريطانية كلير فوي

" وكالات " : حكم على رجل في لندن بالسجن مع وقف التنفيذ لمضايقته الممثلة البريطانية كلير فوي التي جسدت دور اليزابيث الثانية في شبابها، في مسلسل " ذي كراون " .

وكان جايسن بنروز (49 عاماً) بعث بآلاف الرسائل بالبريد الالكتروني للممثلة البالغة 38 عاماً، حتى أنه حضر إلى منزلها.

وفي تنوفمبر اعترف بنروز بارتكابه هذه الأفعال بين أغسطس 2021 وفبراير 2022.

وأقرّ أيضاً بأنه خالف قراراً يحظر عليه مضايقة الممثلة، بتوجيهه رسالة وطرداً لكلير فوي التي تولت البطولة في أول موسمين من " ذي كراون " .

وكتبت الممثلة في بيان تُلي خلال الجلسة " أشعر أنني خسرت الحرية التي كنت أتمتع بها قبل أن يضايقني بنروز " ، مضيفة " أصبحت أرى العالم بطريقة تنطوي على خوف كبير " . وحكم على جايسن بنروز أمس الول الجمعة بالسجن عام و10 أشهر مع وقف التنفيذ، مع ترحيله إلى الولايات المتحدة.

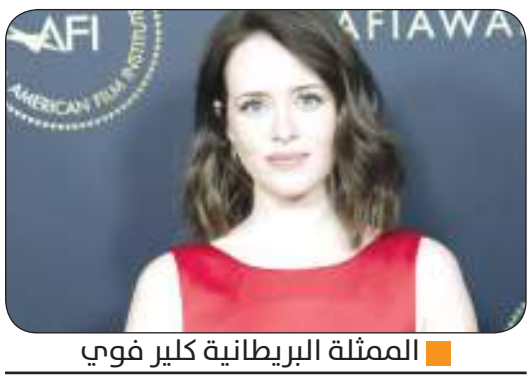

الممثلة البريطانية كلير فوي

وأرفق الحكم بلزوم خضوع بنروز المصاب بفصام الشخصية وجنون العظمة، للعلاج مع طبيب نفسي طالما أنه موجود في المملكة المتحدة. ويتعين عليه أيضاً التعاون بصورة كاملة مع السلطات في ما يخص إجراءات ترحيله إلى الولايات المتحدة. وأشار أمام المحكمة إلى أنه سيسافر إلى فلوريدا ليعيش مع والدته ويتلقى علاجاً نفسياً.

ومُنع بنروز من التواصل أو محاولة التواصل مع الممثلة، كما يجب عليه أن يبقى بعيداً عنها لمسافة لا تقل عن مئة متر في أي مكان تكون حاضرة فيه.

تهديد بقنبلة يحول طائرة روسية من الهند إلى أوزبكستان

" وكالات " : أعلن مسؤول بوزارة الطيران المدني الهندية، أمس السبت، أنه تمت إعادة طائرة ركاب تابعة لشركة الطيران الروسية " آزور إير " كانت متجهة من موسكو إلى الهند جوا إلى أوزبكستان بسبب تهديد بوجود قنبلة

وقال المسؤول الهندي إن " الرحلة AZV2463 أعيد توجيهها إلى أوزبكستان بعد أن تعرضت للتهديد بالتفجير " . وأشار المسؤول إلى وجود نحو 240 راكبا على متن الطائرة الروسية، وفقا لما ذكرته وكالة تاس الروسية للأنباء.

وهذه هي المرة الثانية التي يحصل حدث كهذا ففي التاسع من يناير الماضي هبطت طائرة ركاب روسية تابعة للشركة الروسية ذاتها " آزور إير " ، وكانت متجه إلى موسكو وعلى متنها 244 راكبًا من بينهم طاقم الطائرة، اضطراريا في ولاية غوجارات الهندية بسبب تقرير كاذب بوجود قنبلة على متنها.

واضطر ركاب الطائرة لقضاء الليل في قاعدة " غامناغار " الجوية في غوجارات بينما كانت السلطات الأمنية الهندية تتفقد الطائرة.

جرت التجربة الناجحة في بريطانيا

نجاح اختبار طائرة خالية من الانبعاثات

" وكالات " : مع تفاقم أزمة التغير المناخي، ازداد الضغط على صناعة الطيران من أجل تقليل الانبعاثات الصادرة عن الطائرات، وبناءً على ذلك اتخذت هذه الصناعة خطوة إلى الأمام في هذا الإطار، مع نجاح اختبار طائرة خالية من الانبعاثات.

وذكرت شبكة " سي إن إن " الإخبارية الأمريكية أن شركة " ZeroAvia " الأميركية البريطانية نجحت في اختبار طائرتها الهيدروجينية الكهربائية، ذات المحركين.

وتحتوي الطائرة " Dornier 228 " على 19 مقعدا، ونجحت في التحليق لمدة 10 دقائق، الخميس، في أجواء بريطانيا.

وبالطبع، يبدو رقم 19 مقعدا صغيرا مقارنة بمئات المقاعد التي توفرها الطائرات التقليدية التي تعمل على الوقود، لكنها تعد أكبر طائرة من هذا النوع يعتمد على الطاقة الهيدروجينية الكهربائية.

وتعتمد الطائرة الجديدة على الهيدروجين المذاب لتزويد خلايا الوقود، وهي التكنولوجيا التي تنهي عمليا مسألة الانبعاثات أثناء التحليق.

ويبدو اختبار هذه الطائرة جزءا من السباق نحو إلغاء الكربون من صناعة الطيران، التي تشكل نحو 2.5 في المئة من إجمالي الانبعاثات العالمية.

ومع ذلك، فإن مساهمة الطيران في التغير المناخي أكبر من ذلك بكثير، بسبب وجود غازات أخرى وبخار الماء والنفاث الذي ينبعث من الطائرات.

مأساة تحت الثلوج .. مقتل 28 بانهيار جليدي في التبت

وقع الانهيار بسبب الرياح العاتية

" وكالات " : قضى 28 شخصاً عقب انهيار ثلجي وقع على طريق جبلي في التبت (جنوب غرب الصين)، الثلاثاء الماضي، على ما ذكرت وكالة الأنباء الرسمية أمس الأول الجمعة، مشيرة إلى انتهاء عمليات البحث.

ووقعت المأساة مساء الثلاثاء عند مخرج نفق على طريق سريع جنوب شرق المنطقة، ما أدى إلى محاصرة الركاب داخل سياراتهم.

وذكرت وكالة أنباء الصين الجديدة " شينخوا " أن حصيلة المأساة بلغت 28 قتيلا، مضيفة أن عمليات البحث والإنقاذ " انتهت الساعة 17:30 (09:30 ت غ) الجمعة " .

ونقلت الوكالة عن خدمة الطوارئ أن الانهيار الثلجي وقع " بسبب الرياح العاتية وارتفاع درجة الحرارة " .

وفي أكتوبر، لقي 26 شخصًا على الأقل حتفهم من جراء انهيار جبل جليدي في ولاية أوتاراخند في شمال الهند.

ماسك ينفي الاستغناء عن 80 % من موظفي «تويتر»

" وكالات " : قال إيلون موسك في تغريدة اليوم السبت إن شركة تويتر لديها نحو 2300 موظف عامل،وذلك بعدما ذكرت قناة «سي.إن.بي.سي» الإخبارية أمس الجمعة أن عدد العاملين بنظام الدوام الكامل في تويتر انخفض إلى نحو 1300 موظف عامل، بينهم ما يقترب من 550 يحملون المسمى الوظيفي مهندس، ما يعني أن الشركة تخلت عن 80% من موظفيها البالغ عددهم 7500 موظف منذ استحواذ ماسك عليها.

ونقلت القناة عن سجلات داخلية أن هناك نحو 75 من موظفي الشركة هؤلاء في إجازة، بينهم نحو 40 مهندسا.

وكتب الملياردير ماسك في تغريدته ردا على تغريدة تقتبس من التقرير: «المعلومة غير صحيحة. هناك نحو 2300 موظف عامل حالي في تويتر».

وأضاف ماسك «هناك مئات آخرون من الموظفين يعملون في قسم الثقة والأمان، إلى جانب عدة آلاف من المتعاقدين».

واستحوذ ماسك على تويتر في أكتوبر، وسرعان ما مضى في إجراء عدد من التغييرات في الخدمات والتنظيم. وأطلقت الشركة علامة التوثيق الزرقاء كخدمة مدفوعة، كما سرحت نحو 50 بالمئة من الموظفين.

وتشير السجلات الداخلية، بحسب «سي.إن.بي.سي»، إلى أن هناك أيضاً حوالي 1400 موظف غير عامل في تويتر لا يزالون يتلقون رواتبهم، لكن لم يعد من المتوقع أن يقوموا بمسؤولياتهم القديمة في الشركة.

وأوضح التقرير أن الكثير من الموظفين استقال عندما أرسل الرئيس التنفيذي إيلون ماسك «تعهداً» يطلب منهم الالتزام بالعمل «الشاق» في «تويتر» بما في ذلك ساعات العمل الطويلة.

وشهدت «تويتر» تحت إدارة إيلون ماسك عمليات تسريح جماعي، وتغييرات أخرى أجبرت الكثيرين على الاستقالة، بما في ذلك إنهاء سياسة العمل من المنزل إلى الأبد التي تم وضعها في عهد الرئيس التنفيذي السابق جاك دورسي.

وقبل أن يقود ماسك عملية شراء بقيمة 44 مليار دولار لـ«تويتر» العام الماضي، كان عدد موظفي «تويتر» يبلغ حوالي 7500 موظف. ترددت شائعات عن تسريح العمال داخلياً وكان من المتوقع حدوثها سواء تمت عملية استحواذ ماسك أم لا. ومع ذلك، فقد قام «ماسك» بتقليل عدد موظفي «تويتر» أكثر بكثير مما توقعه الكثيرون – أو بحوالي 80 في المائة وفقاً للسجلات الداخلية وموظفين حديثين تحدثا مع «سي إن بي سي».

الوفيات

- سبيكة عبداللطيف عبدالله العصفور، أرملة، عبدالله علي العتيبي، 67 عاماً، (شيعت)، الرجال: في المقبرة، تلفون: 99523679، النساء: صباح السالم، ق2، ش1، ج6، م6، تلفون: 66222875
- منية رشود سالم الرشود، أرملة، محمد كميخ العازمي، 94 عاماً، (شيعت)، الرجال: في المقبرة، تلفون: 99413313 – 99641982، النساء: ضاحية عبدالله السالم، ق1، ش صنعاء، م33، تلفون: 99222812 – 99395061
- نجمة نعمة نصيف الشمري، 73 عاماً، (تشيع بعد صلاة عصر اليوم)، القصر، ق4 ب، مقابل إشارة المرور، تلفون: 66668303

إنا لله وإنا إليه راجعون