AL.SABAH
الصباح
www.alsabahpress.com
يومية سياسية شاملة — تصدر عن شركة الصباح للصحافة والنشر والتوزيع
20 صفحة — 100 فلس

شطحة

مضحك أن تكون التحويلات التي تنفذها الأشغال لصيانة الطرق أفضل بألف مرة من الطرق نفسها .

.. «شي عجيب» .

بطحة

أين الأشغال من إجازة الصيف الطويلة للبدء بالصيانة حتى تشرع مع دوام المدارس في تنفيذها ؟

.. «شي أعجب».

مشروع فرنسي لإقامة مدينة تكون «ملجأ مؤقتاً» للآثار المهددة في مناطق الحروب

فرنسا- «أ ف ب» : تعمل فرنسا على اعداد مشروع لاقامة ملجأ مؤقت للآثار المهددة في العالم، لتقترحه في المؤتمر الدولي حول التراث المهدد المقرر عقده في ابو ظبي مطلع ديسمبر المقبل، بحسب ما اعلن الوزير السابق جاك لانغ الذي يرئس معهد العالم العربي في باريس.

وكلف جاك لانغ من الرئيس فرنسوا هولاند بتنظيم هذا المؤتمر الذي سيحضره ممثلون عن اربعين دولة، في الثاني والثالث من ديسمبر، بالتزامن مع انتهاء الاعمال الجارية لبناء متحف لوفر ابو ظبي.

وقال جاك لانغ يجب التحرك للمساهمة في انقاذ المعالم الاثرية في سوريا والعراق ومالي وليبيا وبلدان اخرى».

وسيقدم لانغ مشروعا لاقامة مدينة تشكل «ملجاء للآثار المهددة، ضمن مشاريع عدة اخرى.

ومن المشاريع المقترحة انشاء صندوق عالمي للحفاظ على التراث المهدد، يمكن ان يجمع مبالغ تصل الى 100 مليون دولار.

وقال «على غرار الصندوق العالمي لمكافحة الايدز والذي حقق نجاحا كبيرا، يمكن ان يحصل الصندوق المعني بالحفاظ على الاثار على دعم من الدول والمؤسسات الثقافية والاتحاد الاوروبي والبنك الدولي لتمويل انشطة الحفاظ على الاثار والتوثيق والترميم».

وقد دمرت في السنوات الماضية معالم اثرية في عدد من البلدان، من مالي الى افغانستان والجزائر وليبيا وسوريا والعراق، على يد مجموعات اسلامية متشددة في مناطق نزاعات.

مختبر فرنسي يأخذ العلماء إلى ظروف تحاكي النواة الملتهبة للأرض

«أ ف ب» : لم يعد من الضروري الدخول من فوهة بركان والوصول الى باطن الارض، للتعرف على البيئة هناك، فقد تمكن علماء في فرنسا من تصميم بيئة تحاكي الظروف في النواة الملتهبة للكوكب، في مدينة كليرمون فيران الواقعة وسط فرنسا. يقع مختبر البراكين والحمم البركانية، وفيه آلة يمكنها ان تعرض المواد الى درجات حرارة تصل الى الفي درجة، والى ضغط مرتفع جدا يوازي 26 الف مرة الضغط الجوي على سطح الارض.

ويقول دوني اندرو الباحث في مرصد فيزياء الارض المشرف على المختبر «يمكننا ان نحاكي الظروف في باطن الارض الى عمق الف كيلومتر بدقة عالية».

ويمكن ايضا الحصول على ظروف مقاربة لتلك الموجودة في اعماق الارض، في نواتها الواقعة على عمق ستة الاف و400 كيلومتر، بفضل جهاز آخر، وهي حجرة تصل حرارتها الى خمسة الاف درجة بفضل اشعة ليزر ويبلغ ضغطها مليوني مرة الضغط الجوي على سطح الارض.

وتتيح هذه التقنيات التعرف على الاحوال في باطن الارض، حيث لا يمكن للانسان ان يصل، وفي ظل امكاناته المحدودة التي جعلته في اقصى الاحوال يحفر الارض الى عمق 12 كيلومترا فقط.

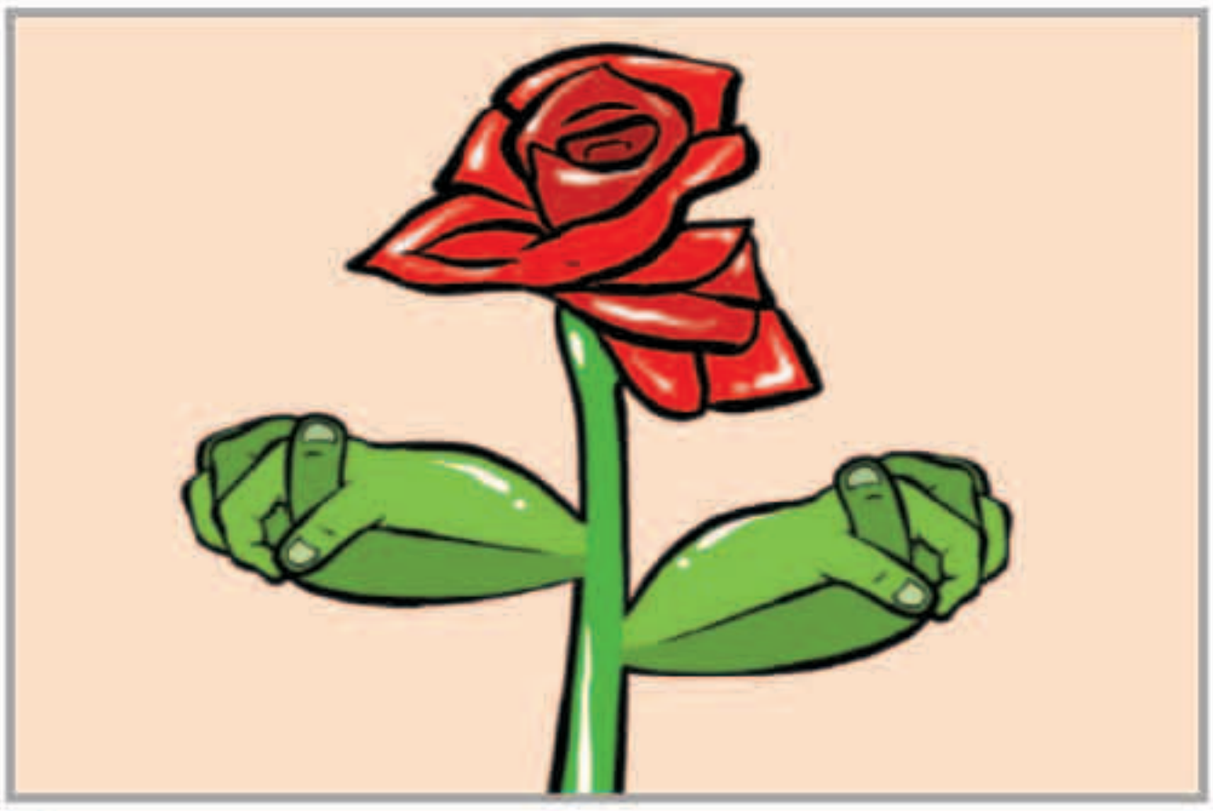

بين السطور

ديرة الخير

يـا دارنـا يـا ديـرة الـعـز والـخـيـر
يـا اجـمـل بـلاد الـلـه واعـز ديـرة
انـتـي ذرانـا لـو تـهـب الاعـاصـيـر
وانـتـي سـنـدنـا بـالـلـيـالـي الـعـسـيـرة
حـاشـاك وحـاشـا انـه يـجـي مـنـك تـقـصـيـر
وانـتـي الـفـخـر لاهـل الـعـقـول الـبـصـيـرة

المكلماني — meklemany@yahoo.com

طريق الحق

سوريا .. إلى متى ؟!

الشعب السوري «له ربٌ يحميه» أما حسابات القوى الإقليمية والدولية التي تتعاطى مع المأساة السورية،بشكل أو بآخر،ففي كل يوم يتأكد للجميع أنها تراعي في المقام الأول مصالحها السياسية والاقتصادية والأمنية فقط لا أكثر ولا أقل.

تركيا طرف .. أمريكا طرف .. روسيا طرف .. إيران طرف .. وميليشيات من كافة دول العالم تتحارب على مصالحها .. وآخر همهم الشعب السوري ومصلحته.. والمضحك في الأمر أن النظام السوري لازال يتحدث عن «السيادة» في انفصال تام عن الواقع.

إذا كانت المساعدات موتا ودمارا وقتلاً، فالكل يتبرع ويرسل الأسلحة.. أما عندما يكون الكلام عن الغذاء والدواء فالكل يتنصل ويتهرب ،وحتى الأمم المتحدة تتعذر بعدم توفر الممرات الآمنة.

الشعب السوري الذي دخل عامه السادس،وهو يدفع الثمن الفادح،ليس فقط لطغيان نظامه،بل أيضا لاستهتار العالم بقضيته العادلة ،بات لا يثق بأي طرف من الأطراف وعرف أخيرا أن الهم الأول لكل المتحاربين مصالحهم الشخصية ومكاسبهم،لذلك بات يعتمد على الله فقط وعلى جهوده الذاتية في دفع الأذى عنه وفي تضميد جراحه.

على العموم .. لابد في يوم من الأيام سنشهد نهاية لهذا الصراع .. وستتحدث وقتذاك المواقف عن نفسها ومن كان مع أو ضد الشعب السوري،فقد دونت هذه المواقف بحبر من دم.

عبدالرحمن العواد
abdulrahmman@yahoo.com

هندي يدفع 33 مليون درهم لشراء رقم لوحة السيارة «5 دبي»

«العربية.نت»: اشترى رجل أعمال هندي مقيم بدبي لوحة سيارة مميزة تحمل الرقم «5» مقابل 33 مليون درهم (حوالي 9 مليون دولار أميركي) في المزاد الذي نظمته هيئة الطرق والمواصلات بدبي أول أمس.

رجل الأعمال بالويندر ساهاني، المعروف أيضا باسم «أبو صباح»، هو صاحب شركة «آر إس جي» الدولية، وهي شركة متخصصة في إدارة الممتلكات، ولديها فروع في دولة الإمارات والكويت والهند والولايات المتحدة، بحسب ما ورد في وسائل الإعلام الإماراتية.

يذكر أن ساهاني كان قد دفع مبلغ 25 مليون درهم إماراتي (حوالي 6.8 مليون دولار أميركي) في العام الماضي لشراء الرقم «9».

ونقلت صحيفة «غولف نيوز» الإماراتية الناطقة بالإنجليزية، عن ساهاني قوله إنه يعشق جمع أرقام اللوحات الفريدة من نوعها، كاشفاً أنه جمع 10 أرقام لوحات مميزة حتى الآن، ويتطلع لجمع أكثر من ذلك، مشيراً إلى أن الرقم الجديد ستحظى به سيارته الـ«رولز رويس».

رجل الأعمال بالويندر ساهاني

أكبر ديناصورات البرازيل يخرج إلى واجهات العرض بعد ستين عاماً على اكتشافه

ريو دي جانيرو -«أ ف ب» : خرج الى واجهات العرض في احد متاحف البرازيل هيكل عظمي متحجر لاكبر ديناصور معروف حتى الان عاش في هذا البلد قبل ملايين السنين، وذلك بعد ستين عاما على اكتشافه.

وهذه البقايا المتحجرة مكتشفة منذ العام 1953، ومحفوظة في متحف العلوم الطبيعية في ريو دي جانيرو، لكن بسبب نقص الامكانات ظلت محفوظة في خزائن متحف العلوم الطبيعية في ريو دي جانيرو.

وظلت هذه البقايا ذات القيمة الكبيرة حبيسة الخزائن الى الايام القليلة الماضية، اذ اخرجت الى النور مجددا وعرضت للجمهور اعتبارا من يوم الخميس.

وتعود هذه البقايا الى ديناصور يطلق العلماء عليه اسم «اوستروبوزيدون ماغنيفيكوس»، وهو اكبر انواع الديناصورات التي عاشت في البرازيل.

وقد عاش هذا الحيوان الضخم قبل 66 مليون عاما، وكان طوله 25 مترا.

والى جانب الهيكل المتحجر، وضع رسم يصور الشكل الكامل الذي كان عليه هذا الديناصور.

مدير متحف العلوم الطبيعية يعرض أكبر قطعة من هيكل عظمي متحجر لأكبر ديناصورات البرازيل

مواقيت الصلاة

الفجر	4.29
الشروق	5.48
الظهر	11.36
العصر	14.55
المغرب	17.24
العشاء	18.41

عاصفة تقتل امرأة وتقطع الكهرباء عن آلاف المنازل في أستراليا

ملبورن - «رويترز» : اجتاحت عواصف شديدة ولاية فكتوريا الأسترالية امس مما تسبب في مقتل امرأة وانقطاع الكهرباء عن اكثر من 100 الف شخص.

وانقطعت الكهرباء عن آلاف المنازل في شتى انحاء ثاني اكبر ولايات أستراليا من حيث عدد السكان كما أغلق مطار ملبورن الدولي احد مدرجيه الاثنين مما أدى إلى عمليات تأخير كبيرة في الرحلات الجوية.

وذكر كريج لابسيلي مفوض إدارة الطوارئ في فكتوريا ان امرأة في الخمسينات من عمرها لقيت حتفها عندما سقطت شجرة على منزلها في بلدة ميلجروف شرقي ملبورن. وتسبب سقوط الأشجار في إصابة عدة أشخاص.

وجاء انقطاع الكهرباء بعد أسبوع من العواصف العاتية التي أدت إلى انقطاع التيار عن ولاية جنوب أستراليا لمدة 24 ساعة تقريبا مما أدى إلى توقف المصانع .

بدعة المهرجين المرعبين تنتقل من أمريكا لأستراليا ونيوزيلندا

ملبورن - «رويترز» : يبدو أن أشخاصا يرتدون زي المهرجين أثاروا الرعب في الولايات المتحدة وجدوا من يحذو حذوهم في أستراليا ونيوزيلندا إذ أصدرت الشرطة تحذيرات صارمة للأشخاص الذين يفكرون في الإقدام على هذه المزحة المرعبة.

وظهر عدد كبير من المهرجين على وسائل التواصل الاجتماعي في الساعات الأولى من صباح أمس في عدة مدن أسترالية وقالت امرأة في برزبين لوسائل إعلام محلية إن شخصا يرتدي ملابس مهرج طاردها بسكين.

وبدأ ظهور هؤلاء الأشخاص في جريفيل وساوث كارولاينا في الفسطس حينما تلقت الشرطة تقارير عن مهرجين يقفون في صمت على جوانب الطرق ويحاولون استدراج الأطفال إلى الغابات بأكياس من النقود وأضواء الليزر الخضراء.

ولم يتضح ما السبب وراء ظهور هذه البدعة لكن البعض أشار إلى أنها قد تكون جزءا من حملة إعلانية عن فيلم رعب أو خدعة متقنة.

ومنذ ذلك الحين انتشرت الصور وتسجيلات الفيديو على وسائل التواصل الاجتماعي لمهرجين يخيفون السكان في عدة مدن أمريكية وأيضا في أستراليا ونيوزيلندا.

الإعصار ماثيو يضرب نورث كارولاينا وفرجينيا

«رويترز»: ضرب الإعصار ماثيو ولايتي نورث كارولاينا وفرجينيا الأمريكيتين امس مستجمعا قوته التي تراجعت بدرجة كبيرة فسبب سيولا وقطع الكهرباء على ساحل المحيط الأطلسي للولايات المتحدة بعد أن أودى بحياة المئات في هايتي.

ورغم تراجع قوتها فإن العاصفة وهي الأقوى منذ عام 2007 تسببت في أمطار غزيرة ورياح عاتية وتقدمت شمالا بعد أن اجتاحت الساحل الجنوبي الشرقي الأمريكي وقتلت 11 شخصا على الأقل في فلوريدا وجورجيا ونورث كارولاينا منذ يوم الخميس وتركت أكثر من مليوني شركة ومنزل دون كهرباء.

وفي وقت مبكر من صباح أمس هددت العاصفة سكان المناطق الساحلية في نورث كارولاينا وفرجينيا حيث أصدرت تحذيرات من سيول وسجلت سرعة الرياح 120 كيلومترا في الساعة.

الوفيات

■ شاكر محمود علي السبيعي، 61 عاما، (شيع)، رجال: مبارك الكبير، ق2، ش45، م2، تلفون: 99798505، نساء: فهد الاحمد، ق1، ش 115، م6.

■ منيرة ناهض علينة العتيبي، أرملة: علي عالي عبدالله العتيبي، 76 عاما، (شيعت)، رجال: عبدالله المبارك، ق3، ش 319، م 53، تلفون: 99406111، نساء: الفردوس، ق6، ش 1،ج10، م34، تلفون: 65555351

■ محمد عامر عبدالله آل دعيرم العجمي، 17 عاماً، (شيع)، رجال: الجهراء، قسائم العثمان، ق5، ش1، م 409، تلفون: 60926666، نساء: سعد العبدالله، ق6، ش 611، م103

■ صالح حمد صالح العليان، 88 عاما، (شيع)، رجال: الروضة، ق3، شارع شهاب احمد البحر، م28، تلفون: 99288668، نساء السرة، ق1، ش11، م21 ب، تلفون25328128

■ طيبة محمد صالح الرشود، أرملة: علي السيد حامد الرفاعي، 87 عاما، (تشيع بعد صلاة عصر الغد)، رجال ديوان الرفاعي، الشامية، ق6، تلفون: 99410733، نساء: السرة، ق3، ش 12، م4B

إنا لله وإنا إليه راجعون

AL.SABAH
الصباح
www.alsabahpress.com

إدارة التحرير:
تلفون: 24554750، 24554850، 24554950
فاكس: 24562200، 24564400
E.mail: editorial@alsabahpress.com

إدارة الإعلان:
تلفون: 24867300، 24554950.110
فاكس: 24867040، 24564400
E.mail: advertising_alsabah@yahoo.com

إدارة التوزيع والاشتراكات:
تلفون: 24867300، 24554950.110
فاكس: 24867040، 24564400
E.mail: distribution@alsabahpress.com

الكويت ص.ب: 588
الصفاة - الرمز البريدي 13006
P.O.Box: 588 Safat, 13006 Kuwait