AL-SABAH
الصباح
www.alsabahpress.com
يومية سياسية شاملة — تصدر عن شركة الصباح للصحافة والنشر والتوزيع
20 صفحة — 100 فلس

شطحة

لابد من تشديد الرقابة على أسعار العقار والتوسع في المشاريع الإسكانية لحل مشكلة السكن .. خير البر عاجله

بطحة

لابد من إتاحة الفرصة للكوادر الشبابية ولابديل عن أن نراها في المناصب القيادية لتقود التنمية في البلاد .. الله الله بالشباب

طعن شاب في السويد على يد مهرج مزيف

ستوكهولم - «أ ف ب» : تعرض شاب للطعن على يد شخص يرتدي قناع مهرج في السويد، على ما اعلنت الشرطة اول امس في ظل تمدد ظاهرة المهرجين المرعبين التي انطلقت في الولايات المتحدة الى البلدان الاسكندينافية.

وذكرت شركة مقاطعة هالاند عبر موقعها الالكتروني ان «رجلا من مواليد سنة 1997 تعرض للطعن في الكتف على يد شخص مجهول قر مهرولا» في مدينة نفوكر الصغيرة في جنوب غرب البلاد.

ولم يتم توقيف احد على خلفية هذا الهجوم غير ان الضحية وصف المعتدي بانه شخص «يضع قناع مهرج».

ودعت الشرطة الجمعة الشهود المحتملين الى التقدم من مراكزها للادلاء بافاداتهم.

هذا الحادث هو الاخير من سلسلة آخذة في الاتساع لاحداث مشابهة تثير قلقا متزايدا.

ودعا وزير الداخلية اندرس ايغيمان السكان الى عدم الهلع. وقال «لا نريد تسجيل حوادث قد يواجه فيها شخص ما مشكلات حقيقية لانه احدا قام في ما قد يكون نوعا من المزاح، بتغطية راسه بقناع مهرج». وفي النروج المجاورة، قررت سلسلة محال معروفة للالعاب في البلاد سحب الازياء التنكرية على شكل مهرجين من فروعها البالغ عددها 114 اثر ازدياد الحوادث المرتبطة بهذه الظاهرة.

كذلك تم الابلاغ عن حوادث متصلة بهذه الظاهرة في الدنمارك حيث افاد رجل في مدينة فريدريسيا انه رأى مهرجا مع «فاس او سيف» وفق التلفزيون الدنماركي العام.

قرش يشن هجومًا على رجل داخل قفص غوص سياحي

«سكاي نيوز عربية» : وجد احد الغواصين نفسه محاصرا داخل قفص صغير مخصص للغوص، مع سمكة قرش بيضاء ضخمة، في لحظة مرعبة جدا، إلا انه خرج منه سالما.

وذكرت «ديلي ميل»، أن الحادثة تم تصويرها في جزيرة غوادالوبي قبالة ساحل المكسيك، حيث كانت ستودي بحياة غواص كان يعمل ضمن بعثة استكشافية لدراسة أسماك القرش.

وفيما كان الغواص داخل القفص، استطاع القرش الدخول إليه، وفي أجزاء من الثانية ظهر القرش من فتحة القفص العلوية دون أثر للغواص، لكنه كان ينزف دما من الخياشيم وجانبه الأيسر بسبب إصابة تعرض لها بسبب قضبان القفص.

المراقب على متن الزورق حرص على فتح القفص ليؤمن هروب الغواص، وبعد أن خرج القرش من القفص بوقت قصير خرج الغواص سالما، وأكد للمراقبين المذعورين بأنه على خير ما يرام بإشارة إلى صدره، وصفق الجميع.

القرش قدر طوله بـ10 أقدام أي حوالي 3 أمتار، وبعد الهجوم رصدت البعثة سمكتي قرش بيضاء أخرى طولها حوالي 3 أمتار ونصف المتر.

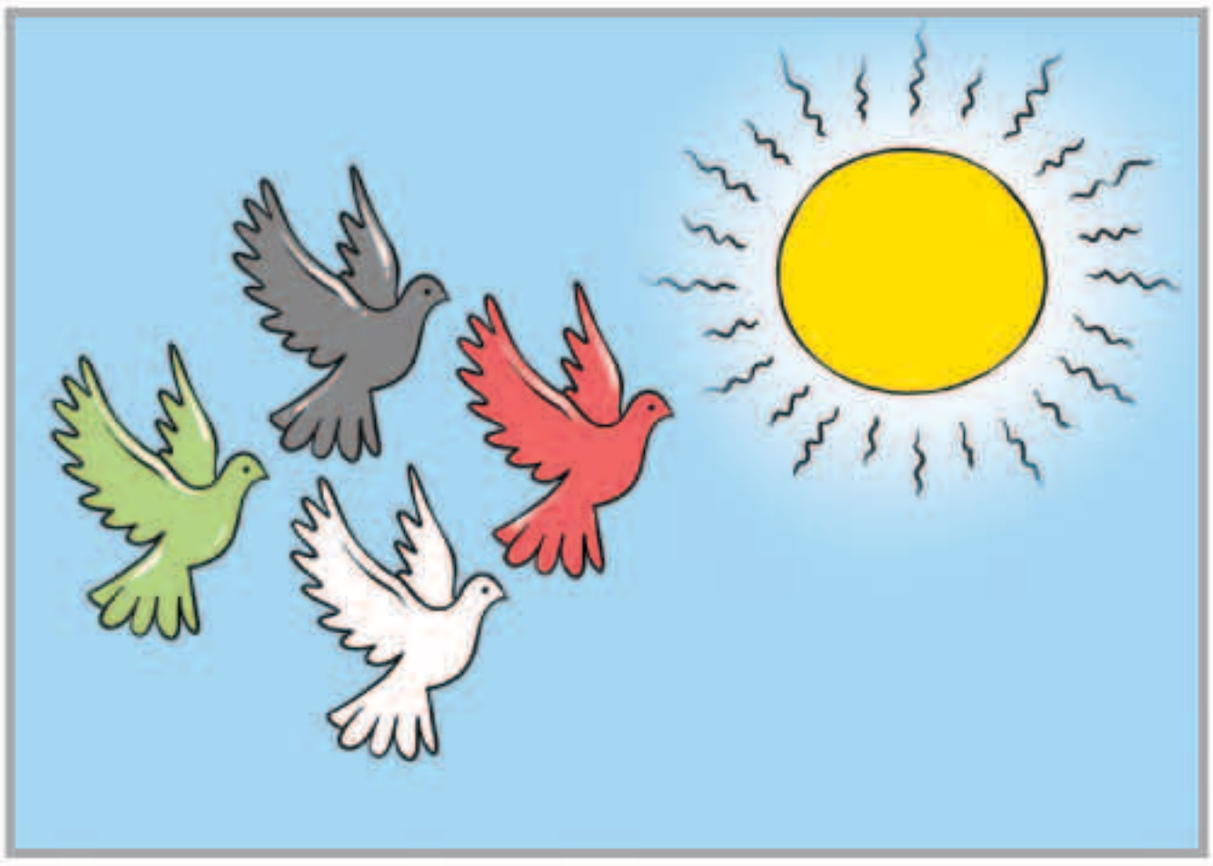

بين السطور

شعارات !

من متى حب البلد فوق الورق
من متى يبقى شعار وكلمتين ؟
والبلد نوره على العالم شرق
وامتلت كل القلوب من الحنين
انبنى بذراع ورجال وعرق
لين صار بلاد كل الآمنين

المكلماني
meklemany@yahoo.com

طريق الحق

الداخلية .. سور الكويت

وتتوالى الضربات الاستباقية لوزارة الداخلية لتثبت هي ورجالها أنها الحصن المنيع للوطن، وأن رجالها الأوفياء بقيادة الشيخ محمد الخالد يعملون في صمت لصيانة أمن وأمان الوطن والمواطنين والمقيمين.

أول أمس عاد رجال الداخلية الأوفياء ليعلنوا أنهم العين الساهرة على أمن الوطن، فقد القوا القبض على أكبر تاجر لمواد «الكيميكال» المخدرة التي باتت تنتشر بين الشباب انتشار النار بالهشيم، مؤكدين أن أعينهم لاتغفل ولاتنام عن هؤلاء المجرمين، وأنها قادرة على الوصول إلى «الرأس الكبيرة» قبل الصغيرة، وضربها بالقبضة الأمنية القوية.

الرائع في الأمر ما أعلنه وكيل وزارة الداخلية الفريق فهد الفهد أنه سيتم رفع مذكرة من قبل وزارة الداخلية للجهات المعنية لتحويل مادة الكيميكال المخدرة من مواد مؤثرات عقلية الى جدول مواد المخدرات لتغليظ العقوبة.

هذا الأمر يعني أن من كان يستخف عقوبة المتاجرة بمادة «الكيميكال» سينتظره الإعدام في حال ثبوت تهمة الإتجار عليه بعد ادخال هذه المادة جدول المخدرات.

إن هذه الضربات الاستباقية لرجال الأمن تأكيد واضح على نجاح الأجهزة الأمنية ومدى شعورهم بالمسؤولية تجاه أمن الوطن والمواطنين والمقيمين على هذه الأرض الطيبة، ويجعلنا كذلك نستشعر مدى جهودهم الواضحة والبينة في حفظ الأمن.

الداخلية تستحق فعلا أن نرفع لها القبعة ونقول لها ألف مرة «كفووو» على ماتقوم به من مجهود جبار.

عبدالرحمن العواد
abdulrahmman@yahoo.com

ماريون كوتيار : المجتمع أصبح أكثر عزلة

ماريون كوتيار

«رويترز» : قالت الممثلة الفرنسية ماريون كوتيار إن المجتمع اصبح أكثر عزلة وذلك اثر مناقشتها احدث افلامها «انز أونلي ذا إند أوف ذا وورلد» اول امس في مهرجان لندن السينمائي.

ويجسد الفيلم الذي أخرجه المخرج الكندي كزافييه دولان ويستند الى المسرحية الفرنسية «جوست لا فن دي موند» ملامح المحبة والتواصل كموضوعات رئيسية حيث تناول قصة كاتب مريض ميؤوس من شفائه والذي يعود الى الوطن ليخبر عائلته إنه على وشك الموت. وقالت كوتيار على السجادة الحمراء «العزلة في مجتمعنا مشكلة حقيقية وحقيقة اننا لا نعرف كيف نتبادل مشاعرنا هي أمر من الواضح انه مثير للاهتمام للغاية».

وقالت «نحن مثل الناس الذين يتلاقون دون أن يلحظ أحدهم الآخر ولذلك من الواضح انه أمر يتسبب في غياب التواصل وحتى داخل العائلة».

وفاز الفيلم الذي يلعب بطولته ايضا ليا سيدو وفنسنت كاسيل وجاسبار أونيه بالجائزة الكبرى في مهرجان كان السينمائي هذا العام وهو المدخل الرسمي الكندي لأوسكار.

وبدأ عرض هذا الفيلم في فرنسا وكيبيك الشهر الماضي ولكن لم يتم توزيعه على دور العرض حتى الآن في الولايات المتحدة.

اتفاق نحو 200 دولة على خفض الغازات المسببة للاحتباس الحراري

يوجي تلوث الهواء في الصين يحيا 4 آلاف شخص يوميا

كيجالي - «رويترز» : أعلن وزير من رواندا امس أن نحو 200 دولة توصلت لاتفاق ملزم قانونا لخفض غازات الاحتباس الحراري المستخدمة في المبردات واجهزة تكييف الهواء مما يمثل خطوة كبيرة على طريق مكافحة تغير المناخ.

ويقسم الاتفاق الذي يشمل اكبر اقتصادين في العالم وهما الولايات المتحدة والصين الدول إلى ثلاث مجموعات لكل منها مهلة للحد من استخدام غازات الهيدروفلوروكربون التي يمكن ان تكون اقوى 10 آلاف مرة من ثاني أكسيد الكربون كمسببات للاحتباس الحراري. وقال وزير الخارجية الأمريكي جون كيري لدى مغادرته المحادثات بمدينة كيجالي عاصمة رواندا في وقت متأخر يوم الجمعة «إنها خطوة مهمة للأمام».

ومع بدء وزير الموارد الطبيعية في رواندا فنسنت بيروتا في قراءة بنود الاتفاق بعد شروق شمس يوم السبت يقلل تعالي تصفيق المفاوضين الذين لم ينامو الليل.

وتلتزم الدول المتقدمة ومن بينها الكثير من دول أوروبا والولايات المتحدة بخفض استخدامها لهذه الغازات كثيرا بدءا بعشرة في المئة بحلول 2019 وصولا إلى 85 في المئة بحلول 2036.

مواقيت الصلاة

الفجر	4.32
الشروق	5.51
الظهر	11.35
العصر	14.51
المغرب	17.18
العشاء	18.35

«جاكي» يضع ناتالي بورتمان على طريق الأوسكار مجدداً

نيويورك - «رويترز» : جذبت الممثلة الامريكية ناتالي بورتمان اهتمام المراقبين الذين تكهنوا بإمكانية حصولها على جائزة اوسكار عن احدث ادوارها الذي تجسد فيه شخصية جاكلين كينيدي في الفيلم الجديد (جاكي) الذي عرض هذا الأسبوع في إطار مهرجان نيويورك.

وفي الفيلم الجديد تؤدي بورتمان (35 عاما) دور جاكلين كينيدي في الايام التي تلت مباشرة اغتيال زوجها الرئيس الامريكي جون كنيدي عام 1963. وحصلت بورتمان بالفعل على جائزة اوسكار افضل ممثلة عام 2010 عن فيلم (بلاك سوان) الذي جسدت فيه دور راقصة باليه.

واعتبر المراقبون والنقاد ان اداء بورتمان للدور الذي تضطرم فيه مشاعر متباينة من الحزن والغضب وفقدان الايمان يجعلها من بين ابرز المتنافسين في موسم جوائز هوليوود الذي يبلغ ذروته بحفل توزيع جوائز الأوسكار في فبراير.

ويعرض فيلم (جاكي) في دور العرض السينمائي الامريكية في الثاني من ديسمبر.

أمريكا تحظر جهاز سامسونج جلاكسي نوت 7 على الطائرات

واشنطن - «رويترز» : قالت هيئات تنظيمية امريكية يوم الجمعة إن هواتف سامسونج جالاكسي نوت7 الذكية سيحظر وجودها على الطائرات في الولايات المتحدة اعتبارا من ظهر امس بناء على قرار طارئ وذلك بعد تقارير عن اشتعال النار في بعض الهواتف.

واوقفت سامسونج يوم الثلاثاء تصنيع وبيع جهازها الرائد بعد تقارير عن انبعاث دخان او اشتعال النار في هواتف وهو ما وجه ضربة قوية لسمعة الشركة.

ويمنع القرار الذي اصدرته وزارة النقل ووكالات امريكية اخرى مالكي جالاكسي نوت7 من حمله او وضعه في الامتعة اثناء الرحلات الجوية.

وقال انتوني فوكس وزير النقل الامريكي «نعترف بان حظر هذه الهواتف على الطائرات سيزعج بعض الركاب لكن سلامة كل ركاب الطائرة يجب ان يكون لها الأولوية».

وحذرت الوزارة الركاب الذين يضعون الأجهزة في امتعتهم من مخاطر «حادث كارثي».

وقالت في بيان «اي شخص ينتهك الحظر قد يكون عرضة لمقاضاة جنائية إضافة إلى غرامات».

حريق غابات يدمر 22 منزلاً في نيفادا

«رويترز» : دمر حريق اجتاحه سرعة الرياح 22 منزلا بمنطقة احراج في شمال نيفادا وقال مسؤولو خدمة الإطفاء إنه اتى على 2000 فدان.

ويشارك اكثر من 360 رجل إطفاء في جهود إخماد الحريق الذي التهم ايضا 17 مبنى ملحقا بالمنازل التي دمرها وفق ما ذكره مسؤولون على موقع (إينسيويب) الإلكتروني الذي يتتبع حالات الحرائق. واضاف المسؤولون إنه يجري التحقيق لمعرفة سبب الحريق الذي تم رصده في ساعة مبكرة اول امس.

وقالوا إن موقع الحريق قريب من الحدود مع كاليفورنيا وإلى الشمال الشرقي من بحيرة تاهو وإنه انتشر بسرعة بسبب سرعة الرياح مما زاد من صعوبة جهود احتوائه.

الوفيات

■ فالح دغيمان فدغم المطيري، 48 عاما، (شيع)، رجال: العارضية، ق11، ش 4، ج2، م46، تلفون: 96999942، نساء: القرين، ق1، ش13، م17

■ عيد حمد سالم المزرم، 81 عاما، (شيع)، سلوى، ق5، ش 103، م20، ديوان المزرم، تلفون: 99102055 – 97959925

■ هاجر عباس ميرزا حسين صادق، زوجة: علي حسين خاجة، 88 عاما، (شيعت)، رجال: بنيد القار، حسينية سيد علي الموسوي، بمحاذاة طريق الاستقلال السريع، تلفون: 99666323، نساء: بنيد القار، الحسينية الزينبية، خلف مسجد عباس ميرزا حسين، تلفون: 66257362

■ عائشة أحمد عبدالعزيز الدعيج، أرملة: عبدالعزيز محمد النوري، 91 عاما، (تشيع التاسعة من صباح غد الأحد)، رجال: العديلية، ق2، شارع عبدالله النوري، م23، ديوان النوري، تلفون: 22524881، نساء: الخالدية، ق1، ش11، م10، تلفون: 24849582

■ مشعان قطيم مشعان الهاجري، 48 عاما، (يشيع بعد صلاة عصر غد الأحد)، رجال: سعد العبدالله، ق10، ش 70، م25، تلفون: 66365543، نساء: سعد العبدالله، ق10، ش 60، م7، تلفون: 99474745

إنا لله وإنا إليه راجعون

AL-SABAH
الصباح
www.alsabahpress.com

إدارة التحرير:
تلفون: 24554750، 24554850، 24554950
فاكس: 24562200، 24564400
E-mail: editorial@alsabahpress.com

إدارة الإعلان:
تلفون: 24867300، 24554950.110
فاكس: 24867040، 24564400
E-mail: advertising_alsabah@yahoo.com

إدارة التوزيع والإشتراكات:
تلفون: 24867300، 24554950.110
فاكس: 24867040، 24564400
E-mail: distribution@alsabahpress.com

الكويت ص.ب: 588
الصفاة – الرمز البريدي 13006
P.O.Box: 588 Safat, 13006 Kuwait