AL-SABAH
الصباح
www.alsabahpress.com
يومية سياسية شاملة تصدر عن شركة الصباح للصحافة والنشر والتوزيع
20 صفحة 100 فلس

شطحة

ديوان الخدمة أعلن وقف التعيينات في الوظائف الإشرافية حتى تشكيل الحكومة الجديدة.
.. خوش حجي.

بطحة

الكويت دولة تتميز بالتآلف بين كافة أبناء الشعب ويجب على المرشحين أن لايخرجوا عن هذا الإطار.
.. جمعوا ولاتفرقوا.

رسالة رماها في البحر.. عادت إليه بعد 56 عاماً

«وكالات»: وصلت رسالة كتبها أحد الأشخاص إلى منزله من جديد، بعدما رماها في البحر قبل 56 عاماً. المرسل توفي منذ أعوام واستلمت ابنته بدلاً عنه الرسالة، فكافأت الشخص الذي عثر على الرسالة بـ150 دولاراً احتراماً لوصية والدها.

قطعت رسالة وضعت في زجاجة مسافة تصل إلى أكثر من 4000 كيلومتر خلال 56 عاماً، قبل أن تصل إلى أصحابها. وذكرت صحيفة «بيلد» الألمانية أن كلينت بوفينغتون من ولاية أوتا الأمريكية مهتم منذ سنوات بجمع القمامة البحرية.

وعثر بوفينغتون أثناء قضائه عطلة في جزر هاواي على زجاجة كوكا كولا قديمة تحتوي على رسالة. وقال بوفينغتون لموقع «دبليو مور» إن «الزجاجة كانت كأنها وضعت هناك منذ فترة طويلة».

وكانت الكتابة في الرسالة قد تضررت وأصبحت غير قابلة للقراءة بسهولة. وذكر بوفينغتون أنه حل ألغاز بعض الكلمات في الرسالة مثل «أرسلها من جديد» و «بيجكومبر». فيما كان النص الأصلي للرسالة يقول: «أرسل هذه الرسالة من جديدة إلى أوشيان بوليفارد 419 في هامبتون، واستلم 150 دولاراً من تيتا، مالكة بيجكومبر». وقرر بوفينغتون البحث عن تفاصيل الرسالة ومعرفة الأسماء التي ذكرت فيها. وبعد بحث طويل استمر لعدة أشهر توصل إلى أن «بيجكومبر» هو فندق كان موجوداً في هامبتون وأغلق أبوابه منذ سنوات. وكان الفندق تعود ملكيته إلى باول وتيتا في ستينات القرن الماضي. ورمى باول زجاجة برسالة في البحر على سبيل المزاح، لأنه لم يكن يعتقد أنها ستعود له يوماً ما. وتوفي وزوجته تيتا منذ سنوات، لكن ابنتهما باولا بيرس ما زالت على قيد الحياة.

واستطاع بوفينغتون العثور على باولا التي تفاجأت بالرسالة وتعرفت عليها مباشرة عبر مشاهدتها لخط يد أبيها. وذكرت باولا لموقع «دبليو مور»: «هذه الرسالة شيء خاص بالنسبة لي لأنها تحمل جزءاً من والدي ووالدتي وجزءاً من طفولتي وجزءاً من فندق بيجكومبر». وقررت باولا تنفيذ وصية والدها وإعطاء مرسل الرسالة 150 دولاراً، كما ذكر والدها في الرسالة.

القنبلة الهيدروجينية.. أخطر سلاح على الأرض

«سكاي نيوز عربية»: الأول من نوفمبر، هي ذكرى تجدد المخاوف والرعب في العالم أجمع، إذ أجرت الولايات المتحدة في مثل هذا اليوم عام 1952 أول تجربة من نوعها لأول تفجير حراري نووي تحت اسم «القنبلة الهيدروجينية»، الذي يعد أخطر سلاح على كوكب الأرض ولا يمتلكه سوى بعض الدول.

ففي عام 1952، حملت القنبلة اسم «مايك» التي قامت الولايات المتحدة بتفجيرها فوق جزيرة «إنيوتوك»، وبلغت قوة التفجير ألف ضعف القنبلة التي أسقطت على هيروشيما، حيث أن قوة التفجير محت الجزيرة نهائياً.

وليس ببعيد، في يناير 2016 دارت حالة من الجدل صاحبها الكثير من الجدل بسبب إعلان كوريا الشمالية امتلاكها «القنبلة الهيدروجينية».

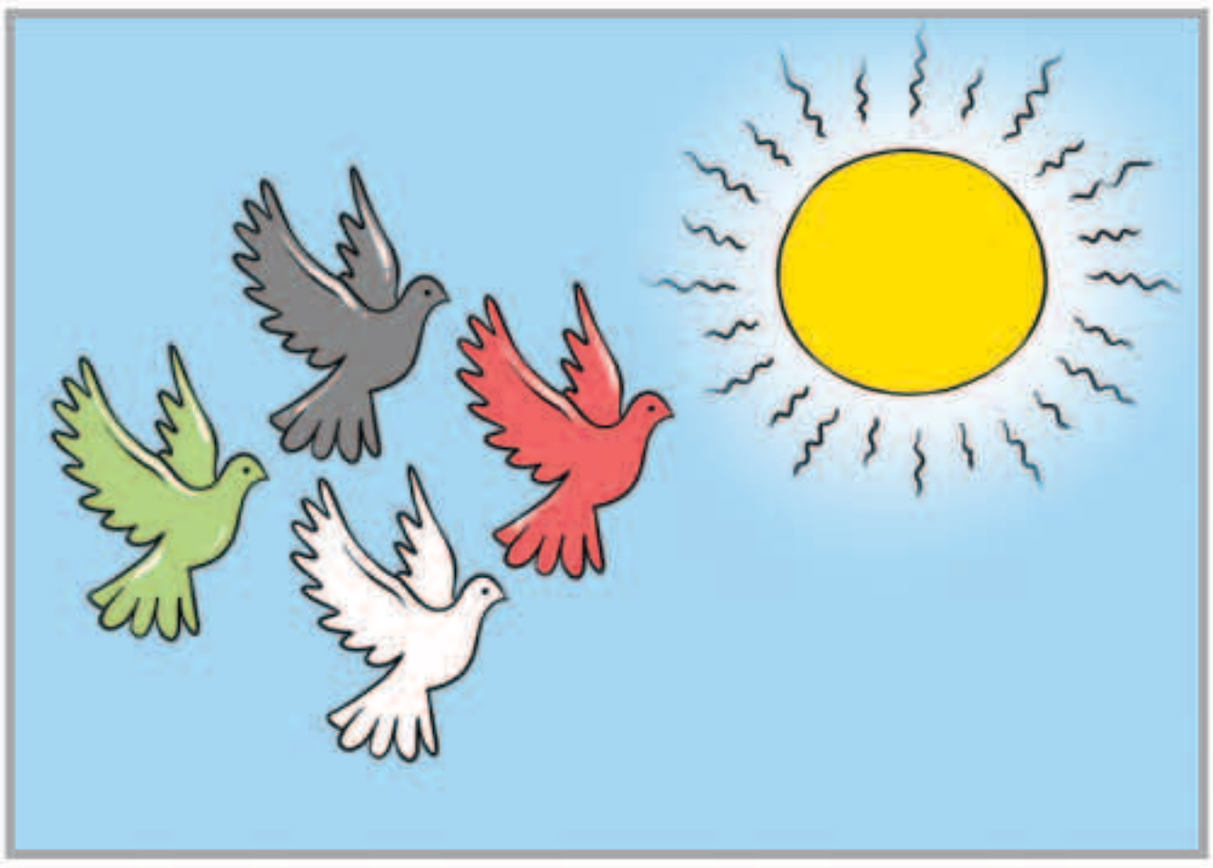

بين السطور

مالنا غيرك بلاد !

دارنـــا والـيـــوم حـســادك كـثـيـــر
يـــا عـســى الـلـــه يـحـفـظـك مـــن كـــل حـسـد
جـعـل طـيـــر الـشـــر عـنـــدك مـايـطـيـــر
وعـيـــن عـدوانـــك يـجـــي فـيـهـــا الـرمـد
ام لـــلاطـفـــال والـشـيـــخ الـضـريـــر
وفـــوق هـــذي الارض مـــا مـثـلـك بـلـد
مـالـنـــا غـيـــرك بـــلاد ولا مـصـيـــر
ولا لـنـــا غـيـــرك مـفـــر ولا أحـــد

المكلماني
meklemany@yahoo.com

طريق الحق

أوقفوا الشائعات

منذ أكثر من ثلاثة أيام وهناك خبر يتم تناقله عبر مواقع التواصل الاجتماعي حول نية دول الخليج ومنها الكويت فرض ضرائب على مشتريات الأفراد بنسبة 5 بالمئة على كل سلعة .. وهذا الخبر بات اليوم حديث الساعة والكل يتداوله .. لكن الغريب في الأمر أن الحكومة لم تنف ولم تؤكد الخبر وكأنها تنتظر قياس ردة الفعل على الخبر من أجل النظر في مدى امكانية تطبيقه.

وزارة المالية في الامارات نفت الخبر فوراً وأكدت أن لانية لفرض ضرائب جديدة على دخل الأفراد، وإن الحكومة لا تدرس فرض رسوم إضافية على الخدمات الحكومية .. وهذا بحد ذاته أمر رائع جداً ،أن نجد هناك من يرد على تلك الشائعات وأن يفند الأخبار ،صحيحها من مكذوبها.

نتمنى أن تنتقل عدوى متابعة الأخبار لنا في الكويت ليكون هناك من هو متأهب في الجهات المعنية دائما لقمع الشائعات في بدايتها والإيضاح والتفسير والنفي أو التأكيد لهذه الأخبار التي تطالعنا بشكل يومي من بوابة وسائل التواصل الاجتماعي.

المشكلة أن الشائعات إذا تركت هكذا فسيتشجع مطلقوها ومروجوها على ابتداع شائعات خطيرة قد تمس في بعض الأحيان أمن البلاد واستقرارها ،ونحن الآن نشهد فترة ملتهبة في المنطقة توجب علينا تجنيب البلاد الآثار المدمرة للشائعات ..»اللهم بلغت .. اللهم فاشهد.

عبدالرحمن العواد
abdulrahmman@yahoo.com

بريطانيا تعزز أمن الإنترنت بملياري إسترليني

«سكاي نيوز عربية» : أفاد بيان من وزارة الخزانة أن بريطانيا ستقوم بتعزيز الدفاعات الأمنية للإنترنت بمبلغ 1.9 مليار جنيه إسترليني (2.32 مليار دولار)، في خطوة من المقرر أن يعلنها وزير المالية فيليب هاموند في وقت لاحق، أمس.

وستوفر استراتيجية أمن الإنترنت الوطنية الجديدة التمويل اللازم لتطوير الدفاعات الإلكترونية، للمساعدة في حماية الشركات والأفراد على الإنترنت، وتعزيز قوة العمل في هذا المجال للمساعدة في مواجهة الهجمات الإلكترونية.

وسيوضح هاموند كيف سيساعد التمويل الجديد في حماية بريطانيا في عالم أصبحت فيه البنية الأساسية الوطنية في مجالات الطاقة والمواصلات وكذلك الأفراد، أكثر عرضة للخطر نظراً لوجود أعداد متزايدة من الأجهزة المتصلة بالإنترنت.

الهند تعلن التزامها بالاتفاقية العالمية لمكافحة التبغ

نيودلهي - «رويترز»: أكدت الهند أمس التزامها باتفاقية منظمة الصحة العالمية لمكافحة التبغ على الرغم من ضغوط تمارسها صناعة تبغ قيمتها 11 مليار دولار تعارض بعض الإجراءات الواردة في الاتفاقية والتي سيجري بحثها في مؤتمر الأسبوع المقبل.

ومن المقرر أن يحضر مندوبون من 180 دولة المؤتمر الذي سيعقد في الفترة من 7 إلى 12 نوفمبر في نيودلهي بشأن الاتفاقية العالمية الوحيدة الخاصة بالتبغ والتي يطلق عليها إطار عمل اتفاقية مكافحة التبغ.

وتهدف الاتفاقية إلى الحد من استخدام التبغ الذي يقتل نحو ستة ملايين شخص سنويا منهم نحو مليون في الهند. ونشرت رويترز تقريرا الأسبوع الماضي عن سعي مجموعات صناعة التبغ للضغط على الحكومة بخطابات وحملات توقيع لحماية مصالح المزارعين وضمان عدم تبني أي مقترحات «غير منطقية» خلال المؤتمر.

مواقيت الصلاة

الفجر	4.43
الشروق	6.03
الظهر	11.33
العصر	14.40
المغرب	17.02
العشاء	18.21

الوفيات

■ فهد محمد ناصر النصف، 34 عاماً، (شيع)، رجال: ضاحية عبدالله السالم، ق1، ديوان النصف، تلفون: 66606668، نساء: مشرف، ق5، ش15، م2

■ زبيدة محمد عبدالله، أرملة: غلوم عباس علي، 90 عاماً، (شيعت)، رجال: الدسمة، مسجد التقي، تلفون: 99673864، نساء: الدسمة، ق4، ش40، م4، تلفون: 97533676

■ فاطمة راشد علي الصقيهي، زوجة: راشد عبدالله الطراد، 79 عاماً، (شيعت)، رجال: العقيلة، ق2، ش 212، م183، تلفون:51515156، نساء: الفحيحيل، ق1، ش1، م181، تلفون: 66655505

■ سلمان محمد حسن الأنصاري، 91 عاماً، (شيع)، سلوى، حسينية الإمام الحسين، تلفون: 99018665 - 98835539

■ زهرة بالي عبد، أرملة: عبدالرحمن فهد عبدالرحمن الشمالي، 76 عاماً، (شيعت)، رجال: حطين، ق1، ش 10، م69، تلفون: 90980810، نساء: عبدالله المبارك، ق1، ش108، م11

■ أحمد صالح أحمد الضرمان، 70 عاماً، (يشيع بعد صلاة عصر غد الأربعاء)، رجال: العديلية، ق2، شارع عبدالله النوري، ج27، م23، تلفون: 50823122، نساء: صباح السالم، ق5، ش الأول، ج23، م35، تلفون: 99398940

إنا لله وإنا إليه راجعون

موقع جديد لبناء «أكبر تلسكوبات العالم»

«سكاي نيوز عربية» : قال فريق مشروع بناء أحد أكبر التلسكوبات في العالم، أول أمس، إنه اختار إقامة المشروع على جزر الخالدات «الكناري» الإسبانية في المحيط الأطلسي كبديل محتمل لهاواي.

وجاء القرار بعد معارضة من سكان هاواي ونشطاء البيئة لخطط بناء التلسكوب الذي يحمل اسم ثيرتي ميتر تلسكوب، ويتكلف 1.4 مليار دولار، في بركان ماونا كيا في جزيرة بيغ آيلاند بهاواي.

وقال هنري يانغ رئيس مجلس إدارة المرصد الدولي للتلسكوب في بيان إن المجلس بحث عدداً من المواقع البديلة للتلسكوب.

وأضاف أن المجلس اختار في نهاية المطاف لا بالما في أقصى غرب جزر الخالدات قبالة ساحل المغرب كبديل أساسي لهاواي.

ولم يذكر البيان ما يجعل هذا الموقع على وجه الخصوص مثالياً لإقامة المشروع.

ويأتي اختيار جزر الخالدات كبديل بعد نحو عام من منع المحكمة العليا في هاواي بناء التلسكوب على جزيرة بيغ آيلاند.

وخلصت المحكمة إلى أن مسؤولي الولاية تصرفوا بشكل غير ملائم عندما أصدروا رخصة بناء، دون إجراء عملية تعرف كجلسة استماع يمكن للمعارضين التحدث خلالها.

جزر الكناري في إسبانيا