AL-SABAH
الصباح
www.alsabahpress.com
يومية سياسية شاملة — تصدر عن شركة الصباح للصحافة والنشر والتوزيع
20 صفحة — 100 فلس

شطحة

استحداث وزارة جديدة للخدمات مؤشر واضح على نهضة خدماتية ستشهدها البلاد .

.. يارب .

بطحة

الكويت الأخيرة خليجياً في الصحة والتعليم حسب منظمة «اليونسكو» .

.. معقولة ؟!

باريس تعلن الحرب على الجرذان

«سكاي نيوز عربية» : الفأر الباريسي ريمي أثار إعجاب الكثيرين حول العالم في فيلم الكرتون «Ratatouille» ودفع البعض إلى التعاطف مع الفئران، إلا أن لسلطات العاصمة الباريسية رأيا مخالفا بشأن هذه القوارض الصغيرة.

وبعيدا عن رومانسية الأفلام، وجدت بلدية باريس نفسها أمام أزمة حقيقة بعد تزايد عدد القوارض في شوارع المدينة التي تلقب بعاصمة النور، الأمر الذي دفعها إلى شن «حرب» تهدف إلى مكافحة الجرذان والقضاء عليها.

وأعلنت السلطات عن سلسلة إجراءات في هذا الإطار، بينها نشر مصائد فئران في المناطق الأكثر تضررا من هذه الآفة، بالإضافة إلى إغلاق منافذ الصرف الصحي، حسب ما قالت صحيفة «التيلغراف» البريطانية.

كما عمدت بلدية باريس إلى إغلاق حديقتين عامتين بهدف القضاء على الجرذان التي تستوطنها، على أن يشمل هذا الإجراء في وقت لاحق مرافق عامة أخرى، بينها ساحة «شان دي مارس» المجاورة لبرج إيفل الشهير.

وكشفت السلطات المحلية أيضا عن حملة لتنظيف الشوارع القذرة والعمل على رفع القمامة يوميا، ونشر حاويات نفايات يصعب على الجرذان التسلل إليها، وفق ما أضاف تقرير الصحيفة البريطانية، السبت. وحسب «التيلغراف»، فإن أعداد الجرذان باتت ضعف عدد سكان العاصمة الفرنسية البالغ عددهم نحو 2.2 مليون نسمة أي بواقع جرذين لكل شخص، وهو ما دفع بلدية باريس إلى دق ناقوس الخطر وإعلان هذه الحرب.

وقال مكتب رئيس البلدية إن القضاء على هذا العدد الضخم من الجرذان يعد أمرا «مستحيلا»، إلا أن الخطة تهدف فقط إلى تقليص عدد القوارض وإبعادها عن الساحات العامة والمواقع السياحية والحدائق. وسبب إعلان الحرب على الفئران لا يقتصر على كونها تشكل خطرا على الصحة العامة، بل لأنها باتت تهدد السياحة التي تعاني أصلا من تراجع حاد بعد سلسلة هجمات ضربت مناطق فرنسية عدة، بينها باريس نفسها.

وذكر التقرير بالإحراج الذي تعرضت له السلطات الباريسية عام 2014، حين انتشرت حول العالم صور لمجموعات من الجرذان تتجول بحرية أمام السواح في حديقة متحف اللوفر، أحد أبرز المعالم السياحية.

تأهب في فرنسا بسبب «الربو»

«سكاي نيوز عربية» : مع وجود المزيد والمزيد من الأطفال المصابين بالربو، والذين يحتاجون إلى العلاج في المستشفيات، تضع الحكومة الفرنسية المسعفين والطواقم الطبية في حالة تأهب، بينما تحذر السكان من ممارسة الأنشطة في الهواء الطلق خلال عطلة نهاية الأسبوع.

وقال مستشفى باريس العام إنه شهد 2045 زيارة من أطفال مصابين بالربو خلال الأسبوع الأول من ديسمبر هذا العام، مقارنة بنحو 1516 زيارة في نفس الفترة من العام الماضي.

وفي بيانه توخى المستشفى الحذر بشأن القضية، لكنه أشار إلى التهديدات الصحية الناجمة عن نوع جسيمات التلوث التي تغطي باريس حاليا.

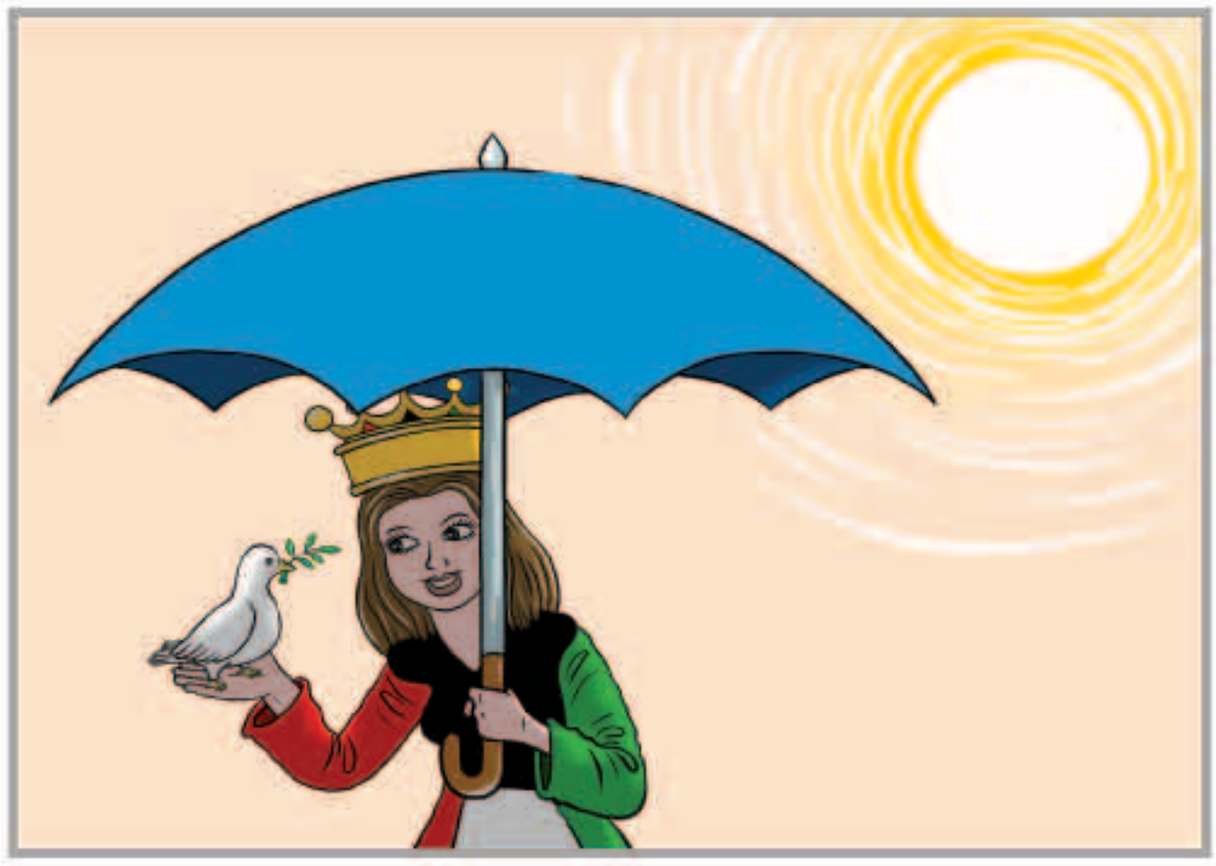

بين السطور

محروم !

من لا يحس بقيمة الدار محروم
محروم من معنى يعيش المسرة
ان ماعرف قدر الوطن عاش موهوم
ما يعرف بلاده ولا هي مقرّه
الدار لأهل الدار من امس واليوم
تعيش فيها . لو تشوف المضرة !

المكلماني
meklemany@yahoo.com

طريق الحق

التوصيات السامية

بعقل القائد وبقلب الأب رسم سمو أمير البلاد الشيخ صباح الأحمد الخطوط العريضة للحكومة الجديدة وهي تؤدي القسم أمام سموه ليؤكد أهمية العمل بروح الفريق الواحد والتصدي للقضايا المواطنين ومعالجتها،وتسخير كافة الإمكانيات والطاقات لمواصلة تسريع عجلة التنمية والبناء في البلاد وتنفيذ الخطة الإنمائية.

سموه شدد أيضا على أهمية تلمس مشاكل المواطنين والعمل على حلها وفقا للقانون والأنظمة واللوائح المقرة وتبسيط الإجراءات الإدارية،منبها الوزراء للمسؤوليات الجسام التي تنتظرهم،حين قال سموه «أمامكم مسئوليات كبيرة وأهدافا وتطلعات اقتصادية طموحة ويتطلب تنفيذها عملا دؤوبا وعطاء غير محدود».

القارئ الجيد في الكلمة السامية يمكنه تلمس تركيز صاحب السمو على التطلعات الاقتصادية الطموحة التي ينشدها الوطن والمواطنون وأيضا التأكيد على أهمية التخفيف عن كاهل المواطن بما لايتعارض مع القوانين،فتلك القوانين ما وضعت إلا لاسعاد المواطن وتنظيم شؤون حياته.

لقد كانت وصايا صاحب السمو للوزراء خريطة طريق يمكن الاسترشاد بها للعمل الجاد ،وما من وزير يلتزم بمضامينها ويسترشد بها إلى سار على الدرب وحقق أهدافه.

إن الكويت هذه الدرة الغالية باتت اليوم أمانة في أعناق هؤلاء الوزراء ،بعد أن أدوا القسم أمام ربانها وقائد نهضتها أمير الإنسانية، وعلى الوزراء أن يشمروا عن سواعدهم ويعملوا بجد واجتهاد من أجل خيرها وخير أهلها .

عبدالرحمن العواد
abdulrahmman@yahoo.com

بول فرهوفن يرأس لجنة تحكيم مهرجان برلين السينمائي

المخرج الهولندي بول فرهوفن

برلين -«رويترز» : يرأس المخرج الهولندي بول فرهوفن الشهير بأفلام مثل (غريزة أساسية) و(روبوكوب) لجنة التحكيم في مهرجان برلين السينمائي الدولي في فبراير.

ومن المقرر أن تعقد الدورة 67 من مهرجان برلين في العاصمة الألمانية في الفترة من 9 إلى 19 فبراير.

وقال مدير مهرجان برلين ديتر كوسليك أول أمس «مع وجود بول فرهوفن كرئيس للجنة التحكيم يكون لدينا مخرج عمل في أنماط مختلفة في أوروبا وهوليوود.»

وأضاف «تنعكس جرأته الإبداعية متعددة الأوجه واستعداده للتجربة في طيف أعماله.»

وعمل فرهوفن وهو أيضا كاتب سيناريو في أفلام حركة وخيال علمي مثل (روبوكوب) و (توتال ريكول) و(ستارشيب تروبرز)، وأخرج (غريزة أساسية) الذي قامت ببطولته شارون ستون ومايكل دوجلاس وكذلك (بلاك بوك) في عام 2006 الذي يدور حول مقاتل بالمقاومة الهولندية في الحرب العالمية الثانية. وقامت بدور البطولة في أحدث أفلامه (إيل) الممثلة الفرنسية إيزابيل أوبير كسيدة أعمال تحاول العثور على مهاجم مجهول بعد أن هاجمها في المنزل.

الأمومة أكبر تحد لمادونا الفائزة بجائزة «امرأة العام»

نجمة البوب مادونا

نيويورك -«رويترز»: نالت مادونا جائزة «امرأة العام» التي تمنحها مجلة بيلبورد لكن نجمة البوب الحائزة على جائزة جرامي سبع مرات قالت إن أحد أكبر التحديات التي تواجهها هي أن تكون أما جيدة.

وقالت صاحبة أغنية (ماتريال جيرل) أو (الفتاة المادية) للصحفيين على السجادة الحمراء في نيويورك «أعتقد أن أكبر انجاز كان الانتهاء من جولتي وتقديم عروضي كل ليلة. والتعامل مع تحديات أن أكون أما. كان هذا دائما تحديا لي. أن أكون أما جيدة وأن أكون فنانة وتحقيق كل هذا.»

وأكملت مادونا (58 عاما) التي لديها أربعة أطفال في مارس جولتها العالمية (ريبل هارت) التي تضمنت تقديم 82 حفلا بينما دخلت في معركة قضائية بشأن حضانة ابنها روكو البالغ عمره 16 عاما مع زوجها السابق جاي ريتشي.

وترك روكو مادونا خلال الجولة لكي يعيش مع ريتشي في لندن. وتمت تسوية هذا الخلاف في سبتمبر.

وتقدم جائزة مجلة بيلبورد السنوية في مجال الموسيقى تقديرا للنساء اللائي قدمن إسهامات كبيرة في مجال الأعمال الموسيقية واللائي الهمن غيرهن من النساء.

مواقيت الصلاة

الفجر	5.07
الشروق	6.32
الظهر	11.41
العصر	14.31
المغرب	16.50
العشاء	18.14

وفاة متسابقين خلال مشاركتهما بالماراثون الدولي في الصين

بكين - «أ ش أ»: أعلن منظمو نصف الماراثون الدولي في شيامين بمقاطعة فوجيان جنوب شرق الصين وفاة اثنين من المتسابقين من إرهاق الجرى أثناء مشاركتهما في السباق أمس.

وذكرت اللجنة المحلية المنظمة للسباق إن المتسابق الأول توفي بسبب هبوط في القلب بينما كان بينه وبين نهاية خط النهاية حوالي 4.5 كم أما الآخر فقد سقط مغشيا عليه ليلفظ أنفاسه الأخيرة فور أن أنهى السباق بنجاح.

وتقدمت اللجنة بتعازيها الى أهالي المتسابقين الذين تم اعلان وفاتهما بعد أن فشلت كل المحاولات لإنعاشهما.

وكان نصف الماراثون الدولي في شيامين يعد حتى العام الماضي جزءا من فعاليات ماراثون شيامين الدولي السنوي والمصنف بالمرتبة الذهبية من قبل الرابطة الدولية لاتحاد العاب القوى ولكنه بدءا من العام الحالي اصبح حدثا رياضيا مستقلا بذاته.

تايلور سويفت تصدر أغنية ثنائية مع زين مالك

نيويورك -«أ ف ب»: فاجأت النجمة الاميركية تايلور سويفت جمهورها أول أمس باصدارها اول اغنية لها منذ سنتين وهي ثنائية مع المغني البريطاني زين مالك العضو السابق في فرقة «وان دايركشن» الشبابية.

وستكون هذه الاغنية وهي بعنوان «آي دونت وانا ليف فوريفر» مرافقة لفيلم «فيفتي شايدز داركر» الجزء الثاني من «فيفتي شايدز اوف غراي» المقتبس عن كتب البريطانية اي. ال. جيمس. ويبدأ عرض الفيلم في فبراير المقبل.

وقد احتلت الاغنية فورا صدارة التحميلات في متجر «آي تيونز» الالكتروني.

وهذه اول اغنية لتايلور سويفت منذ البومها الناجح «1989» الذي صدر العام 2014 ونالت عنه جائزة غرامي افضل البوم في فبراير الماضي. وخلافا للاجواء الفرحة التي تطغى على هذا الالبوم، فان الاغنية الثنائية هي هادئة من نوع «ار اند بي».

وهي تندرج اكثر في الاسلوب الجديد الذي اعتمده المغني البريطاني اخيرا مع صورة اكثر اثارة وموسيقى تنحى اكثر نحو «ار اند بي» بعدما ترك فرقة «وان دايركشن» العام الماضي لينطلق في مسيرة فنية منفردة.

روسيا ترفض «كلبا» اعتزمت اليابان إهداءه لبوتين

طوكيو -"رويترز" : رفضت روسيا على ما يبدو محاولة دبلوماسية من اليابان لكسب ود الرئيس فلاديمير بوتين مستغلة ولعه بالكلاب حين رفضت عرض طوكيو لإهدائه كلبا خلال قمة الاسبوع الجاري بين بوتين ورئيس الوزراء شينزو آبي.

كانت الحكومة اليابانية تعتزم أن تقدم لبوتين ذكر كلب من فصيلة اكيتا ليؤنس وحدة يومي وهي أنثى من نفس السلالة أهدتها له طوكيو عام 2012. لكن مشرعا يابانيا قال إن روسيا رفضت العرض.

وقال عضو مجلس النواب كويتشي هاجيودا في تدوينة أول أمس "للأسف رد علينا نظراؤنا وتبدد أملنا في تقديم عروس" ولم يذكر سببا للرفض.

ويجتمع آبي وبوتين في اليابان في 15 و16 ديسمبر كانون الأول.

ومن المنتظر أن يبحثا إحياء المحادثات الأمنية واستئناف التدريب المشترك على الإنقاذ البحري الذي توقف بعد أن ضمت روسيا منطقة القرم من أوكرانيا عام 2014. ومن المقرر أن يوقع الجانبان اتفاقات تجارية.

وأثر نزاع على مجموعة من الجزر على العلاقات بين البلدين منذ نهاية الحرب العالمية الثانية. ويعرف عن بوتين حبه الشديد للحيوانات والتقطت له عدة صور وهو يركب خيولا ويسبح مع دلافين ويداعب فهدا.

الوفيات

■ توير محمد عبدالله العجران العازمي، ارملة ، فالح خليفة العقيل العازمي، 76، شيعت، الرجال ، سلوى ، ق 1 ، شارع 100 ، (سالم الدواي) م 47، النساء ، سلوى ، ق 1 ، شارع المتنبي ، م 5، ت: 66257433 - 66333219 - 99434754

■ جاسم محمد عبدالرحمن الكندري، 44، شيع، الرجال ، الفرين ، ق 4 ، ش 21 ، م 8، النساء ، الظهر ، ق 6 ، ش 1 ، ج 2 ، م 1 ،ت: 94443939 - 99288841

■ محمد علي حسن عبدالله الصانع، 61، شيع، الرجال ، حسينية عقيلة الطالبين الرميثية، النساء ، مبارك الكبير ، ق 3 ، ش 22 ، م 3، ت: 66641963

■ يوسف حسين محمد المسلم، 74، شيع، الرجال ، بيان ، ق 11 ، ش الاول ، جادة 4 ، م 42، النساء ، الفرين ، ق 4 ، ش 22 ، م 29، ت: 25388521 - 67074778 - 65636371 - 25433743

■ نوره حمود سعود العبيول، ارملة ، محمد علي النويعم، 85، شيعت، الرجال ، مبارك الكبير ، ق 3 ، ش 16 ، م 53، النساء ، الصباحية ، ق 2 ، ش 7 ، م 185، ت: 99757578 - 51159119

■ فزاع سليمان فرحان الخالدي، 5 سنوات، بعد صلاة عصر اليوم الاحد، الرجال ، فقط المقبرة، النساء ، النهضة ، ق3 ، ش 303 ، م 32، ت: 99588684 - 99199252

■ عادل علي حسن مندني، 52، شيع، الرجال ، حسينية سيد علي موسوي ، بنيد القار، النساء ، حسينية زينبية بنيد القار، ت: 99952238

■ لافي خالد سعيد مطلق الطيري، 28، بعد صلاة عصر اليوم ، صباح الناصر ، ق 2 ، ش 4 ، م 6، ت: 50633503 - 99443304

■ عيده نهار عودة الظفيري، زوجة ، عطية كريم البلاع الظفيري، 53، بعد صلاة عصر اليوم بمقبرة الجهراء، الرجال ، خيمة مقابل دوار مخفر الجهراء الشمالي، النساء ، الجهراء ، القصر ، ق 1 ، ش 2 ، م 298، ت: 66981114

إنا لله وإنا إليه راجعون

AL-SABAH
الصباح
www.alsabahpress.com

إدارة التحرير:
تلفون: 24554750، 24554850، 24554950
فاكس: 24562200، 24564400
E-mail: editorial@alsabahpress.com

إدارة الإعلان:
تلفون: 24867300، 24554950،110
فاكس: 24867040، 24564400
E-mail: advertising_alsabah@yahoo.com

إدارة التوزيع والاشتراكات:
تلفون: 24867300، 24554950،110
فاكس: 24867040، 24564400
E-mail: distribution@alsabahpress.com

الكويت ص.ب: 588
الصفاة - الرمز البريدي 13006
P.O.Box: 588 Safat, 13006 Kuwait