AL-SABAH
الصباح
www.alsabahpress.com
يومية سياسية شاملة — تصدر عن شركة الصباح للصحافة والنشر والتوزيع
20 صفحة — 100 فلس

شطحة

دعوة وزير الخارجية لسفراء الكويت بالخارج لمأدبة الغداء والتباحث حول القضايا الهامة عادة طيبة ومحمودة .. كفو.

بطحة

لماذا تكلف المشاريع في الكويت ضعف تكلفتها بالخارج بنفس المواصفات واحيانا تصل إلى 3 أضعاف أو أكثر .. شنو السالفة .

550 فناناً و28 عرضاً في الدورة التاسعة لمهرجان المسرح العربي بالجزائر

«رويترز» : قالت الهيئة العربية للمسرح إن الدورة التاسعة لمهرجان المسرح العربي والمقررة في الجزائر شهر يناير القادم ستكون الأضخم في مسيرة المهرجان سواء على مستوى عدد العروض والمشاركين أو المدة الزمنية.

ويشارك في المهرجان حوالي 550 فنانا مسرحيا من الجزائر والدول العربية منهم 267 من المشاركين في العروض المسرحية و120 في المؤتمر الفكري و70 في الورش والندوات النقدية وكذلك التحكيم.

وقال إسماعيل عبد الله الأمين العام للهيئة العربية للمسرح في مؤتمر صحفي يوم الأحد بمقر الهيئة في الشارقة «دورة هذا العام.. الدورة التاسعة والتي ستقام في الجزائر هي الدورة الأضخم في مسيرة هذا المهرجان.»

وأضاف «المختلف أيضا في هذه الدورة هو عدد أيام المهرجان. نحن تعودنا على سبعة أيام لكن هذه الدورة ستكون عشرة أيام حافلة بالنشاط المسرحي المتنوع.»

وتستضيف مدينتا وهران ومستغانم بالجزائر أنشطة وعروض المهرجان في الفترة من العاشر إلى التاسع عشر من يناير كانون الثاني. وتحمل دورة هذا العام اسم المسرحي الجزائري الراحل عز الدين مجوبي.

وقال عبد الله «المدينتان ستحتضنان فعاليات هذا المهرجان وسيمتد الإشعاع أيضا إلى المدن المجاورة في الجزائر. هناك 28 عرضا مسرحيا على ثلاثة مسارات.»

وأضاف «اعتدنا على اختيار ثمانية عروض للتنافس على جائزة الشيخ سلطان بن محمد القاسمي لأفضل عمل مسرحي عربي وهناك عروض أيضا يتم انتقائها واختيارها للمشاركة في المهرجان.»

وتابع قائلا «هذه السنة هناك خط ثالث وهو مسرحيات تحتاج الدعم والرعاية.. مسرحيات متميزة تحتاج إنضاج أكبر فوفرت الهيئة العربية للمسرح من يشرف على هذه العروض ويساهم في إنضاجها وتقدم أيضا كمسار ثالث من عروض المهرجان.»

الثلوج تشل حركة المواصلات شمالي اليابان

«سكاي نيوز عربية» : تسبب تراكم الثلوج شمالي اليابان في تعطل حركة المواصلات البرية والجوية، وتقطعت السبل بآلاف المسافرين في عطلة نهاية الأسبوع.

وأوردت الأرصاد الجوية اليابانية أن سمك الثلوج المتساقطة بلغ مترا في منطقة سابورو على جزيرة أوكايدو، وهي أكبر كمية ثلوج تسجل منذ نصف قرن في الجزيرة أمس.

وغطت الثلوج مدارج مطار نيو شيتوسي أكبر المنافذ الجوية لجزيرة أوكايدو، وألغيت مئات الرحلات في المطار.

وأجبر نحو 2500 مسافر على قضاء ليل الخميس في المطار ثم 6000 مسافر في الليلة التالية و2600 ليل أول أمس إلى أمس، حسب مسؤول أمني في نيو شيتوسي.

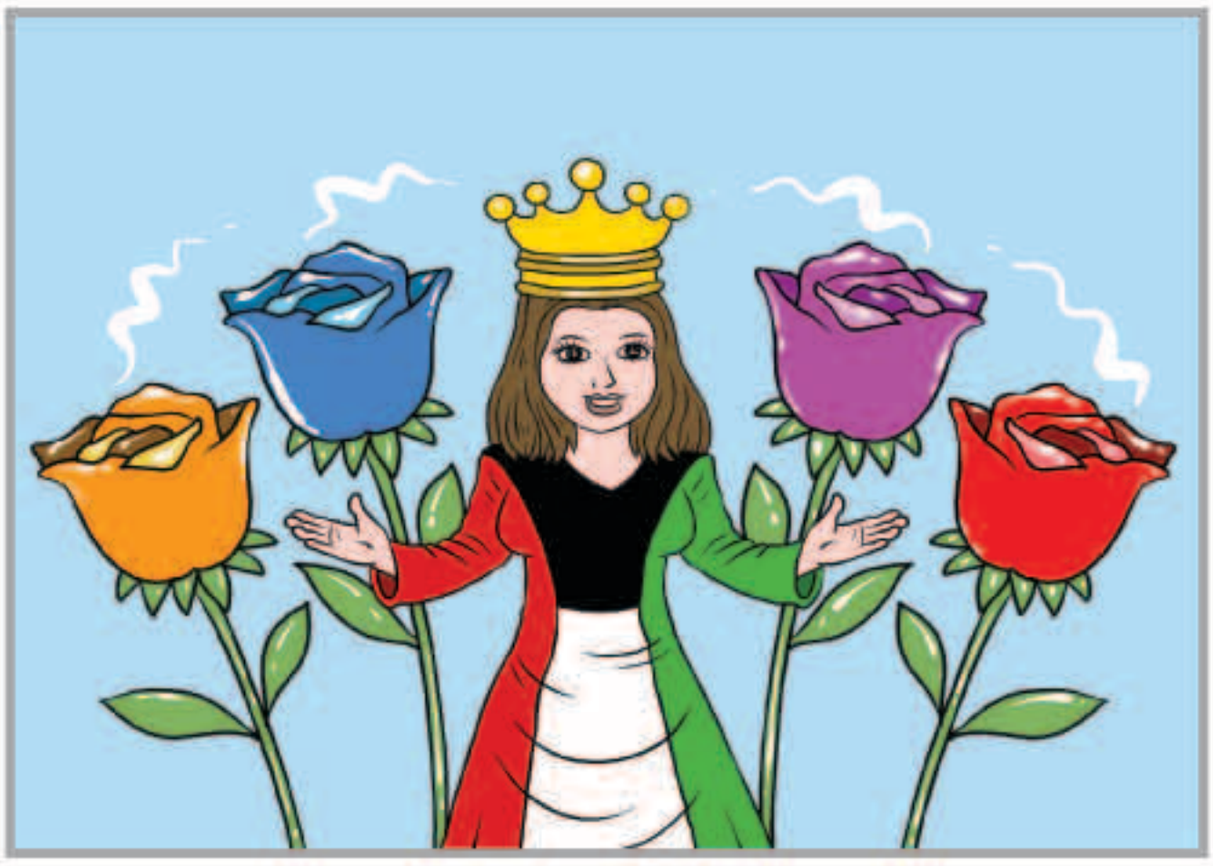

بين السطور

وطن ؟!

يـــارب تـحـفـظ لـنـا الـديـرة وراعـيـهـــا
هـــذا الـوطـــن عـالـــي وبـقـلـوبـنـــا غـالـــي
لـــو انـنـــا نـشـــوف هـالـدنـيـا ومـــا فـيـهـــا
مـــا لـــه عـــوض فـــوق الارض ومـنـزلـه عـالـي
يـــا دار الاحـــرار ديـونـك كـيـف نـوفـيـهـا
وانـــت اول افـرحـنـــا وانـــت أجـمـــل الـتـالـي

المكلماني
meklemany@yahoo.com

طريق الحق

للعدالة صرح

فيما تعكف المحكمة الدستورية خلال الفترة الحالية على دراسة الطعون الانتخابية وقد أخذت أمس قرارها بتأجيل النظر بالطعون إلى جلسة المحكمة في الـ23 من يناير المقبل للاطلاع على محاضر الفرز وانتقال اثنين من المستشارين إلى مجلس الأمة للاطلاع على محاضر عدد من الصناديق .. يشعر جميع الكويتيين بالطمأنينة وراحة البال بما فيهم الطاعنون نظرا للقناعة الراسخة بأن الأمر في أياد أمينة ومخلصة تتحلى بالحكمة والوفاء لهذه الأرض الطاهرة.

إن من أهم ما يبعث على الثقة الكاملة بأن هذه الطعون التي تشغل الرأي العام في وقتنا الحالي تسير في مسارها وقنواتها القانونية المعتادة،دون أي تدخل من أي طرف أو سلطة،ووفقا لإجراءات قضائية تسمح بتوفير كل القواعد والضمانات التي تكفل أحكاما عادلة ونزيهة،وهذا بحد ذاته من أكبر وأعظم النعم التي حبا الله الكويت بها،وميزها عن العديد من البلدان التي تعاني من ويلات اختراق القضاء.

إن القضاء الكويتي الشامخ .. يعد الحصن الحصين لهذه البلاد بعد الله ، وقد نال هذا الحصن أسمى وأرقى الإشادات وعلى رأسها الإشادات المتكررة من سمو أمير البلاد،إذ ثمن سموه في أكثر من مناسبة عمل القضاء وجهده الكبير وإخلاصه وتفانيه في احقاق الحق وحفظ حقوق الناس ودوره في تعزيز الأمن بالبلاد والاستقرار الاجتماعي.

أخيراً لابد من أن نسجل لقضائنا أسمى آيات الشكر والعرفان ولرجاله الحب والامتنان.

عبدالرحمن العواد
abdulrahmman@yahoo.com

رئيس جامعة أمريكية يرفض مصافحة خريج عربي لهذا السبب!

رئيس الجامعة رافضاً مصافحة الشاب

«العربية.نت» : ضجت مواقع التواصل الاجتماعي بعدما انتشر فيديو لحفل تخرج طلبة من جامعة نيو هيفن الأميركية، حيث يظهر رئيس الجامعة ستيفن كابلان وهو يرفض مصافحة أحد الخريجين وهو طالب من دولة خليجية، وأشار إلى الطالب بحركة بأصبعه تعني «لا».

وجاء توضيح الجامعة سريعاً عبر حسابها الرسمي على «تويتر» وقالت في تغريدة لها «كابلان لم يصافح أيا من الطلاب وعددهم نحو 300 خلال حفل التخرج الأحد الماضي».

وأوضحت التغريدة أنه جرى الإعلان قبل قراءة أسماء الخريجين بأن رئيس الجامعة نصح من قبل مسؤولي الصحة في الجامعة بألا يصافح أيا من الخريجين من أجل منع انتشار عدوى الجهاز التنفسي المتصاعدة في ولاية «كونيتيكت» الأميركية.

وأكدت الجامعة على أن ما قام به رئيسها يعد إجراءً متبعاً منذ عدة سنوات خلال حفل التخرج الشتوي للحد من انتشار الميكروبات أثناء موسم الإنفلونزا والبرد، ولا يقصد بهذا الإجراء الإساءة لأي من الخريجين.

البرلمان الصيني يقر أول ضريبة لمكافحة التلوث

«سكاي نيوز عربية»: وافق البرلمان الصيني، أمس، على قانون يفرض ضرائب لحماية البيئة، لأول مرة، وذلك بدءًا من عام 2018، في مسعى لمواجهة آفة التلوث بالبلاد.

وزادت حالة الغضب في ثاني أكبر اقتصاد في العالم على إثر فشل الحكومة المتكرر في علاج تلوث الأرض والمياه والهواء، بعد أن غطى الضباب الدخاني مناطق شاسعة من شمال الصين، خلال الأيام الأخيرة.

وبمقتضى القانون الجديد، ستفرض ضرائب قدرها 0.17 دولار لكل وحدة من ملوثات الجو، و0.20 دولار لكل وحدة من ملوثات المياه، و143 دولار لكل طن من «المخلفات الخطيرة».

موازاة مع ذلك، ستفرض الصين رسوما على التلوث الضوضائي الناجم عن المصانع، بواقع 50 دولارا شهريا، إذا تجاوز الحد المسموح به بما بين 1 إلى 3 ديسيبل، و100 دولار لما بين 4 و6 ديسيبل.

وتعد الخطوة الصينية الأولى من نوعها، إذ لم يسبق أن فرضت بكين ضرائب بيئية بشكل خاص، والضرائب الجديدة تحل محل رسوم متنوعة كان ينظر إليها على أنها منخفضة جدا بما لا يساهم في ردع المتسببين في التلوث.

الضريبة هي الأولى من نوعها في الصين

مواقيت الصلاة

الفجر	5.17
الشروق	6.42
الظهر	11.50
العصر	14.40
المغرب	16.58
العشاء	18.21

دراسة: 3.5 تريليون حشرة تهاجر جنوب وسط إنجلترا

«سكاي نيوز عربية» : قال باحثون إنهم رصدوا 3.5 تريليون حشرة تزن مجتمعة 3200 طن في العام تهاجر سنويا فوق منطقة في جنوب وسط إنجلترا بواسطة رادار خاص ومنظومة شبكات هوائية مدعومة بمنطاد.

وقال جيسون تشابمان خبير الحشرات في جامعة إكستر الذي نشر بحثه في دورية ساينس «هجرة الحشرات في أفواج على ارتفاعات عالية عملية ضخمة. هذه الأفواج مظهر لا يحصل على نصيبه من الاهتمام داخل النظم البيئية الأرضية ومساو لحركة العوالق التي تعزز السلاسل الغذائية في المحيطات.»

وتعقب الباحثون هجرة الحشرات على ارتفاعات تتراوح بين مئة وخمسين إلى 1200 متر على امتداد عشرة أعوام. ويعتقد الباحثون بوجود عمليات أكبر لهجرة الحشرات في مواقع أخرى من العالم.

وفاة مضيفة طيران سقطت من ارتفاع 10 آلاف متر قبل 44 سنة

«العربية، نت» : مضيفة طيران صربية، ضمها كتاب «غينيس» للأرقام القياسية إلى صفحاته، لسقوطها ناجية من ارتفاع 10 آلاف و160 مترا، من دون مظلة، عند انفجار طائرة ركاب كانت مضيفة في 26 يناير 1972 على متنها، عثروا عليها أول أمس ميتة بعمر 66 في شقتها بالعاصمة الصربية بلغراد، على حد ما بثته محطة إذاعية في صربيا عمن نجت ذلك الوقت بعد أن خضعت لعمليات جراحية عدة في مستشفى نقلوها إليه بعد سقوطها النادر.

المضيفة Vesna Vulovic كانت على متن طائرة طراز McDonnell Douglas DC-9 أميركية الصنع وتابعة لخطوط JAT الجوية اليوغوسلافية ذلك الوقت، حين انقسم هيكلها إلى شطرين في ظروف غامضة، وقضى 27 من أصل 28 كانوا فيها. إلا أن فانيسا التي هوت مع قسم من الهيكل من ارتفاع 33 ألفا و330 قدما قرب قرية بتشيكوسلوفاكيا، أو «جمهورية التشيك» حاليا، هي الوحيدة التي نجت، بحسب ما قرأت «العربية.نت» في سيرة المضيفة التي كان عمرها 23 سنة يوم نجاتها، والتي تم طردها في 1990 من عملها، لمعارضتها النظام الحاكم في صربيا بقيادة «سلوبودان ميلوسيفيتش» الذي عثروا عليه ميتا فيما بعد داخل زنزانته في مركز اعتقال كان محتجزا فيه بمدينة «لاهاي» الهولندية عام محاكمته في 2006 فيها.

الإعصار «نوك تن» يكتسب قوة مع اقترابه من وسط الفلبين

مانيلا - «رويترز» : اكتسب الإعصار «نوك تن» المزيد من القوة أمس أثناء توجهه إلى وسط الفلبين بينما أصدرت السلطات تحذيرات من وقوع دمار في الممتلكات في عيد الميلاد، ونقلت الآلاف إلى مناطق آمنة. وازدادت السرعة القصوى للرياح المصاحبة للإعصار وسجلت 185 كيلومترا في الساعة تشتد في بعض الأحيان لتصل إلى 255 كيلومترا في الساعة أثناء تحرك العاصفة فوق المحيط وفق ما أوردت وكالة الكوارث الوطنية في أحدث نشرة لها عن الطقس. وقالت ريتيه باسيتني من مصلحة الأرصاد الجوية «علينا أن نستعد لأنه إعصار قوي قد يدمر المنازل والأبنية الضعيفة.»

الوفيات

■ مريم حسن علي المستكي، 22، شيعت: الرجال : الشعب ، ديوان الكنادرة، النساء : العمرية ، ق 1 ، ش 3 ، م 32، ت: 99352927 - 69018741 - 99628207 - 24712749

■ احمد عبدالله اسماعيل الناصر، 50، شيع: الرجال : مسجد التقى ، الصمة، النساء : القرين ، ق 4 ، ش 6 ، م 25 ، حسينية ، العترة الطاهرة، ت: 94057992 - 99379889

■ محمد صالح مرزوق الرشيدي، 51، شيع: الرجال : سعد العبدالله ، ق 1 ، ش 107 ، م 11، النساء : سعد العبدالله ، ق 10 ، ش 64 ، م 16، ت: 55331222 - 51000808

■ هدى عبدالرحمن العويهان، ارملة ، عبدالله نايف سعود العويهان، 52، شيعت: الفحيحيل ، ق 2 ، ش 2 ، م 90 (مقابل المعهد الديني)، ت: 51717907 - 99495044

■ عبدالله نايف سعود العويهان، 56، شيع: الفحيحيل ، ق 2 ، ش 2 ، م 90 (مقابل المعهد الديني)، ت: 51717907 - 99495044

■ جميلة عبدالله نايف العويهان، زوجة ، نايف احمد نايف العويهان، 28، شيعت: الفحيحيل ، ق 2 ، ش 2 ، م 90 (مقابل المعهد الديني)، ت: 51717907 - 99495044

■ ميا نايف احمد العويهان، 9، شيعت: الفحيحيل ، ق 2 ، ش 2 ، م 90 (مقابل المعهد الديني)، ت: 51717907 - 99495044

■ مي نايف احمد العويهان، 7، شيعت: الفحيحيل ، ق 2 ، ش 2 ، م 90 (مقابل المعهد الديني)، ت: 51717907 - 99495044

■ عبدالفتاح عثمان بكر سعيد، 70، شيع: الرجال : القرين ، ق 3 ، الشارع السادس ، م 31، النساء : صباح السالم ، ق 7 ، الشارع الثاني ، ج 1 ، م 42، ت: 99306762 - 25422134

■ فاطمة عبداللطيف المبخيت، ارملة ، عبدالوهاب عيسى الراشد، 89، شيعت: الرجال : الفيحاء ، ق 6 ، ش 63 ، م 1 (ديوان الراشد)، النساء : حطين ، ق 3 ، ش 10 ، م 44، ت: 99704517 - 99657744

■ مشيرة عبدالعزيز احمد الفلاف، ارملة ، سلطان احمد سالمين، 77، شيعت: الرجال : العارضية ، ق 11 ، ش الاول ، ج 2 ، م 20، النساء : بيان ، ق 8 ، ش الاول ، ج 9 ، م 52، ت: 99292719 - 60622000

■ مريم ابراهيم عبدالله الفرحان، زوجة ، احمد علي الشموم، 72، شيعت: الحسينية العباسية ، المنصورية، ت: 97923384

■ شورة حمد عبدالله القعود، زوجة ، سعود عبدالله العويهان، 26، شيعت: الرجال : ضاحية عبدالله السالم ، ديوان القعود، ق 1 ، ش هرم بن سنان ، م 25، النساء : الخالدية ، ق 2 ، ش 21 ، م 11، ت: 24844618 - 99840640

■ دلال فهد عبدالله الماجد، ارملة ، عبدالله احمد عبدالله الماجد، 87، شيعت: الرجال : الروضة ، ق 3 ، ش 34 ، م 18، النساء : بيان ، ق 10 ، ش الاول ، ج 7 ، م 17، ت: 99505301 - 25380761

■ صالح عبدالله العبدالوهاب الصالح، 81، 9 صباح اليوم، الاثنين، الرجال : بيان ، ق 1 ، طريق 22 ، م 25 ، ديوان الصالح، النساء : الشامية ، ق 4 ، ش 45 ، م 9، ت: 99010535

■ مديحة امام رمضان، زوجة ، وليد محمود الجاسم، 65، 9 صباح اليوم، الاثنين، الرجال : الشويخ ، ديوان الجناعات، النساء : كيفان ، ق 2 ، ش 23 ، م 10، ت: 97600015 - 99632402

■ عبدالله محمد الزيد الشايجي، 87، 9 صباح اليوم ، الاثنين، الرجال : مشرف ، ق 6 ، ش 8 ، م 21 (ديوان الشايجي)، النساء : القادسية ، ق 4 ، ش 41 ، م 1، ت: 99122244 - 99842666

■ حسن عبدالرسول حسن محمد، علي دشتي، 65، 9 صباح اليوم، الاثنين، الرجال : مسجد الوزان ، غرب مشرف ، مقابل ارض المعارض، النساء : حسينية سيد علي الموسوي ، شرق ، (بجانب حسينية معرفي)، 90909258 - 96663039 - 99090071

■ جاسم محمد عباس غلوم، 79، 9 صباح غد الاثنين، الرجال : سيدان حولي ، حسينية الاشكنانية، النساء : ضاحية صباح السالم ، ق 4 ، ش 26 ، م 17، 67777003 - 99584557 - 97948044

■ عبدالرحمن عبدالله ابراهيم الراقي، 34، شيع، الرجال : القرين ، ق 2 ، ش 20 ، م 1، النساء : الزهراء ، ق 3 ، ش 307 ، م 22، ت: 66058338

إنا لله وإنا إليه راجعون

AL-SABAH
الصباح
www.alsabahpress.com

إدارة التحرير:
تلفون: 24554750، 24554850، 24554950
فاكس: 24562200، 24564400
E-mail: editorial@alsabahpress.com

إدارة الإعلان:
تلفون: 24867300، 24554950.110
فاكس: 24867040، 24564400
E-mail: advertising_alsabah@yahoo.com

إدارة التوزيع والإشتراكات:
تلفون: 24867300، 24554950.110
فاكس: 24867040، 24564400
E-mail: distribution@alsabahpress.com

الكويت ص.ب: 588
الصفاة - الرمز البريدي 13006
P.O.Box: 588 Safat, 13006 Kuwait