AL.SABAH
الصباح
www.alsabahpress.com
يومية سياسية شاملة — تصدر عن شركة الصباح للصحافة والنشر والتوزيع
20 صفحة — 100 فلس

المئات من أنواع النحل في أمريكا الشمالية معرضة للانقراض

«رويترز» : كشفت دراسة علمية أول أمس أن ما يربو على 700 من بين آلاف أنواع النحل في أمريكا الشمالية وهاواي يعتقد أنها تتجه ببطء نحو الانقراض بسبب تزايد استخدام المبيدات الحشرية مما يؤدي إلى فقدان النحل لموطنه.

وخلص تقرير مركز التنوع البيولوجي إلى أنه من بين 1437 نوعا من النحل الذي تعتبر أمريكا الشمالية وهاواي موطنه الأصلي وتوافرت بيانات كافية عنه للتقييم فإن أعداد حوالي 749 نوعا منه تتناقص. ووجدت الدراسة أن نحو 347 من تلك الأنواع التي تلعب دورا حيويا في تلقيح النباتات معرضة لخطر الانقراض.

وقالت كيلسي كوبك التي شاركت في الدراسة في بيان «إنها أزمة هادئة لكنها صادمة تتكشف أمامنا وتسلط الضوء على التكلفة المرتفعة بشكل غير مقبول لإدماننا الطائش للمبيدات الحشرية والزراعة الأحادية.»

وذكرت الدراسة أن فقدان الموطن الأصلي بجانب استخدام المبيدات الحشرية بكثافة وتغير المناخ والتوسع الحضري المتزايد هي الأسباب الرئيسية لتناقص أعداد النحل.

جائزة الشيخ زايد للكتاب تعلن قائمتها القصيرة لفرعي الترجمة والنقد

«رويترز» : أعلنت جائزة الشيخ زايد للكتاب والبالغ مجموع جوائزها سبعة ملايين درهم إماراتي (نحو 1.9 مليون دولار) القائمة القصيرة لفرعي (الترجمة) و(الفنون والدراسات النقدية) أمس من بين تسعة فروع للجائزة.

وشملت القائمة القصيرة لفرع الترجمة ثلاثة أعمال هي (العدالة والعقاب في المتخيل الإسلامي خلال العصر الوسيط) للمؤلف كريستيان لانغ وترجمه إلى العربية التونسي رياض الميلادي.

وكتاب (الاقتصاد والمجتمع – السيادة) للمفكر الألماني ماكس فيبر وترجمه من الألمانية إلى العربية التونسي محمد التركي وكتاب (الضروري في أصول الفقه لابن رشد) وترجمه من العربية إلى الفرنسية اللبناني زياد بو عقل.

كما ضمت القائمة القصيرة لفرع الفنون والدراسات النقدية ثلاثة أعمال هي (خطاب الأخلاق والهوية في رسائل الجاحظ مقاربة بلاغية حجاجية) للباحث المغربي محمد مشبال و(آفاق الخيال الأدبي.. من المحاكاة إلى التفكيكية) للباحث السعودي صالح زياد.

وضمت أيضا (فاعلية الخيال الأدبي.. محاولة في بلاغية المعرفة من الأسطورة حتى العلم الوصفي) للناقد العراقي المقيم في استراليا سعيد الغانمي.

وجائزة الشيخ زايد للكتاب هي جائزة مستقلة تُمنح سنويا للمبدعين من المفكرين والناشرين والشباب تكريما لإسهاماتهم في فروع (أدب الطفل) و(الترجمة) و(الآداب) و(المؤلف الشاب) و(التنمية وبناء الدولة) و(الفنون والدراسات النقدية) و(التقنية والنشر) و(الثقافة العربية باللغات الأخرى) و(شخصية العام الثقافية). وبدأت الجائزة في إعلان القوائم القصيرة للدورة الحادية عشرة في فبراير على أن يقام حفل تكريم الفائزين في 30 أبريل على هامش معرض أبوظبي الدولي للكتاب في مركز المعارض الدولي في أبوظبي.

استبعاد المسؤولين عن خطأ الأوسكار من حفلات توزيع الجوائز مستقبلاً

«د ب أ» : أكدت متحدثة باسم أكاديمية فنون وعلوم الصور المتحركة التي تقدم جوائز الأوسكار أن الشخصين التابعين لشركة برايس ووترهاوس كوبرز، المسؤولين عن التخبط المهين في حفل توزيع جوائز الأوسكار ليل الأحد الماضي، لن يعودا مجددا إلى حفلات توزيع تلك الجوائز.

كان بريان كوليمان ومارتا رويز قد قاما بخلط المظروفات الخاصة بالفائزين في نهاية حفل الأوسكار مما أدى إلى الإعلان بالخطأ عن فوز فيلم «لا لا لاند» بجائزة أفضل فيلم، بينما الفائز الحقيقي هو فيلم «مونلايت».

واعتذرت برايس ووترهاوس كوبرز يوم الاثنين عن ذلك الخطأ الذي يمثل أحد أكثر اللحظات المحرجة في تاريخ جوائز الأوسكار.

يشار إلى أن كوليمان ورويز من بين المسؤولين التنفيذيين رفيعي المستوى في برايس ووترهاوس كوبرز، وسيظلان يعملان بالشركة لكنهما لن يكونا مجددا ضمن فريق عمل الأوسكار.

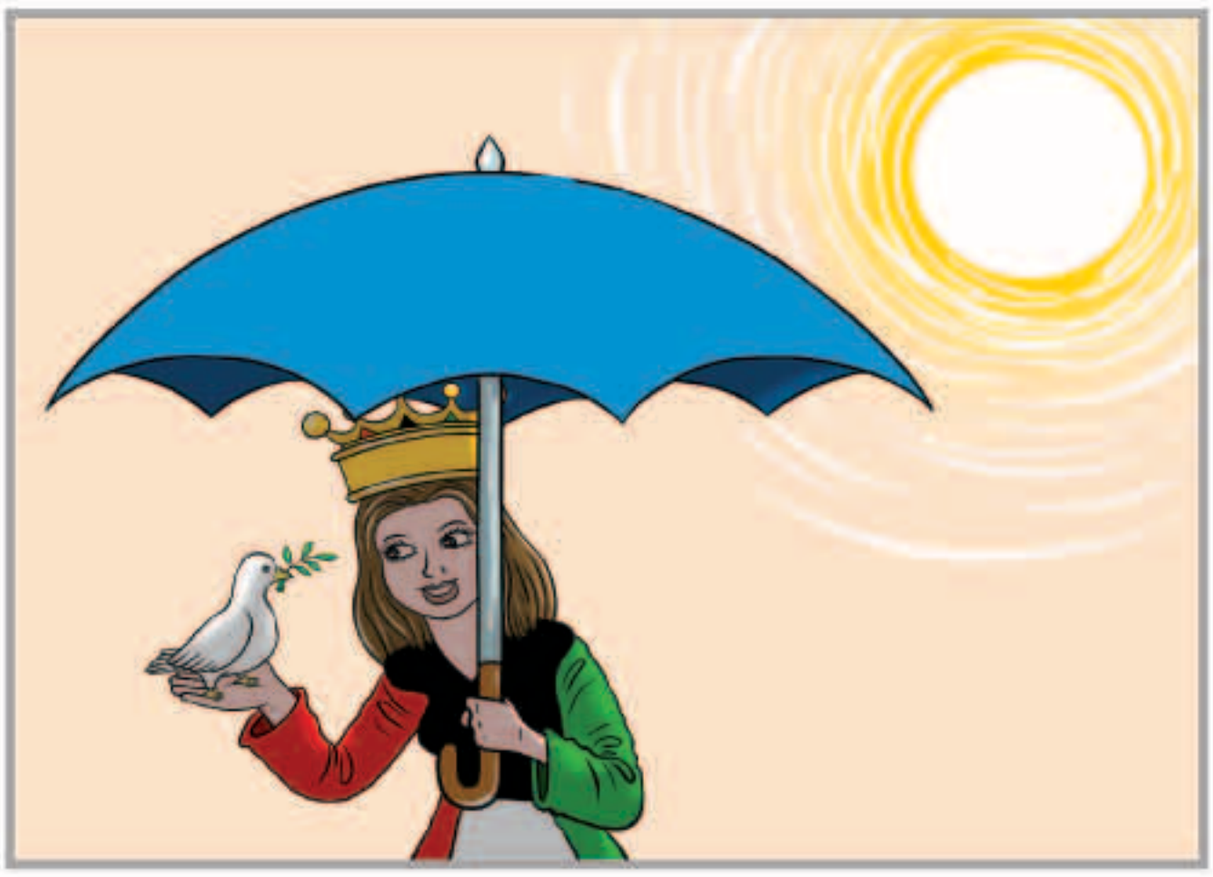

أمريكي «يهدد» عرش بريطانيا

«سكاي نيوز عربية» : نشر رجل أميركي إعلانا كبيرا في النسخة الورقية من صحيفة بريطانية يدعي فيها أنه الملك الشرعي لإنجلترا، لكن الشكوك تحوم على صحة مزاعمه.

وقال آلين إيفانز في الإعلان المنشور في صحيفة «التايمز» عدد الثلاثاء، إنه من سلالة كيونيدا ولديغ مؤسسة مملكة ويلز في القرن الثالث الميلادي.

ويسكن إيفانز في مدينة ويت ريدج بولاية كولورادو وسط أميركا.

وقال في إعلانه «إن آلين. في . إيفانز من سكان ولاية كولورادو في الولايات المتحدة ينحدر من سلسلة غير مقطوعة من الأبناء البكر لأسرة ولديغ»، متحدثا عن وجود وثائق تثبت كلامه.

وتابع في إعلانه «يمنح تحذير قانوني إلى كل أقاربه من الويلزيين والأسكتلنديين وسكان جزيرة مان وجميع الأشخاص الذين لهم علاقة خلال 30 يوما»، وبعد ذلك سيطالب بحقه في العقارات والأصول والأراضي التي يبلغ عددها 17.

وقال إنه سيبدأ عمله تحت «التاج واللقب لملكة ويلز» في غضون شهر، لكن أكد للبريطانيين أنه لن يطالب بعرش بريطانيا في الوقت الراهن إلا بعد وفاة الملكة إليزابيث الثانية التي يكن لها احتراما.

وتعهد إيفانز بجعل «بريطانيا عظيمة مرة أخرى» تحت حكمه، وهي عبارة اتخذها الرئيس الأميركي دونالد ترامب شعار لحملته الانتخابية.

وتدور شكوك حول صحة مزاعم إيفانز، إذ ادعى عام 2012 ملكيته قطعة أرض تبلغ مساحتها 400 هكتار في ولاية جورجيا الأميركية. لكن دعوته رفضت بسبب عدم امتلاكه وثائق قاطعة، وادعى في حينها أن أجداده عاشوا هذه الأرض.

صاعقة برق في مطار بنيويورك تعطل عشرات الرحلات الجوية

نيويورك – «رويترز» : قال مسؤولون إن عشرات الرحلات الجوية تأجلت أو ألغيت بعد أن تسببت صاعقة برق في إغلاق مدرج بمطار لا جوارديا في نيويورك.

وقالت هيئة موانئ نيويورك ونيوجيرزي التي تدير المطارات الثلاثة الرئيسية في مدينة نيويورك وحولها إن المنطقة المؤدية لأحد المدرجين الرئيسيين بالمطار لحقت بها تلفيات بعد أن ضربتها صاعقة برق. وأضافت أنه تم إصلاح التلفيات سريعا وأعيد فتح المدرج بعد ذلك بساعة تقريبا.

ويخدم مطار لا جوارديا مدنا أمريكية وكندية معظمها في النصف الشرقي من أمريكا الشمالية. وقالت هيئة الموانئ إن المطار استمر في العمل خلال فترة إغلاق المدرج لأن جميع عمليات الهبوط والإقلاع تحولت إلى المدرج الثاني.

وأدى الضغط على مدرج واحد بالإضافة إلى آثار الطقس العاصف في نيويورك إلى تأجيل وإلغاء رحلات جوية.

أميتاب باتشان: بعد وفاتي ستوزع ثروتي بالتساوي على ابني وابنتي

«د ب أ» : قبل يوم الاحتفال باليوم العالمي للمرأة في الثامن من مارس الجاري، أعلن الممثل الهندي أميتاب باتشان أنه سوف يتم توزيع ثروته بالتساوي على ابنه وبنته بعد وفاته.

ويشار إلى أن أميتاب لديه ابن وهو الممثل ابهيشيك باتشان وابنة وهي مصممة الأزياء شويتا ناندا.

ويذكر أن الأبناء الأولاد عادة ما يرثون ممتلكات آبائهم في الهند.

وذكرت صحيفة «انديان اكسبريس» أن أميتاب نشر صورة له على صفحته على موقع التواصل الاجتماعي وهو يحمل ورقة مكتوب عليها «عندما أموت، ما سوف أتركه من بعدي سوف يتم توزيعه بالتساوي بين ابني وابنتي».

أميتاب باتشان

دراسة: الأفيال أقل الثدييات نوماً تليها الجياد

واشنطن – «رويترز» : هناك مقولة شهيرة عن أن الأفيال لا تنسى قط لكن يمكنكم الآن القول إنها لا تنام أبدا تقريبا.

وذكر علماء أول أمس أن دراسة هي الأولى من نوعها ترصد أنماط النوم بين الأفيال البرية وجدت أن أكبر حيوان ثديي بري في العالم ينام ساعتين يوميا في المتوسط بينما في بعض الأيام لا يرى النوم بتاتا وينام في أغلب الأحيان واقفا.

وتمثل هذه أقصر مدة للنوم معروفة لأي حيوان ثديي. وأظهر بحث سابق أن الأفيال في الأسر تحصل على قسط من النوم يتراوح بين أربع وست ساعات يوميا.

وقال بول مانجر أستاذ البحث بكلية العلوم التشريحية في جامعة ويتووترسراند في جنوب أفريقيا الذي قاد الدراسة ونشرت في دورية بلوس وان «يجب دراسة النوم في البيئة الطبيعية للحيوان إذا كنا نريد أن نفهمه فعلا.»

وراقب الباحثون اثنتين من إناث الفيل الأفريقي في متنزه تشوفي الوطني في بوتسوانا لمدة 35 يوما. وحصلوا على بيانات لرصد أنماط النوم بدقة من خلال جهاز بحجم ساعة اليد تم زرعه تحت جلد الخرطوم وهو ما لا يضر بالحيوانات. واستخدموا طوقا يمكن من خلاله رصد تحرك الحيوانات عن طريق الأقمار الصناعية لمتابعة مواقعها وأوضاع نومها.

مجموعة من الفيلة في كينيا

ميسي يدخل كلمة جديدة على القاموس الإسباني

«سكاي نيوز عربية» : يبدو أن النجم الأرجنتيني ليونيل ميسي هو أكثر من مجرد لاعب كرة قدم، حيث بات الآن مصدر الإلهام وراء إدخال كلمة جديدة إلى القاموس الإسباني.

ووفق ما ذكر موقع «101greatgoals.com» المختص بالأخبار الرياضية، فإن القاموس الإسباني أدخل مفردا جديدا تحت اسم «inmessionante»، مؤكدا على أن مصدر الكلمة هو ميسي.

وحسب صورة ملتقطة من القاموس الإسباني، نشرتها بعض المواقع الإلكترونية، فإن شرح الكلمة يعني «الطريقة المثلى للعب كرة القدم».

وساهم ليونيل ميسي في احتلال برشلونة صدارة الليغا متفوقا بذلك على غريمه التقليدي ريال مدريد، الذي بات يحتل المركز الثاني بفارق نقطة واحدة عن المتصدر.

ساهم ليو ميسي في احتلال برشلونة صدارة الليغا

الوفيات

■ فضل عبدالجبار العبدالجبار الفضل، 92، شيع، الرجال : الروضة ، ق 1 ، ش 15 ، م 23، النساء : اليرموك ، ق 4 ، ش 4 ، م 26، ت: 55755858 – 99790044

■ منى حسين علي الحداد، زوجة ، هاني محمد التراكمي، 51، شيعت، الرجال : المنصورية ، حسينية الأوحد، النساء : الشعب ، حسينية الباقر، ت: 55445631

■ أمينة راضي السبتي، زوجة ، عبدالله حسن الجزاف، 58، شيعت، الرجال : مشرف ، مسجد الوزان، النساء : مبارك الكبير ، ق 4 ، ش 23 ، م 10، ت: 97981397 – 94083063

■ طارق عبدالله علي الشيحة، 49، شيع، الرجال : العدان ، ق 2 ، ش 46 ، م 9، النساء : الزهراء ، ق 5 ، ش 503 ، م 5، ت: 97863284 – 99772050

■ منيرة فالح مريعيه العازمي، 86، شيعت، الرجال : القرين ، ق 1 ، ش 39 ، م 56، النساء : صباح السالم ، ق 9 ، ش 2 ، ج 11 ، م 6، ت: 97667711 – 99714174

■ يوسف محمد علي العثمان، 84، شيع، بيان ، ق 6 ، ش 5 ، م 31، ت: 66669905 – 55343431

■ عبدالله فريج علي الفريج، 84، شيع، الرجال : العمرية ، ديوان الفريج ، مقابل حديقة الحيوان، النساء : العمرية ، ق 5 ، ش 4 ، م 28، ت: 66696820 – 99031484

■ هناء مراد يوسف المؤمن، زوجة ، علي محمد علي الصالح، 44، شيعت، الرجال : الدسمة ، مسجد التقي، النساء : بيان ، ق 13 ، ش 14 ، م 21، ت: 66665466

■ مريم عبدالله معتوق علي، أرملة ، عبدالله يوسف قوم حسن، 72، شيعت، الرجال : بيان ، مسجد الإمام الحسن، ت: 99216680 – 97779774

■ حمد صالح جاسم السياح، 60، 9 من صباح اليوم الجمعة، الرجال : الشعب ق 1 ش المنامة ديوان السياح، النساء : القصور ق 7 ش 35 م 28، ت: 22654448 – 25426659

إنا لله وإنا إليه راجعون

بريطانيا: فار يلغي رحلة جوية في مطار هيثرو

«د ب أ» : تسبب فار في إلغاء رحلة جوية بمطار هيثرو في العاصمة البريطانية لندن.

وذكر تقرير إخباري، أن مسؤولي المطار ألغوا رحلة كانت متجهة إلى مدينة سان فرانسيسكو الأمريكية بعد العثور على فار على متن الطائرة.

وكان المسافرون على الرحلة الجوية التابعة لشركة الخطوط الجوية البريطانية في انتظار إقلاع الطائرة وقت الإعلان عن إلغاء رحلتهم، حسب ما ذكرته هيئة الإذاعة البريطانية (بي بي سي) مساء أول أمس.

وقالت كارلي، وهي مسافرة على متن الرحلة، إن طاقم الطائرة أعلن «العثور على شيء غير مألوف».

وأضافت أن اللوائح، بحسب طاقم الطائرة، تنص على عدم إقلاع الطائرة وعلى متنها فئران، وأنه سيجري تخصيص رحلة أخرى لنقل الركاب.

مواقيت الصلاة

الفجر	4.53
الشروق	6.12
الظهر	12.00
العصر	15.19
المغرب	17.49
العشاء	19.03

دراسة كندية تكشف نتائج مزعجة عن ارتفاع نسبة البول في أحواض السباحة

«رويترز» : أفاد مقال نشر أول أمس بأن باحثين كنديين يراقبون مستويات البول في أحواض السباحة اكتشفوا نتائج مزعجة فيما يتعلق بارتفاع تلك المستويات.

وطور الباحثون في جامعة ألبرتا اختبارا لقياس كمية البول وأخذوا أكثر من 250 عينة من 31 من أحواض السباحة والأحواض الساخنة في مدينتين كنديتين.

وأظهرت النتائج أن أي حوض سباحة كبير يحتوي على 830 ألف لتر من المياه أي ثلث أي حوض أولمبي يحتوي على 75 لترا من البول في حين يحتوي أي حوض سباحة أصغر حجما على 30 لترا.

وتقول الدراسة التي نشرت في دورية رسائل العلوم البيئية والتكنولوجية إن الإنسان يفرز «مجموعة متنوعة من الكيماويات» في المياه الترفيهية من خلال سوائل الجسم وتبرز أنباء منفصلة عن تغير لون المياه خلال الليل في الألعاب الأولمبية في ريو دي جانيرو 2016 الحاجة لمراقبة جودة المياه.

وتقول الدراسة إن البول معقم في حد ذاته لكن وجوده في أحواض السباحة يمثل قلقا على الصحة العامة لأنه يمكن أن يختلط بالمواد الكيماوية في الحوض ويضر بصحة السباحين.

فيسبوك يلجأ للذكاء الاصطناعي للتصدي للانتحار !

«رويترز» : يعتزم فيسبوك استخدام الذكاء الاصطناعي وتحديث أدواته وخدماته للمساعدة في منع حالات الانتحار بين مستخدميه. وقالت أكبر شبكة للتواصل الاجتماعي في العالم إنها تعتزم دمج أدواتها الحالية لمنع الانتحار الخاصة بمنشورات فيسبوك في خاصيتها للبث المباشر (فيسبوك لايف) وخدمة الرسائل ماسنجر.

وقالت الشركة في تدوينة أول أمس إن الذكاء الاصطناعي سيستخدم للمساعدة في رصد المستخدمين ذوي الميول الانتحارية.

وذكرت صحيفة نيويورك بوست أن فتاة متبناة عمرها 14 عاما بثت في يناير كانون الثاني انتحارها عبر ما يعتقد أنها خاصية فيسبوك لايف. ويستخدم فيسبوك بالفعل الذكاء الاصطناعي لمراقبة المواد المسيئة في خدمته للبث الحي. وقالت الشركة أول أمس إن الأدوات المحدثة ستتيح للمستخدمين الذين يشاهدون مادة مصورة على الهواء خيار التواصل مع الشخص مباشرة وإبلاغ فيسبوك عن تلك المادة.

AL-SABAH
الصباح
www.alsabahpress.com

إدارة التحرير:
تلفون: 24554750، 24554850، 24554950
فاكس: 24562200، 24564400
E-mail: editorial@alsabahpress.com

إدارة الإعلان:
تلفون: 24867300، 110، 24554950
فاكس: 24867040، 24564400
E-mail: advertising_alsabah@yahoo.com

إدارة التوزيع والاشتراكات:
تلفون: 24867300، 110، 24554950
فاكس: 24867040، 24564400
E-mail: distribution@alsabahpress.com

الكويت ص.ب: 588
الصفاة – الرمز البريدي 13006
P.O.Box: 588 Safat, 13006 Kuwait