AL-SABAH
الصباح
www.alsabahpress.com
يومية سياسية شاملة — تصدر عن شركة الصباح للصحافة والنشر والتوزيع
20 صفحة — 100 فلس

شطحة

زيادة اجتماعات اللجان الطبية للتخفيف من انتظار المعاقين قرار إنساني .

.. جزاكم الله خيراً .

بطحة

مشاريع الخصخصة ليس منها طائل فالمواطن والحكومة هما الخاسران .

.. حذار .

أوروبا تشترط على وسائل التواصل الاجتماعي تعديل شروط الاستخدام

بروكسل - «رويترز» : قال مسؤول بالمفوضية الأوروبية إنه ينبغي للشركات المالكة لمواقع التواصل الاجتماعي فيسبوك وجوجل وتويتر تعديل شروط الخدمة للمستخدمين الأوروبيين خلال شهر وإلا خاطرت بالخضوع لغرامات.

وواجهت شركات التكنولوجيا الأمريكية تدقيقا مشددا في أوروبا بشأن أسلوب إدارتها لأنشطتها ومنها الخصوصية وسرعة حذف المحتويات غير القانونية أو التي تحتوي على تهديدات.

وقال المسؤول إن المفوضية وجهات حماية المستهلك الأوروبية «ستتخذ إجراءات للتأكد من التزام شركات وسائل التواصل الاجتماعي بقواعد المستهلك المتبعة بالاتحاد الأوروبي.»

كانت ألمانيا وهي أكبر بلد في الاتحاد الأوروبي من حيث عدد السكان قالت في وقت سابق إنها تخطط لسن قانون جديد يدعو شبكات التواصل الاجتماعي مثل فيسبوك إلى حذف المحتويات التي تنطوي على تشهير وتهديدات على وجه السرعة وإلا تعرضت لغرامات تصل إلى 50 مليون يورو (53 مليون دولار).

إصابة صبي أمريكي بانفجار «قنبلة سيانيد»

«سكاي نيوز عربية» : انفجرت قنبلة «سيانيد» زرعها موظفون أمريكيون معنيون بالسيطرة على الحيوانات المفترسة، والذين يستهدفون ذئاب البراري «القيوط»، بالقرب من المنازل ومسارات المشي في إيداهو، وذلك عندما لمسها صبي، مما أدى إلى إصابته ومقتل كلبه وفقا لما أعلنته السلطات وأقاربه أول أمس. وكان كانيون مانسفيلد (14 عاما) يلعب مع كلبه كاسي الأصفر وهو من نوع لابرادور بعد ظهر الخميس بالقرب من منزله في شرق بوكاتيلو عندما رأى ما اعتقد أنه آلة رش فوق الأرض، وقام بلمسها مما أدى إلى انفجارها.

وأدى الانفجار إلى رش الصبي وكلبه بغاز السيانيد السام، وفقا لما ذكرته أم الصبي تيريزا مانسفيلد.

وقالت إن «بانج قال أنه حدثت ضجة مثل القنبلة ثم انفجرت مادة برتقالية غطته هو وكاسي الذي تلوى من شدة الألم على الأرض قبل أن ينفق أمام كانيون».

وتعتبر هذه الأداة التي يسمى «إم- 44» من بين العديد من الأدوات، التي تستخدمها في المنطقة أجهزة الحياة البرية وهي ذراع لوزارة الزراعة الأميركية، التي تستهدف ذئاب البراري «القيوط» والذئاب والكوجر (الأسود الأميركية) والثعالب وغيرها من الحيوانات، التي تعتبر ضارة بالمزارع وحظائر المواشي.

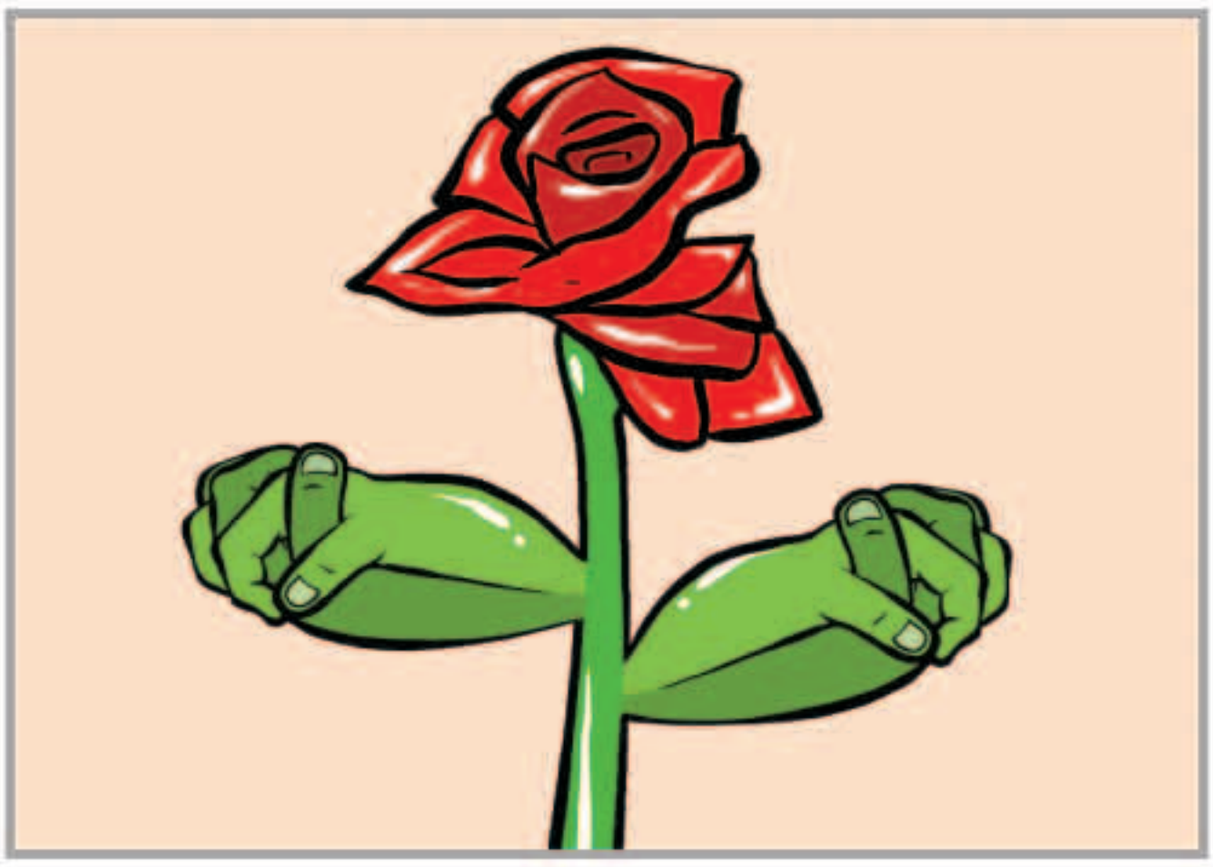

بين السطور

ديرة الخير

يا دارنا يا ديرة العز والخير
يا اجمل بلاد الله واعز ديرة
انتي ذرانا لو تهب الاعاصير
وانتي سندنا بالليالي العسيرة
حاشاك وحاشا انه يجي منك تقصير
وانتي الفخر لاهل العقول البصيرة

المكلماني — meklemany@yahoo.com

طريق الحق

جهد كبير

لاشك في أن الجهود التي تبذلها البلدية هي عمل ضخم وجبار نظراً لما تتركه من آثار ملموسة على صعيد تسهيل العمل في إداراتها وتخفيف الدورة المستندية والتسهيل على المراجعين.

ومع إعلان المدير العام للبلدية المهندس أحمد المنفوحي أمس أن برنامج إصدار رخص البناء إلكترونيا بفرع بلدية محافظة حولي ينطلق مايو المقبل لتكون ثاني محافظة يطبق فيها البرنامج بعد «مبارك الكبير» لتكون جهود الجهاز التنفيذي قد كللت بالنجاح ،خاصة وأن المشروع بات سلساً وبدأ الانتقال من محافظة إلى أخرى بيسر.

برنامج إصدار رخص البناء إلكترونيا الذي نتحدث عنه حقق في أولى تجاربه بفرع بلدية محافظة مبارك الكبير الهدف المنشود وهو ما دفع البلدية لتدشين ثاني محطاته في محافظة حولي وهو يساهم بتقليص الدورة المستندية لمعاملات البناء وهذا بحد ذاته يعد انجازا في سبيل تطوير العمل وتبسيط المعاملات والخدمات المقدمة إلكترونيا من البلدية.

المفرح بالأمر أن الطاقات الشبابية الوطنية من مهندسين ومهندسات في الجهاز التنفيذي هم الذين يشرفون على المشروع بشكل كامل،وطبعا هذا بفضل الثقة الكبيرة التي نالوها من مدير البلدية المنفوحي والذي أكد أنه لمس طموحا «لاسقف له» لدى هذه الكوادر الوطنية من شباب البلدية في مواصلة العمل والإنجاز والمساهمة في تطوير خدمات أخرى.

عبدالرحمن العواد
abdulrahmman@yahoo.com

تجارة «هواء الغابات» تزدهر في الصين

«سكاي نيوز عربية» : تنخرط شركة صينية تدعمها الدولة في تجارة رائجة وتبيع عبوات هواء نقي مستخلص من غابة في غرب البلاد بسعر 48 يوانا (6.95 دولار) للعبوة الواحدة. وكل عبوة يمكن استخدامها بشكل مستمر لمدة دقيقتين. وتبيع شركات صينية منتجات مبتكرة، إن لم تكن غريبة، من قلادات تحتوي على مرشح للهواء إلى جوارب مقاومة للضباب الدخاني وتجد إقبالا من مستهلكين يشعرون بالقلق من جودة الهواء الذي يتنفسونه.

كان رئيس الوزراء قد قال في ختام الدورة السنوية للبرلمان الأربعاء الماضي إنه يجب السيطرة على تلوث الهواء وإن صفاء السماء يجب ألا يكون أبدا من الكماليات.

وتشيع التحذيرات من الضباب الدخاني في شمال الصين خاصة أثناء الشتاء القارس وتنقذ أقنعة الحماية من التلوث من المتاجر. وقال تشاي وين جون مدير المبيعات في شركة (سانتشين فورست إندستري) التي تدعمها إدارة الغابات في تايباي «أنشأنا مصنعا في متنزه غابات نينغدونغ في إقليم شانشي ونعبئ هناك الهواء مباشرة... سيشعر الزبائن وكأنهم يتنفسون في الغابة.»

تقول دراسة إن تلوث الهواء في الصين يقتل 4400 شخص يوميا

ظاهرة النينو في بيرو تؤدي إلى هطول أمطار مميتة وتفاقم الفيضانات

ليما - «رويترز» : أدى الارتفاع المفاجئ وغير الطبيعي لدرجات حرارة مياه المحيط الهادئ قبالة بيرو إلى هطول أمطار تعد الأكثر هلاكا منذ عقود مع حدوث انهيارات أرضية وفيضان الأنهار التي تجرف الناس وانسداد الطرق السريعة وتدمير المحاصيل في مؤشر محتمل على نمط عالمي لظاهرة النينو هذا العام. وقالت السلطات أول أمس إن 62 شخصا على الأقل قتلوا وأصبح أكثر من 70 ألف شخص بلا مأوى حيث سقطت في موسم الأمطار في بيرو عشرة أضعاف الأمطار المعتادة. وقال رئيس الوزراء فرناندو زافالا إن حوالي نصف بيرو أعلنت كحالة طوارئ للتعجيل بالموارد في المناطق الأكثر تأثرا وغالبا في الشمال حيث حطمت سقوط الأمطار الأرقام القياسية في عدة مناطق. وتستعد بيرو لمواجهة شهر آخر من الفيضانات.

وقال ديمتري جوتيريز وهو عالم في لجنة النينو في بيرو إن ظاهرة النينو محلية سوف تستمر على الأرجح على امتداد الساحل الشمالي لبيرو على الأقل خلال شهر أبريل.

وقال جوتيريز إن هناك ميلا لأن تأتي ظواهر النينو المحلية في بيرو، ظاهرة النينو العالمية التي يمكن أن تؤدي إلى فيضانات وموجات جفاف في دول مختلفة.

سكان يعبرون شارعا غمرته مياه الفيضانات في ترويجيلو شمال بيرو.

مواقيت الصلاة

الفجر	4.34
الشروق	5.53
الظهر	11.56
العصر	15.23
المغرب	17.59
العشاء	19.13

إثيوبيا تحول موقع انهيار مكب نفايات إلى حديقة

«سكاي نيوز عربية» : تعتزم إثيوبيا تحويل موقع مكب نفايات كان قد انهار وخلف 113 قتيلا إلى حديقة ومساحة خضراء.

وأفاد المتحدث باسم الحكومة نيجري ليتشو أمس، بأن الناجين من الكارثة لن يعيشوا هناك.

يعتقد أن مئات الأشخاص كانوا يعيشون أو يعملون في مكب كوش عندما وقف الانهيار يوم 11 مارس بضواحي العاصمة، أديس أبابا.

معظم الضحايا كانوا من النساء والأطفال.

قال مسؤولو المدينة إن الأشخاص الذين كانوا يعيشون عند المكب نقلوا إلى مساكن مؤقتة.

في السياق ذاته، قال نيجري إن تركيز الحكومة كان على أعمال البحث والإنقاذ، ولم يعرف بعد سبب الانهيار الدامي.

السنغال تعتقل ثلاثة رجال لتهريبهم مئات من جلود الحيوانات

دكار - «رويترز» : جددت محكمة بالسنغال حبس سنغاليين وماليا لتورطهم في الإتجار بمئات من جلود الحيوانات بما في ذلك أنواع من التماسيح المهددة بالانقراض وذلك حسبما قالت منظمة وارا غير الحكومية.

وضبطت الشرطة 91 من جلود تماسيح النيل و354 من جلود ثعابين الصخور و110 من جلود سحالي النيل من بين أنواع أخرى في إطار عملية عبر ضواحي العاصمة دكار الأسبوع الماضي. ونقلت تلال ضخمة من الجلود بشاحنات إلى مركز الشرطة في وسط السنغال وتكدست على الرصيف.

وقال منسق لمنظمة وارا «الجلود جاءت من مالي وجنوب أفريقيا وتباع بعد تغيير شكلها لسائحين دوليين.

«إنها تجارة ضخمة مع شبكة موجودة منذ أكثر من 30 عاما.»

ووارا جزء من شبكة لإنفاذ القانون تضم تسع دول أفريقية تسمى نشطاء البيئة للحوكمة وإنفاذ القانون.

وستبدأ جلسة الاستماع في دكار هذا الأسبوع.

طائرة إثيوبية تهبط اضطراريا .. بسبب عراك بين راكبين

«العربية.نت» : اضطرت طائرة تابعة لـ الخطوط الإثيوبية للهبوط بشكل طارئ بمدينة لاهور في باكستان أمس بعد أن نشب شجار بداخلها بين مسافرين.

وكانت الطائرة، وهي من طراز بوينغ 777، متجهة من أديس أبابا في إثيوبيا إلى بكين في الصين، تحمل على متنها 300 راكب. عندما نشب الشجار، حسب ما أكدته مصادر لصحف محلية في باكستان.

واضطرت على إثره الطائرة الإثيوبية إلى الهبوط اضطراريا في مطار لاهور الدولي.

وعلى الفور اعتقل جهاز أمن المطار الرجلين الذي ظهر على وجهيهما كدمات وآثار تضارب، وتم نقلهما إلى مركز صحي لفحصهما.

ومن المرتقب أن تقلع الطائرة مجدداً لتكمل لرحلتها إلى بكين بعد أن تسمح لها سلطات المطار في لاهور بذلك.

الوفيات

■ زيد عبداللطيف حسن النقي، 73، شيع، الرجال : شرق ، حسينية الخزعلية الجديدة، النساء : القادسية ، ق 2 ، ش 24 ، م 2، ت: 22548482 – 99410709 – 99811108

■ مريم سيد أحمد الكندري، زوجة، أحمد يوسف حبيب الكندري، 80، شيعت، الرجال : الشعب ، ديوان الكنادره، النساء : عبدالله السالم ، ق 2 ، شارع صنعاء ، م 8، ت: 66655447

■ عائشه أحمد الغريب، أرملة، ناصر الردهان الموسى، 81، شيعت، الرجال : القصور ، ق 7 ، ش 34 ، م 17، النساء : حطين ، ق 3 ، ش 304 ، م 6، ت: 66657655 – 99646222 – 99555006 – 99716069

■ وليد جعفر مهدي أحمد الصفار، 45، شيع، الرجال : الدعية ، حسينية أبو الفضل العباس، النساء : الدعية ، حسينية أبو الفضل العباس (عصراً فقط)، ت: 66050067 – 94418099

■ يوسف حسين خالد الزايد، 37، التاسعة من، صباح غد الأحد، الرجال : العمرية ، ق 4 ، ش 6 ، م 4 ، النساء : العارضية ، ق 7 ، ش 2 ، ج 6 ، م 3، ت: 67009490 – 99337700 – 95556352

■ مكية معتوق جمعان، أرملة، حسين عيسى الأستاذ، 74، التاسعة من ، صباح غد الأحد، الرجال : الدعية ، حسينية بوعليان ، على الدائري الثاني، النساء : صباح السالم ، ق 4 ، ش 6 ، م 44، ت: 97561616 – 99666612 – 99777693

■ موضي عبدالله محمد الخليفي، أرملة، محمد إبراهيم الخليفي، 81، بعد صلاة عصر، غد الأحد، الرجال : الخالدية ، ق 2 ، ش 27 شارع صالح المهيني ، م 6، النساء : قرطبة ، ق 4 ، الشارع الأول ، م 91، ت: 25345055 – 25345088

■ علي عدنان حبيب جمعة، 35، شيع، الرجال : بيان ، مسجد الإمام الحسن، النساء : الرميثية ، ق 7 ، ش 74 ، م 19 ، حسينية المهدي، ت: 66080062 – 97794088

■ عائشه حيدر أحمد حيدر القبلكاوي، أرملة، عبدالله خلف الفراج، 60، شيعت، الرجال : مبارك الكبير ، ق 3 ، ش 32 ، م 19، النساء : مبارك الكبير ، ق 5 ، ش 13 ، م 24، ت: 67009490 – 90088503 – 99802686

إنا لله وإنا إليه راجعون

AL-SABAH
الصباح
www.alsabahpress.com

إدارة التحرير:
تلفون: 24554750، 24554850، 24554950
فاكس: 24562200، 24564400
E-mail: editorial@alsabahpress.com

إدارة الإعلان:
تلفون: 24867300، 24554950.110
فاكس: 24867040، 24564400
E-mail: advertising_alsabah@yahoo.com

إدارة التوزيع والاشتراكات:
تلفون: 24867300، 24554950.110
فاكس: 24867040، 24564400
E-mail: distribution@alsabahpress.com

الكويت ص.ب: 588
الصفاة - الرمز البريدي 13006
P.O.Box: 588 Safat, 13006 Kuwait