AL-SABAH
الصباح
www.alsabahpress.com
يومية سياسية شاملة — تصدر عن شركة الصباح للصحافة والنشر والتوزيع
20 صفحة — 100 فلس

شطحة

دراسة طبية تقول إن تحفيز الإنسان كهربائياً يجعل صاحبه أكثر أمانة .

.. نبي نحفز ناس وايد .

بطحة

دول مجموعة السبع اتفقت على ضرورة إقصاء الأسد من رئاسة سوريا.

.. وهذا هو ما يريده الشعب السوري.

صدمة.. وطواط نافق في وجبة ساطة معلبة بفلوريدا!

ميامي - «أ ف ب» : في قضية تبعث على الإحساس بالقرف والاشمئزاز، نظرت السلطات الأميركية، أول أمس، في حادثة العثور على بقايا وطواط نافق في وجبة سلطة معلبة كانت تباع في فلوريدا لتحديد إذا ما كان الحيوان يحمل فيروس الكلب.

وقد قام موزع هذه الوجبة وهو شركة «فريش إكسبرس» التي تتخذ من أورلاندو (شمال فلوريدا) مقرا لها بسحب عدد «محدود» من هذه السلطات المعدة مسبقا والمعلبة من ماركة «أورغانيك ماركتسايد سبرينغ ميكس» التي تباع في متاجر «وولمارت» في جنوب الولايات المتحدة.

وسحبت هذه المنتجات السبت بحجة «مشكلة خاصة بحيوان غريب يزعم العثور عليه» في هذه الوجبات الجاهزة.

وأشارت المجموعة «توخيا للحذر، سحبت كل السلطات المعدة في سلسلة الإنتاج عينها»، من دون تحديد الحيوان المعني.

وكشفت المراكز الفيدرالية للوقاية من الأمراض ومراقبتها «سي دي سي» أنها تتعاون مع الخدمات الصحية في فلوريدا والوكالة الأميركية للأغذية والأدوية «في إطار تحقيق حول وطواط نافق» عثر عليه في سلطة معلبة «في متجر في فلوريدا».

وأوضحت المراكز أن وضع الحيوان كان سيئا جدا، لذا لم يتسن لها بعد البت فيما إذا كان الوطواط يحمل فيروس داء الكلب المستشري عند هذه الحيوانات في الولايات المتحدة.

غير أن الناطق باسم «سي دي سي» توماس سكينر كشف، الاثنين، أن خطر انتقال عدوى الكلب من حيوان نافق إلى إنسان ضئيل جدا.

وعلق البعض أن الإشكال ليس في خطر انتقال عدوى الكلب من الوطواط النافق فقط بل في تواجده في علبة السلطة، الأمر الذي يبعث على القرف.

الإعصار «وينستون» يصيب 30 ألفاً بالاكتئاب في جزر فيجي

أستراليا- «رويترز» : كشفت منظمة الصحة العالمية أن أكثر من 30 ألف شخص يعانون من الاكتئاب في جمهورية جزر فيجي (إحدى دول المحيط الهادي)، بسبب إعصار وينستون الذي ضرب البلاد العام الماضي، وأدى إلى تشريد عشرات الآلاف.

وقال يانارو سيتويا، مسؤول الصحة النفسية في المنظمة بمنطقة المحيط الهادي، إن 30 ألفا و568 شخصا في فيجي لديهم أعراض الاكتئاب بفعل تداعيات الإعصار.

ودعا سيتويا، خلال تصريح لإذاعة «نيوزيلاند»، الأهالي إلى حث المصابين بالاكتئاب على طلب المساعدة من المؤسسات الصحية.

بدورها، ذكرت وزارة الصحة في فيجي أن 20 شخصاً انتحروا خلال الأشهر الثلاثة الأخيرة، و25 آخرين حاولوا الانتحار.

وخصصت الوزارة أرقام هواتف لمساعدة المصابين بالاكتئاب، في إطار حملة للتوعية.

وفي فبراير 2016، ضرب إعصار «وينستون» فيجي بسرعة 325 كلم في الساعة، وخلف 44 قتيلا، فضلا عن تشريد عشرات الآلاف.

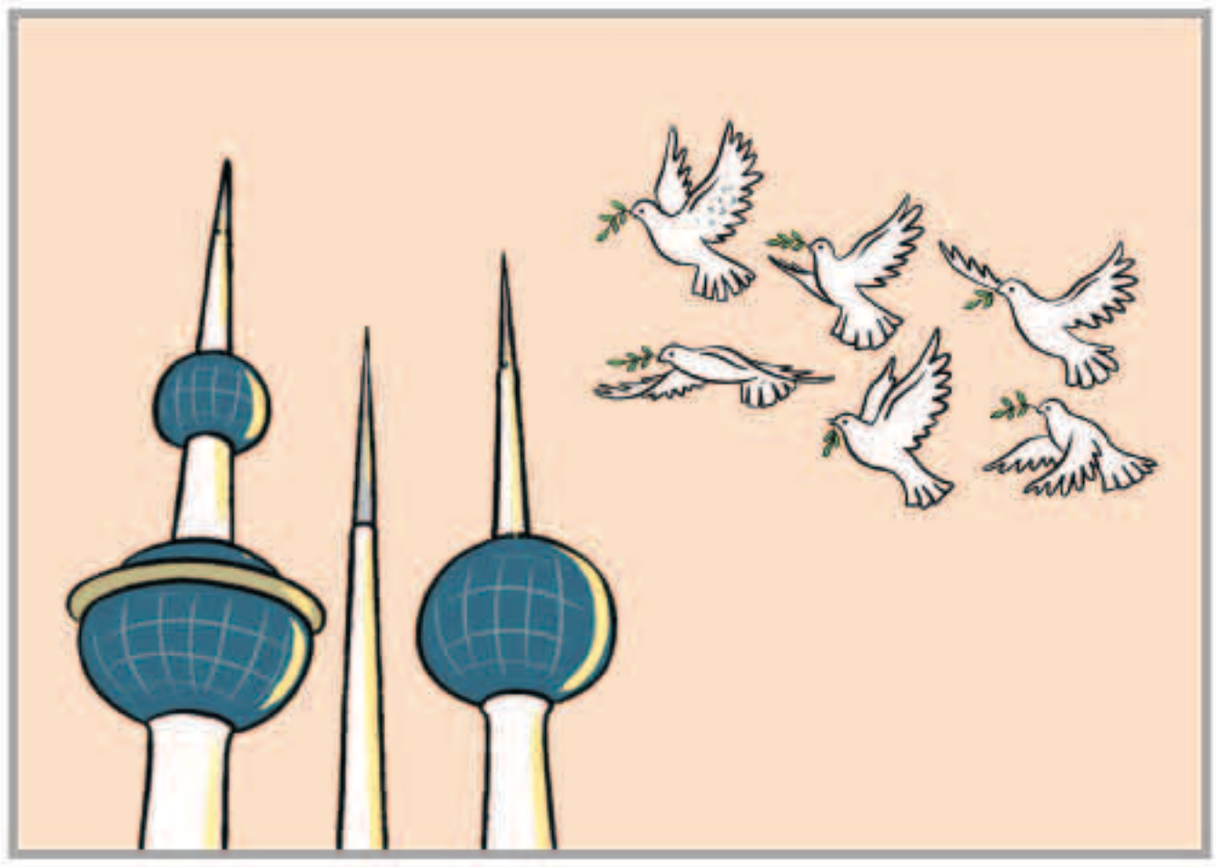

بين السطور

يا سمو الخير!!

يا سمو الخير يا من في يدينك
خير الارض توزعه في كل حين
يعلم الله انا لو نستعينك
او نشورك في امور العالمين
ما بقت للناس حاجات ويمينك
اجود من الغيم وهي اكرم يمين
حكمتك فضل كبير وعارفينك
تنصح ولكن قليل السامعين
يا سندنا لك علينا انا نعينك
طاعتك تصلح بها دنيا ودين

المكلماني
meklemany@yahoo.com

طريق الحق

صيانة الطرق ضرورة مستحقة

بعدما أشرنا قبل بضعة أيام إلى الحال السيئة التي وصلت إليها الطرق السريعة في الكويت ، وطالبنا وزارة الأشغال بضرورة الإسراع بصيانة هذه الطرق الحيوية والمهمة ، فقد كان شغلنا الشاغل وقتئذ هي محاولة لفت انتباه الوزارة لهذه الطرق الحيوية والمهمة ، وما قد تسببه تلك الحفر من حوادث ، وأضرار بالغة لقائدي السيارات على الطرق .

وبالأمس طالعتنا الصحف الصادرة ، والمواقع الإلكترونية بخبر مفرح وهو توقيع وزير الأشغال العامة المهندس عبدالرحمن المطوع على عقدي صيانة عاجلة وطارئة للطرق في البلاد بقيمة إجمالية 8.560 ملايين دينار العقد الأول يتضمن معالجة العيوب التي تظهر في سطح الأسفلت مثل الحفر، والثاني يتضمن أعمال الصيانة العاجلة والطارئة .

ومثل هذه الأخبار ، والتي تلمس جانباً كبيراً ومهماً من مطالب مرتادي الطرق ، هي بلا شك تمثل راحة نفسية للمواطنين والوافدين ، الذين سيشعرون بعد إنجاز هذه الطرق وإصلاحها وصيانتها بالفارق الواضح ، كذلك فإن ذلك يجعل كل من يستخدم الطرق التي تمت صيانتها بأن الوزارة استجابت سريعاً ، وأنها بالفعل تعمل جاهدة على راحة وسلامة المواطنين والوافدين مستخدمي الطرق.

ما فعلته وزارة الأشغال هو بحق مثالاً يحتذى في تحقيق المطالب الشعبية ، لأنها بالأساس تعد أكبر وزارة تعنى بمشكلات البنى التحتية والإنشائية التي تلمس جانباً كبيراً من حياة المواطنين والوافدين .

عبدالرحمن العواد
abdulrahmman@yahoo.com

العثور على سبائك ذهب نهبت من الكويت في دبابة عراقية

الدبابة ومخزن الوقود وتاجر الخردة

لندن - «العربية.نت»: لم يصدق تاجر خردة بريطاني عينيه حين وجد 5 سبائك ذهب، وزن الواحدة 5 كيلوغرامات، وقيمتها تزيد عن مليونين و400 ألف دولار، مودعة في مخزن وقود دبابة عراقية، اتضح أنها شاركت في 1990 بغزو الكويت، واشتراها بأقل من 38 ألف دولار عبر مزاد علني بموقع eBay الشهير في الإنترنت.

التاجر Nick Mead مختص بشراء المركبات العسكرية القديمة، من طراز «سكراب» للتهالك والمسموح شراؤه في بريطانيا والولايات المتحدة، وفق خبر قرأته «العربية.نت» بصحيفة The Sun البريطانية، الناقلة عن الشاري أن الدبابة T-54 روسية الصنع، وهي مما كان يشتريه العراق من روسيا، ويبدو أن سائق الدبابة ومن كانوا معه نهبوا تلك السبائك من الكويت، حين غزتها القوات العراقية، وخبأوها في مخزن احتياط للدبابة بعد أن أحدثوا فيه فتحة لإدخالها.

ميد، البالغ 55 سنة والمقيم في بلدة «هلمدون» بمقاطعة Northampton في وسط إنجلترا، ضم الدبابة حين اشتراها بالمزاد إلى 150 قطعة عسكرية قديمة ومتنوعة يملكها واشتراها مباشرة من مالكيها، أو بمزادات على مراحل، وحين عثر على السبائك أسرع وأبلغ الشرطة المحلية عنها، بعد أن صور كل مراحل اكتشافها في مخزن الوقود، وقال للصحيفة: «لم أدر ما أفعل حين وجدتها، فأنا لا أستطيع أخذ سبائك وبيعها من دون التعرض للمساءلة، لذلك اتصلت بالشرطة وأخبرتهم عنها، وسريعاً أقبل إليه ضابطان وتسلماها منه، وزوداه بإيصال رسمي.

الشرطة تحقق الآن، طبقاً لما لخبر «الصن» الشعبية، للتأكد فيما لو كانت السبائك تعود لملكية كويتية، أو ربما عراقية، بهدف إعادتها لمن تم نهبها منه، وهي الكويت على الأرجح، بحسب ما استنتجت «العربية.نت» من تفاصيل الخبر، المتضمن أن المتاجر بالخردة العسكرية قال للصحيفة: «حتى لو لم يكن لي أي نصيب من تلك السبائك، فإنني سأظل مالكاً لدبابتي الجميلة»، وفق تعبيره.

تعيين الباكستانية ملاله سفيرة للأمم المتحدة للسلام لدعم تعليم الفتيات

الباكستانية ملاله يوسفزي

الأمم المتحدة - «رويترز» : عين الأمين العام للأمم المتحدة أنطونيو جوتيريش الباكستانية ملاله يوسفزي الحائزة على جائزة نوبل للسلام سفيرة للأمم المتحدة للسلام أول أمس لتشجيع تعليم الفتيات وذلك بعد مرور أكثر من أربع سنوات على إطلاق مسلح من طالبان النار على رأسها وهي في حافلتها المدرسية في 2012. ويوسفزي التي يبلغ عمرها 19 عاما هي أصغر سفيرة للسلام وهو أرفع تكريم تمنحه الأمم المتحدة لفترة مبدئية تستمر عامين. وأصبحت يوسفزي أيضا أصغر شخص يحصل على جائزة نوبل للسلام في 2014 عندما كان عمرها 17 عاما.

وقال جوتيريش ليوسفزي «أنت لست بطلة فحسب وإنما أنت أيضا إنسانة ملتزمة وسخية جدا.» ومن بين سفراء السلام الحاليين الممثل ليوناردو دي كابريو للتغير المناخي والممثلة تشارليز ثيرون التي تركز على الوقاية من فيروس (اتش.آي.في) والقضاء على العنف ضد المرأة والممثل مايكل دوجلاس الذي يركز على نزع السلاح. وتعيش يوسفزي حاليا في بريطانيا حيث تلقت علاجا طبيا بعد إطلاق النار عليها. وقالت يوسفزي إنها عندما تُنهي دراستها الثانوية في يونيو تريد أن تدرس الفلسفة والعلوم السياسية والاقتصاد في الجامعة.

مواقيت الصلاة

الفجر	4.03
الشروق	5.25
الظهر	11.49
العصر	15.23
المغرب	18.13
العشاء	19.30

الحيتان قادرة على التخلص مما تبتلعه بالخطأ دون التعرض لخطر الاختناق

سيدني -«أ ش أ» : اكتشف فريق من علماء الحيوان في جامعة برث بأستراليا، أن الحيتان قادرة على التخلص من الكائنات التي تبتلعها عن طريق الخطأ وقد تتسبب لها في الاختناق بسهولة، جاء ذلك أثناء تصويرهم لمجموعة من الحيتان، حيث لاحظوا تصرفا غريبا لهذه الحيوانات، وهو تدفق المياه من فم الحيوان وبها إخطبوط، وبعضها يضرب سطح الماء بفريسته، والبعض الآخر يلقي بفريسته على سطح الماء وذلك عدة مرات لمدة خمس دقائق.

وقام العلماء بالتركيز في هذه الحركات لمعرفة السبب وراء عدم ابتلاعها الفريسة التي تهدد الحيوان بالاختناق، لذلك فهو يلفظها للخارج، فالفريسة ضخمة ولا يستطيع ابتلاعها، لأن لديه زائدة غير مفصلية عند حلقه، تجعله قادرا على لفظ الفريسة إلى الخارج دون ابتلاعها.

يونايتد إيرلاينز تواجه انتقادات بعد جر راكب خارج طائرة

نيويورك - «رويترز» : أثارت شركة يونايتد إيرلاينز الأمريكية للطيران موجة غضب بسبب معاملتها لراكب جره أحد مسؤولي الأمن إلى خارج طائرة حجزت الشركة لها تذاكر تزيد عن عدد مقاعدها. وأعطى مسؤول الأمن إجازة من العمل لحين التحقيق معه.

وأظهرت لقطات فيديو صورها ركاب رجلا يصيح في حين يجذبه أفراد الأمن من مقعده على طائرة يونايتد إيرلاينز في رحلتها رقم 3411 قبل إقلاعها أول أمس من مطار أوهير الدولي في شيكاجو متجهة إلى لويسفيل بولاية كنتاكي يوم الأحد. وشوهد الرجل ذو الملامح الأسيوية أثناء جره على ظهره من يديه وأطرافه في الممر بين مقاعد الطائرة وفمه ينزف ونظارته معوجة وقميصه مرفوع عن بطنه. وأثار التسجيل موجة غضب على وسائل التواصل الاجتماعي.

وهذه المرة الثانية في أقل من شهر التي تتعرض فيها يونايتد إيرلاينز لانتقادات بسبب معاملتها للركاب.

ولم يعتذر أوسكار مونوز الرئيس التنفيذي للشركة في خطاب جرى توزيعه على الموظفين واطلعت رويترز عليه عن أسلوب التعامل مع الراكب الذي قال عنه إنه خالف تعليمات أفراد الأمن. وقال مونوز إن هناك دروساً مستفادة للشركة من هذه الواقعة، غير أنه أكد أنه يقف بشكل قاطع إلى جانب موظفيه.

وتابع «حاولنا إيجاد متطوعين (لترك مقاعدهم) ثم اتبعنا الأساليب غير الطوعية لمنع ركوب الطائرة» والتي تشمل دفع تعويض يصل إلى ألف دولار. وأضاف «عندما اقتربنا من أحد الركاب لنشرح له معتذرين أنه منع من الركوب رفع صوته ورفض الانصياع لتعليمات أفراد الطاقم.» وقالت هيئة الطيران في شيكاجو في بيان إن أحد مسؤولي الأمن لم يتبع اللوائح وأضافت إنه أجبر على أخذ عطلة من العمل إلى أن يتم النظر في تصرفه.

فوز الروائي الليبي هشام مطر بجائزة بوليتزر عن رواية «العودة»

القاهرة -«رويترز» :فاز الروائي والشاعر الليبي هشام مطر بجائزة بوليتزر عن روايته «العودة» (The Return) وهي سيرة ذاتية للمؤلف باللغة الانجليزية.

وأعلن مدير الجائزة مايك برايد ليل أول أمس فوز مطر في فرع «السيرة أو السيرة الذاتية» عن الرواية الصادرة عن دار نشر راندوم هاوس.

وجاء في مسوغات منح الجائزة أن الرواية تقدم «مرثاة للوطن والأب بضمير المتكلم تفحص بمشاعر محكومة الماضي والحاضر في منطقة مأزومة.» وجائزة بوليتزر من أبرز الجوائز الدولية التي تقدمها سنويا جامعة كولومبيا في نيويورك بالولايات المتحدة في مجالات الأدب والموسيقى والصحافة. وتتناول الرواية سيرة المؤلف وعودته إلى ليبيا بعد 30 عاما قضاها في الخارج بسبب خلاف والده مع نظام العقيد الليبي معمر القذافي. ولد مطر عام 1970 في مدينة نيويورك لأبوين ليبيين وقضى طفولته بين طرابلس والقاهرة وفازت أولى رواياته (في بلد الرجال) في عام 2006 بست جوائز دولية وترجمت إلى 28 لغة.

الوفيات

■ خالدة مال الله أحمد، أرملة، أحمد علي الإبراهيم، 62 عاما، شيعت، الرجال : العمرية، ق 3، ش 3، م 7، النساء : جنوب السرة، السلام، ق 4، ش 24 شارع يوسف الليلم، م، 51، ت: 99059574.

■ محمد نزال سهو الشمري، 70 عاما، شيع، الرجال : سعد العبدالله، ق 6، ش 606، م 3، النساء : الواحة، ق 4، ش 3، م 1422، ازرق 26، ت: 99708733.

■ محمد عبدالصمد أحمد الخباز، 92 عاما، شيع، الرجال : الرميثية، ق 6، ش 60، م 8، النساء : الصليبخات، ق 3، ش 112، م 14، 99685676، 94425545، 99704545.

■ رباب حسين جاسم عبدالله، زوجة، حسن عبدالله محمد العبدالله، 77 عاما، شيعت، الرجال: سلوى، حسينية السيد محمد، النساء : الرميثية، ق3، شارع ناصر المبارك، م 62، ت: 99668208، 99865767.

■ أحمد عبدالله محمد السرهيد، 26 عاما، شيع، الرجال : مشرف، ق 2، ش 5، ج 59، م 30، النساء : الفرين، ق 5، ش 16، م 26، ت: 97346666، 90000194.

إنا لله وإنا إليه راجعون

AL-SABAH
الصباح
www.alsabahpress.com

إدارة التحرير:
تلفون: 24554750، 24554850، 24554950
فاكس: 24562200، 24564400
E-mail: editorial@alsabahpress.com

إدارة الإعلان:
تلفون: 24867300، 110، 24554950
فاكس: 24867040، 24564400
E-mail: advertising_alsabah@yahoo.com

إدارة التوزيع والاشتراكات:
تلفون: 24867300، 110، 24554950
فاكس: 24867040، 24564400
E-mail: distribution@alsabahpress.com

الكويت ص.ب: 588
الصفاة - الرمز البريدي 13006
P.O.Box: 588 Safat, 13006 Kuwait