AL-SABAH
الصباح
www.alsabahpress.com
يومية سياسية شاملة — تصدر عن شركة الصباح للصحافة والنشر والتوزيع
20 صفحة — 100 فلس

شطحة

قرار مجلس الوزراء بتكليف «متابعة الأداء» و«الأعلى للتخطيط» بمراقبة المشاريع الحكومية ضربة معلم .

.. المتابعة تضمن الجودة في التنفيذ .

بطحة

طرق الكويت وشوارعها ماتت وتحولت إلى مومياء وتحللت وأكلها التراب ومازالت الجهات المعنية مكانك راوح .

.. إلى متى هذا الإهمال ؟!

عصا مجانية لكل امرأة .. هدية وزير هندي لتأديب الأزواج

«العربية.نت» : قام وزير هندي بتوزيع مئات المضارب الخشبية للعروسات الجدد في الهند ، وحثهن على استخدامهن كسلاح لضرب أزواجهن في حال تماديهم في السكر أو التعسف ضدهن.

وأعطى وزير الدولة الهندي غوبال بهرغافا، المضارب الخشبية التي تستخدم عادة لإزالة الأوساخ من الملابس في المغاسل التقليدية، لـ700 امرأة من العرائس في حفل زفاف جماعي، نظمته حكومة ولاية ماديا براديش المركزية، يوم السبت الماضي.

ويأتي طول كل مضرب بحوالي قدم تقريبا، وقد صممت مزخرفة وكتبت عليها رسالة تقول: «لضرب السكارى والشرطة لن تتدخل».

وطلب الوزير بهرغافا من العروسات أن يكن متعقلات مع أزواجهن في المقام الأول، وأن يسمحن للمضارب أن تتكلم إذا ما رفض الأزواج الاستماع لهن.

وقال بارجافا إنه يود لفت الانتباه إلى محنة النساء الريفيات اللواتي يتعرضن للعنف المنزلي من قبل أزواجهن بسبب الكحول.

وتقول النساء إنه كلما أصبح أزواجهن في حالة سكر، فإن مدخراتهن تؤخذ منهن بعيدا لتنفق على الخمور.

ويؤكد الوزير: «ليس هناك نية لإثارة النساء أو تحريضهن على العنف، ولكن هذه العصي الخشبية تهدف لمنع العنف».

وقد أمر الوزير بحوالي عشرة آلاف مضرب (عصي) لتوزيعها على النساء حديثات الزواج.

وقد شنت العديد من الولايات الهندية حملة لمكافحة الخمر في السنوات الأخيرة، إما عن طريق الحظر أو تقييد بيعها في محاولة لوقف أعمال العنف التي تتسبب فيها الكحول.

وفي العام الماضي، تعهدت حكومة ولاية تاميل نادو ، بتنفيذ حظر الخمور كجزء من حملتها للفوز بإعادة انتخابها.

وقد كان لذلك التعهد أثره لدى الناخبات اللواتي يلقين باللائمة على الكحول كونها سببا في العنف المنزلي والجنسي، واستنفاد دخل الأسر الفقيرة.

ملياردير نرويجي يقرر التبرع بمعظم ثروته لتنظيف المحيطات

أوسلو -«رويترز» : قال مستثمر نرويجي لصحيفة (أفتنبوستن) أمس إنه يعتزم التبرع بمبالغ كبيرة من ثروته التي تقدر بملياري دولار لأغراض أولها بناء وتشغيل سفينة لتفقد أحوال المحيطات وتنظيفها. وسيتكون طاقم السفينة التي ستعمل في شراكة مع فرع الصندوق العالمي للطبيعة بالنرويج من 30 فردا وستتسع لما يصل إلى 60 عالما.

وقال المستثمر ويدعى جيل إنجركه «ساعيد إلى المجتمع نصيب الأسد مما جنيته، وهذه السفينة جزء من هذا».

وذكرت (أفتنبوستن) أن إنجركه لم يكشف عن تكاليف السفينة ولا طبيعة التبرعات التي سيقدمها.

وإنجركه ملياردير عصامي يملك معظم أسهم شركة أكير القابضة التي تسيطر بدورها على شركة أكير النفطية.

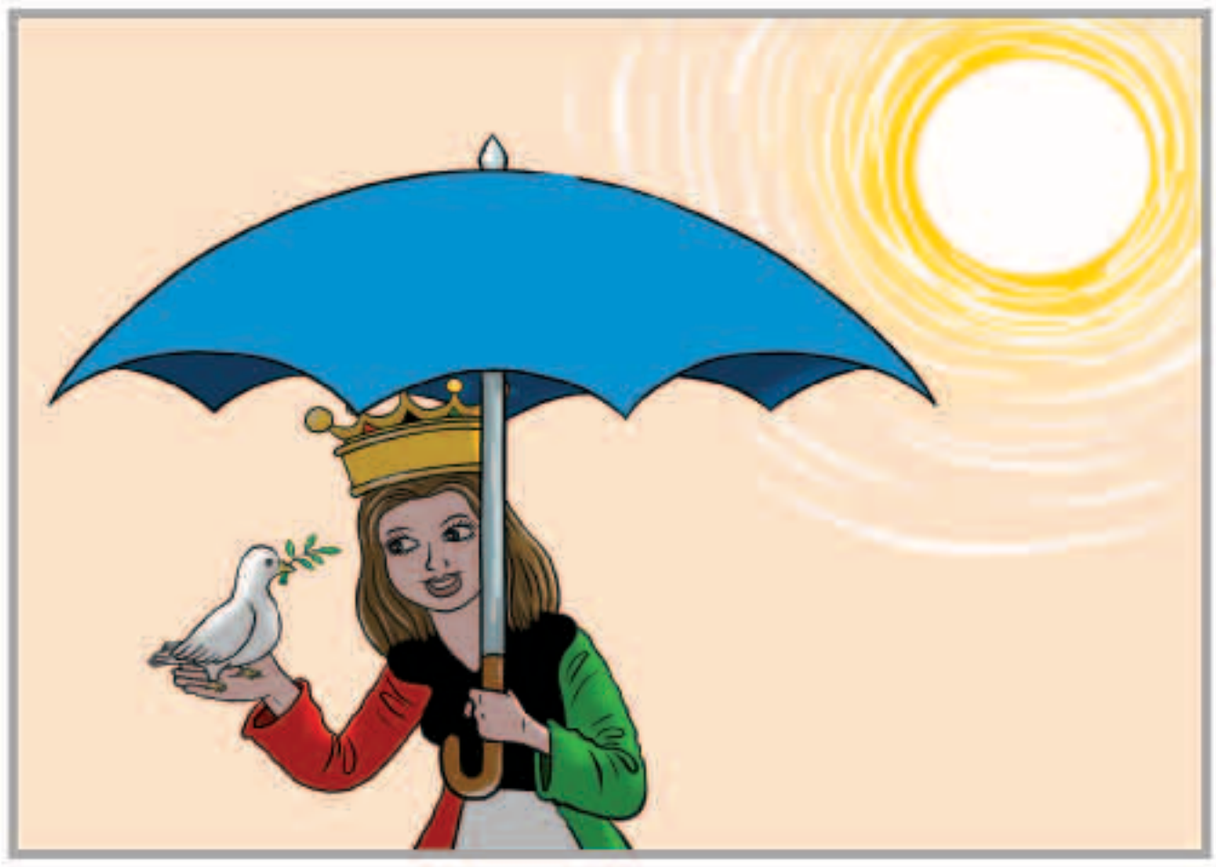

بين السطور

وطـن ؟!

يـــارب تـحـفـظ لـنـا الـديـرة وراعـيـهـــا
هـــذا الـوطـــن عـالـــي وبـقـلـوبـنـــا غـالـــي
لـو انـنـا نـشـــوف هـالـدنـيـا ومـــا فـيـهـــا
مـــا لـــه عـــوض فـــوق الارض ومـنـزلـه عـالـي
يـــا دار الاحـــرار ديـونـك كـيـف نـوفـيـهـا
وانـــت اول افـرحـنـــا وانـــت أجـمـــل الـتـالـي

المكلماني — meklemany@yahoo.com

طريق الحق

الهدم والبناء

قبل فترة قامت وزارة التربية باستدعاء عدد من المعلمين وابلاغهم بإنهاء خدماتهم اعتباراً من العام المقبل وذلك بحسب اعلان الوزارة عدم الحاجة لهم ونظراً لكونهم فائضين عن العدد المطلوب في عدد من التخصصات.

الأمر إلى هذه اللحظة طبيعي وليس فيه أي شيء مستغرب، لكن الأمر الغريب حقا أن تعلن الوزارة بعد فترة من قرارها هذا ،ارسال لجنة لاستقطاب المدرسين من نفس دول هؤلاء المعلمين ولتخصصات يمكن جدا إعادة تدريب هؤلاء المعلمين المنتهية خدماتهم للقيام بها.

الفكرة هنا أن هؤلاء المعلمين المنتهية خدماتهم من العام المقبل قد عرفوا عادات وتقاليد البلاد وفهموا كيفية التعامل مع الطلبة وبات لديهم خبرة كبيرة، إذ إن بعضهم يملك خبرة قد تمتد لعشر سنوات وحتى عشرين عاما من العمل في المدارس الحكومية في الكويت.. لذا فمن الطبيعي أنهم يملكون فهما لجغرافية البلاد وفهما أوسعا للانسان الكويتي وما يمكن أن يقبل به في البلاد وما لايمكن يقبل به .. فهم إذن مهيئون للعمل في الكويت أكثر اضعاف المرات من غيرهم ،خلافاً للمعلمن الجدد الذين سيحتاجون إلى وقت طويل وتدريب مكثف وبدء مرحلة الاستقرار التي قد تستغرق سنوات من العمر.

السؤال هنا «ما المانع أن يتم إدخال هؤلاء المعلمين في دورات تدريبية مكثفة ليقوموا بتعليم مواد مساندة لمواد تخصصاتهم الأساسية؟ فتوفر الدولة مبالغ طائلة في التعاقد مع معلمين جدد، ويواصل هؤلاء المعلمون عملهم في الكويت من واقع معرفتهم التراكمية التي بنوها على هذه الأرض الطيبة خلال سنوات طويلة..لانه من المعروف أنك من السهل ان تبني على أرض فضاء ،لكنك ستواجه صعوبة في الهدم والبناء على نفس المساحة مجدداً.

عبدالرحمن العواد
abdulrahmman@yahoo.com

وزير مالية بريطاني سابق يتولى منصب رئيس تحرير صحيفة يومية

وزير المالية البريطاني السابق جورج أوزبورن

لندن -«رويترز» : بدأ وزير المالية البريطاني السابق جورج أوزبورن أمس في العمل بالصحافة بعد الإعلان المفاجئ الشهر الماضي عن توليه رئاسة تحرير صحيفة (إيفنينج ستاندارد) اليومية الرئيسية بالعاصمة لندن.

وخرج أوزبورن من الحكومة العام الماضي بعدما ساهم في قيادة الحملة الفاشلة لبقاء البلاد في الاتحاد الأوروبي ولن يخوض الانتخابات العامة المقررة في الثامن من يونيو.

وسخر صحفيون مخضرمون من افتقار أوزبورن للخبرة التحريرية واحتمالات تضارب المصالح.

ويؤدي أوزبورن وظيفة مؤقتة بالفعل براتب 650 ألف جنيه استرليني (836810 دولارات) سنويا نظير العمل لمدة 48 يوما بشركة بلاكروك لإدارة الأصول كما كسب مئات الآلاف من الجنيهات الاسترلينية مقابل إلقاء كلمات. ويعارض أوزبورن الذي كان يعتبر يوما ما الزعيم المستقبلي لحزب المحافظين الحاكم بعض سياسات رئيسة الوزراء تيريزا ماي وقال إنه يود أن تصبح (إيفنينج ستاندارد) صحيفة «جسورة».

«سبيس إكس» تطلق أول قمر صناعي للجيش الأمريكي

«سكاي نيوز عربية» : أطلقت شركة «سبيس إكس» صاروخا من طراز فالكون 9 من ولاية فلوريدا الأمريكية، أول أمس، لنقل أول قمر صناعي للجيش الأميركي مما يعني انتهاء هيمنة شراكة بين لوكهيد مارتن وبوينغ على هذا المجال منذ عشرة أعوام. وانطلق الصاروخ الذي يبلغ طوله 23 طابقا من منصة إطلاق ساحلية في مركز كنيدي الفضائي ، وسينقل الصاروخ قمرا صناعيا سريا لمكتب الاستطلاع الوطني وهو وكالة تابعة لوزارة الدفاع الأميركية (البنتاغون) تتولى إدارة أقمار التجسس الأميركية.

وبعد انطلاق الصاروخ بتسع دقائق عاد الجزء الرئيسي منه إلى منصة هبوط في محطة للقوات الجوية في كيب كنافيرال. وكانت شركة سبيس إكس أطلقت أول صاروخ مستعمل في مهمة ثانية الشهر الماضي في خطوة كبيرة على طريق سعي إيلون ماسك مؤسس الشركة للحد من تكاليف إطلاق الصواريخ. واشترى مكتب الاستطلاع الوطني خدمات سبيس إكس لإطلاق الصواريخ عبر عقد مع شركة بول آيروسبيس لبناء الأقمار الصناعية والمعدات بولاية كولورادو. ولم يكشف عن تفاصيل العقد.

بعد انطلاق الصاروخ عاد الجزء الرئيسي منه إلى منصة هبوط

مواقيت الصلاة

الفجر	3.38
الشروق	5.05
الظهر	11.45
العصر	15.21
المغرب	18.26
العشاء	19.47

الصين تحضر لبناء «السور الثقافي العظيم»

«سكاي نيوز عربية» : تستعد الحكومة الصينية لإطلاق موسوعة رقمية على الإنترنت، مستعينة بأكثر من 20 ألف شخص لبناء ما وصف من قبل مسؤولين صينيين بـ«السور الثقافي العظيم».

ومن المقرر أن يتم إطلاق اسم «الموسوعة الصينية» على المشروع الجديد، الذي سيتواجد رسميا على الإنترنت العام المقبل، وفقا لما أورده موقع «فايس نيوز».

وستستعين الحكومة الصينية بعشرات الآلاف من الباحثين وأساتذة الجامعات، لتطوير هذه الموسوعة التي ستغطي أكثر من 100 فرع من فروع المعرفة.

وتهدف خطة الحكومة الصينية إلى وجود أكثر من 300 ألف مقال في الموسوعة، تركز في المقام الأول على استعراض أهم وأحدث الابتكارات الصينية في مجالي التقنية والعلوم، إلى جانب دعم التراث الثقافي للصين وقيم مجتمعها.

عاش 147 عاماً مدخناً شرهاً.. وقبل وفاته «كشف السر»

«العربية.نت» : توفي الرجل الذي يعتقد أنه الأطول عمرا في الأرض، وذلك في إندونيسيا، واسمه سوديميجو، وبحسب بطاقة هوية كانت معه فهو من مواليد 1870م، لكن لا يمكن اعتباره أكبر معمر رسمياً، حيث إن سجلات المواليد في البلاد لم تبدأ إلا عام 1900، مع ذلك فقد اكتسب الرجل شهرة بسبب عمره الطويل، ويعتقد السكان أنه لم يكن يكذب بشأن حقيقة عمره، وأنه فعلا قد وصل إلى 147 سنة عند وفاته، بعد أن نُقل إلى المستشفى يوم 12 أبريل الجاري، بسبب تدهور حالته الصحية، لكنه أصر على العودة إلى المنزل بعد ستة أيام.

وبعد أن عاد إلى البيت لم يعد يأكل سوى ملعقة من العصيدة ويشرب قليلا من الماء، وفق ما أخبر حفيده سوياتنتو «بي بي سي»، ولم يستمر الوضع سوى يومين، بعدها رفض أن يأكل أو يشرب إطلاقاً، وخلال عمر مديد، فقد توفي أبناؤه العشرة، وعشرة من أقاربه وأربع زوجات. وقد كان مدخناً شرهاً إلى أيامه الأخيرة، وقال قبل وفاته إن «السر» وراء عمره الطويل هو الصبر، وأن لديه الناس الذين يحبونه ويقدمون له الرعاية.

وبحسب السجلات الرسمية المتحقق منها على مستوى العالم فإن أكبر شخص معمر، هي السيدة الفرنسية جين كالمينت، التي توفيت عن 122 سنة، في عام 1997.

إنقاذ راكب أمواج ظل عالقا في البحر لأكثر من 30 ساعة قبالة اسكتلندا

لندن -«رويترز» : قال خفر السواحل البريطاني إنه عثر على أحد ممارسي رياضة ركوب الأمواج على بعد نحو 21 كيلومترا عن الشاطئ بعدما فقد قبالة ساحل اسكتلندا وأمضى أكثر من 30 ساعة في المياه.

وقالت هيئة الإذاعة البريطانية (بي. بي.سي) إن الرجل ويدعى ماثيو برايس (22 عاما) من مدينة جلاسكو أصبح مفقودا بعدما توجه صباح الأحد الماضي لركوب الأمواج عند شاطئ قرب كامبلتاون قبالة الساحل الغربي الاسكتلندي ما استدعى عملية بحث واسعة.

وعثرت طائرة هليكوبتر للإنقاذ على برايس مساء أول أمس وكان لا يزال متشبثا بلوح ركوب الأمواج.

وقالت دون بتري من فرقة عمليات خفر السواحل في بلفاست بايرلندا الشمالية التي نسقت عملية البحث «كان الأمل يخبو في العثور على راكب الأمواج سالما بعدما أمضى كل هذا الوقت في المياه ومع اقتراب الليل كنا نشعر بقلق عميق».

وأضافت أول أمس «كان مجهزا بجميع الملابس الضرورية بما في ذلك بذلة مطاطية ولابد أن هذا الأمر ساعده على البقاء حيا كل هذه الفترة في البحر. يعاني من انخفاض حرارة الجسم لكنه واع وثقل جوا إلى مستشفى في بلفاست».

الوفيات

■ زينب عمر علي بو حمد، 28، شيعت، الدعية ، ق2 ، ش 27 حسينية بو حمد، ت: 99663607 – 99833712

■ سكينة عبد الله مكي الصيرفي، 84، شيعت، رجال : مسجد البحارنة ، الدعية، نساء: السرة ، ق 4 ، ش 1 من شارع أحمد عبدالجليل ، م 80، ت: 99295345 – 97983178 – 25342117

■ حسن عبدالرحمن البصيري، 64، شيع، رجال: القادسية ، ق 8 ، ش 83 ، م 3، نساء: خيطان ، ق1 ، ش 151 ، م 13، ت: 66182979

■ محمد مبارك محمد الحيدر، 52، شيع، رجال: الروضة ، ق2 ، ش 26 ، م 29 مقابل الدائري الرابع، نساء: الروضة ، ق 4 ، ش 46 ، م 17، ت: 90087277 – 99999060

■ سارة فهد عبد العزيز الفودري، 31، 9 صباح غد ، بمقبرة صبحان، العزاء بالمقبرة، ت: 99828737 – 99555779

■ زهرة صالح خلف علي الوزان، زوجة ، خلف أحمد خلف الوزان، 49، 9 صباح غد، رجال: مسجد الوزان ، مشرف مقابل أرض المعارض، نساء: الدسمة ، ق 4 ، ش 42 ، م 5 (عزاء النساء فترة العصر فقط)، ت: 99800085

إنا لله وإنا إليه راجعون

AL-SABAH
الصباح
www.alsabahpress.com

إدارة التحرير:
تلفون: 24554750، 24554850، 24554950
فاكس: 24562200، 24564400
E-mail: editorial@alsabahpress.com

إدارة الإعلان:
تلفون: 24867300، 24554950.110
فاكس: 24867040، 24564400
E-mail: advertising_alsabah@yahoo.com

إدارة التوزيع والاشتراكات:
تلفون: 24867300، 24554950.110
فاكس: 24867040، 24564400
E-mail: distribution@alsabahpress.com

الكويت ص.ب: 588
الصفاة – الرمز البريدي 13006
P.O.Box: 588 Safat, 13006 Kuwait