AL-SABAH
الصباح
www.alsabahpress.com
يومية سياسية شاملة — تصدر عن شركة الصباح للصحافة والنشر والتوزيع
20 صفحة — 100 فلس

شطحة

كثرة الشائعات عن تسريب الامتحانات يجب أن تجابه بقوة القانون فهي تؤثر على الحالة النفسية لطلبتنا .

.. عيب .

بطحة

وزارة الصحة مطالبة بتكثيف جهودها بالتعاون مع الجهات المعنية لفحص الأسماك بالأسواق.

.. المواطن يعيش برعب .

يونايتد إيرلاينز في ورطة جديدة بسبب الأرنب العملاق

«سكاي نيوز عربية» : طالب أصحاب أرنب عملاق، نفق خلال رحلة على طائرة لشركة يونايتد إيرلاينز الأميركية، بدفع الشركة تعويضا، وطالبوا بإصدار أمر بإجراء تحقيق من خارج الشركة، وإعادة تقييم الكيفية التي تعامل بها الشركة الحيوانات على متن طائراتها.

وقال محامون يمثلون أصحاب الأرنب، الذين اشتروه أملا في الفوز بلقب أضخم أرنب في العالم في معرض بولاية أيوا هذا الصيف، إنهم سيتخذون إجراء قانونيا إذا امتنعت الشركة عن الرد خلال سبعة أيام.

وأكد المحامون أنه من الممكن أن يكون الأرنب -ويدعى «سايمون» ويبلغ طوله مترا، قد نفق بعد وضعه في ثلاجة لمدة 16 ساعة بعد أن هبطت الطائرة القادمة من لندن في شيكاغو، ويقولون إن شركة الطيران تخلصت في ما بعد من جثته دون إذن.

وقال جاي كوك، رئيس فريق المحامين الذين يمثلون «سايمون»، وهم مجموعة مستثمرين من ثلاثة أشخاص «يمكن ليونايتد إيرلاينز أن تصدر ما تشاء من بيانات، لكن مصداقية شركتهم باتت محل شك، عندما قاموا في الحال بإحراق رفات الأرنب العملاق سايمون دون موافقة أحد». وتابع قائلا: «دمروا الدليل».

وقال كوك إنه سيكون من الصعب تحديد سبب النفوق، لأنه جرى التخلص من جثة الأرنب، لكنه طالب في رسالة بأن تسلم يونايتد جميع السجلات المتعلقة بالتحقيق الذي أجرته، بما في ذلك صور الدائرة التلفزيونية المغلقة.

ونفى تشارلز هوبارت، المتحدث باسم يونايتد إيرلاينز، نفوق «سايمون» في ثلاجة، وقال في بيان مكتوب، إن الشركة تراجع رسالة تحدد المزاعم، وإنها تشعر بالحزن لنفوق «سايمون» وتتعامل بجدية مع مسؤوليتها عن نقل الحيوانات الأليفة.

وقال هوبارت إن الأرنب وصل إلى شيكاغو في حالة جيدة على ما يبدو، وشوهد يتحرك داخل حظيرة بعد نحو 35 دقيقة. واستطرد قائلا: «لاحظ ممثل للحظيرة بعد ذلك بفترة قصيرة أن سايمون لا يتحرك وأنه نفق».

جدارية في بريطانيا تنتقد خروجها من الاتحاد الأوروبي

دوفر (بريطانيا) - «أ ف ب»: رسم فنان الشارع البريطاني بانكسي أول عمل جداري له مستوحى من قرار خروج بريطانيا من الاتحاد الأوروبي، يظهر رجلا يكسر نجمة من نجوم علم الاتحاد بإزميل.

وعثر على العمل الأحد الماضي على جدار مبنى في دوفر، أقرب المدن الإنجليزية إلى أوروبا القارية، ومن حيث تنطلق غالبا المراكب التي تجتاز بحر المانش باتجاه الشواطئ الفرنسية.

ويظهر هذا العمل علما أوروبيا تشقق تحت ضربات إزميل بيد رجل يعتلي سلما، وهو يحاول أن يكسر إحدى نجوم علم الاتحاد الأوروبي.

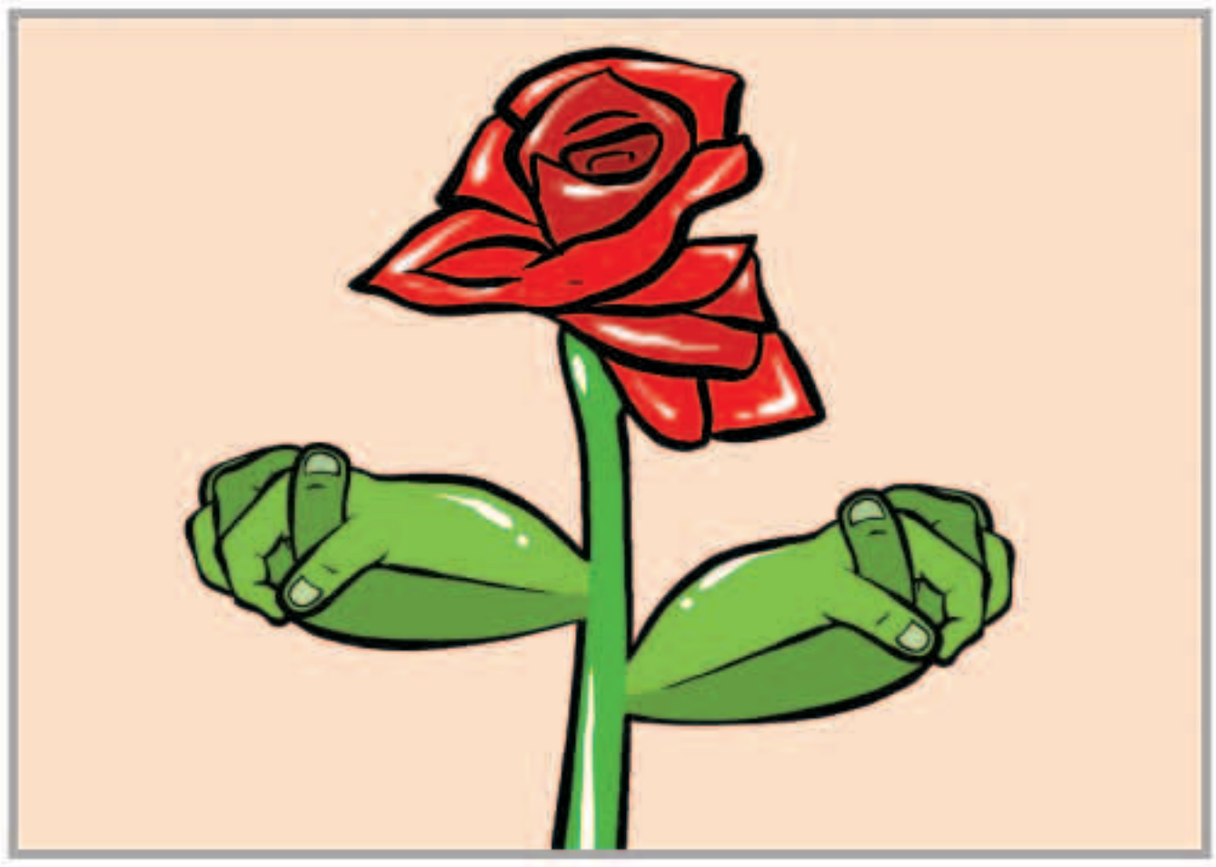

بين السطور

يا رب !

بلدنا يا سندنا يا هوانا
يا أجمل ما خلق ربي من بلاد
شيوخك عز وشعبك ما توانا
وناسك خير ناس ، واهلك أجواد
عسى الله يحفظ الديرة ذرانا
ويحفظ هالبلد من كل حساد

المكلماني meklemany@yahoo.com

طريق الحق

الدائري السادس يقتل مرتاديه!

منذ فترة ونحن نتحدث عن مأساة الحفر على طريق الدائري السادس وعلى وجه التحديد المسافة الممتدة من منطقة الفروانية وحتى الجهراء والعكس والتي باتت تتسبب بحوادث نتيجة تسلخ الاطارات بعد الارتطام بتلك الحفر مما يؤدي إلى خطر فادح على أرواح مرتادي هذا الطريق.

المرتاد لطريق الدائري السادس، والذي يعد واحداً من أهم الطرق الرئيسية في الكويت،يشعر بهذا الخطر الداهم وخصوصا أن الطريق يعج بالشاحنات والقاطرات ،فضلا عن عشرات السيارات التي توضع على جانب الطريق نتيجة انقلابها أو تعرضها لحوادث مثل تلك التي ذكرناها آنفا .

المشكلة تكمن ليس في الحفر أيضاً بل بأن بعض مرتادي الطريق يحاولون أحيانا تلافي الوقوع بها مما يؤدي إلى انحرافهم عن مسارهم وهم يقودون بسرعة تصل إلى 120 كيلومتر بالساعة مما يعرضهم إلى خطر الاصطدام بالمركبات الأخرى أو حتى الانقلاب.

اليوم وفي ظل توانٍ الجهات المعنية عن القيام بدورها في صيانة هذا الطريق الحيوي ،بات واجبا على نواب مجلس الأمة الاضطلاع بدورهم وتوجيه اسئلة حول الأمر أو طرحه في جلسة خاصة لا تتحدث عن الدائري السادس فحسب بل عن طرق الكويت قاطبة بعد أن باتت متهالكة وغير صالحة للاستخدام.

إن كان النقد يهدف للاصلاح فقد وجهنا نقدا لاذعا غير مرة للجهات المسؤولة ولكن يبدو أن تلك الجهات تطبق سياسة «عمك أصمخ»،لذا فلا بد من تفعيل رقابة البرلمان.

عبدالرحمن العواد
abdulrahmman@yahoo.com

شاطئ إيرلندي يعاود الظهور بعد اختفائه 30 عاماً في المحيط الأطلسي

شاطئ دو الإيرلندي بعد أن عادت إليه الرمال وبدت فيه الحياة بعد 30 عاماً

«رويترز» : بعد أكثر من 30 عاما عاد شاطئ غمرته المياه في جزيرة نائية قبالة الساحل الغربي لأيرلندا للظهور بعد تراكم آلاف الأطنان من الرمال فوق الساحل الصخري.

واختفى الشاطئ البالغ طوله 300 متر قرب قرية دو على جزيرة آكل عام 1984 عندما ابتلعت العواصف كل الرمال على الشاطئ تاركة فقط سلسلة من التكوينات الصخرية.

لكن بعد موجات مد وجزر مرتفعة الشهر الماضي اكتشف سكان محليون أن المحيط الأطلسي أعاد الرمال للشاطئ.

وقال شون مولوي من مكتب السياحة في آكل لصحيفة أيريش تايمز «هذا حدث بالغ الأهمية». وتذكر كيف كان الشاطئ الشهير مركزا لأربعة فنادق وعدد من منازل الصيف على الساحل الغربي للجزيرة التي يسكنها 2600 شخص. وقال «آكل لديها بالفعل خمسة شواطئ حاصلة على العلم الأزرق لذا فنحن نأمل أن تحصل على السادسة». والعلم الأزرق جائزة أوروبية تمنح للشواطئ التي يتحقق فيها عنصرا النظافة والسلامة. وتشكل الجزيرة وهي الأكبر قبالة ساحل أيرلندا جزءا من طريق وايلد أتلانتيك واي وهو ممر سياحي يمتد من جنوب البلاد إلى شمال غربها والذي انتفع من انتعاش السياحة في أسرع الاقتصادات نموا بالاتحاد الأوروبي.

22 ألف دولار.. غرامة إفريقي تسلق إيفرست دون رخصة

الشخاص يتسلقون جبل إيفرست

«أ ف ب» : أمرت السلطات النيبالية مواطناً من جنوب أفريقيا كان يتسلق جبل إيفرست من دون الرخصة الرسمية اللازمة بالتوقف والنزول فارضة عليه غرامة بقيمة 22 ألف دولار.

ووصل راين شون ديفي (43 عاما)، على حد قوله، إلى المخيم رقم 2 على علو 6400 متر، في مسار تمهيدي قبل أن توقفه السلطات. ويتبغي للأجانب الإستحصال على رخصة تكلف 11 ألف دولار لتسلق الجبل البالغ علوه 8448 مترا، بموجب تشريعات تسمح للسلطات بتنظيم توافد المتسلقين إلى المنطقة وتدر أرباحاً مالية على هذا البلد الفقير الواقع في منطقة هيمالايا.

وحاول المتسلق الجنوب أفريقي التهرّب من دفع هذه الرسوم، وحرص على البقاء بعيداً عن مجموعات المتسلقين الشرعيين. وقال غيانندرا شريستا الضابط الحكومي في المخيم الأساسي في إيفرست «رأيته بالقرب من المخيم، فاقتربت منه لكنه لاذ بالفرار. فقمت بمطاردته مع صديق ووجدته مختبئاً في مغارة ... أرسى فيها خيمته».

الجمارك الأسترالية تدمر نباتات نادرة بسبب خطأ إجرائي

سيدني -«رويترز» : دمر مسؤولو الجمارك الاستراليون عينتين من نبتة نادرة أعارتهما مؤسستان دوليتان لعلماء مما دفع وزارة الزراعة للاعتراف بوقوع بعض الأخطاء الإجرائية واضطرها لفرض قوانين حجر صارمة. وكان المتحف الوطني الفرنسي للتاريخ الطبيعي ومؤسسة لاند كير ريسيرش الان هيرباريوم النيوزيلندية قد أرسلتا عينتين من نبتة الأشنة التي يرجع تاريخها إلى القرن التاسع عشر لاستراليا لمساعدة الأبحاث لكن مسؤولي الجمارك اعترضوا على دخولها بسبب الافتقار للدقة في الأوراق.

وقال متحدث باسم وزارة الزراعة إن العبوات لم تكن تعطي أي إيحاء بأهمية وقيمة العينات ومسؤولي الجمارك احتفظوا بها لفترة أطول من المطلوب قبل أن يقرروا إنها تشكل تهديدا للأمن البيولوجي ويقوموا بحرقها. وقال متحدث باسم الوزارة الاسترالية في بيان أرسل بالبريد الالكتروني «الوزارة تقر بأن التدمير غير المتعمد للعينات كان سابقا لأوانه.» وأضاف «لكنها تلقي الضوء على أهمية المسؤولية المشتركة للحفاظ على تنوع النظام البيولوجي الاسترالي والحاجة للتمسك بشروط الاستيراد.» ولم يبلغ المتحف الفرنسي أو المؤسسة النيوزيلندية بقرار إعدام النبتة. ولم يطلع على ذلك أيضا العلماء الذين كان يتعين أن يتسلموها. وعادة يجري إبلاغ الراسل أو المرسل إليه إذا ما كان هناك احتمال أن تعدم الجمارك طردا.

أسد ينقض على مدربه أمام أعين الأطفال في مدينة دولانز

« العربية.نت» : عاش جمهور أحد السيركات لحظات رعب رهيبة، في مدينة دولانز، شمال فرنسا حين انقض أسد «يفترض أنه مروض» على مدربه، أمام أعينهم. وفي التفاصيل، أن الحيوان المفترس انقض على مدربه الأحد الماضي، خلال أحد العروض التي كان يقدمها سيرك «بوفالو»، وفي لحظات جنون، هشمه أمام أعين الحضور ومن بينهم العديد من الأطفال، الذي وقفوا مذهولين، من هول الصدمة.

وقد أفادت صحف محلية، بأن المدرب الذي سارع بعض العاملين في السيرك، إلى انتشاله من بين أنياب الأسد، نقل إلى المستشفى، مصابا بجروح بالغة.

وقد شاهد بعض الحضور الأسد يغرز أنيابه في جسد المدرب، ويقتلع جلده.

إلى ذلك، أفيد عن إصابة بعض الحاضرين بالإغماء جراء الصدمة، وقد تم نقلهم أيضا إلى المستشفى.

وتعليقا على الحادث، قال أحد الناطقين باسم السيرك، مستغربا: إن المدرب عمل مع الأسد لسنوات، ودربه ولم يلاحظ عليه في أي عرض من العروض أو التدريبات، تصرفات عدائية».

حيلة ذكية تنقذ طفلة من تمساح في فلوريدا

«إفي» : عض تمساح أمريكي طوله متران ونصف فتاة عمرها 10 أعوام بإحدى بحيرات فلوريدا، لكن الطفلة دافعت عن نفسها بحيلة تعلمتها في أحد المتنزهات لتنجو بإصابات طفيفة في الركبة وعضلات الساق الخلفية.

وذكرت مصادر محلية أن سائق الطفلة، التي لم يتم الكشف عن هويتها، كانت داخل المياه بمنطقة عميقة بعض الشيء في حديقة موس القريبة من أورلاندو (وسط فلوريدا)، عندما هاجمها الكيمن السبت الماضي.

وأوضحت قناة «أورلاندو دبليو إف تي في»، التي تحدثت مع الطفلة، أن الأخيرة روت لهم أنها ضربت التمساح على فتحة الأنف، وهو ما تعلمته في زيارة لحديقة «غاتورلاند» حول هذه الحيوانات لتخرج ساقيها من بين فكيه دون إصابات بليغة. وتتواجد الفتاة بمنزلها في الوقت الحالي حيث تتعافى من إصاباتها بعد أن غادرت المستشفى، بينما تم اصطياد التمساح وقتله.

مواقيت الصلاة

الفجر	3.31
الشروق	4.59
الظهر	11.44
العصر	15.20
المغرب	18.30
العشاء	19.53

الوفيات

■ محمد علي كاظم صادق آل الرشيد، 87 عاما، (شيع)، رجال: الحسينية الجديدة، شرق، تلفون: 66993326، نساء: حسينية سيد علي الموسوي، بنيد القار، تلفون: 22628905

■ محمد خلف مطلق السعيد، 68 عاما، (شيع)، رجال: العمرية، ق1، ش1، م31، تلفون: 66675107، نساء: صباح السالم، ق13، ش2، ج10، م13، تلفون: 99555982

■ مشعل سعد امليب المطيرات، 46 عاما، (شيع)، رجال: العارضية، ديوان المطيرات، ق2، ش3، م25، تلفون: 99777509

■ صالح محمد عبدالعزيز المنصور، 81 عاما، (شيع)، رجال: الخالدية، ق1، شارع طرابلس، م21، تلفون: 94422556، نساء: كيفان، ق4، شارع متى، م30، تلفون: 66001056

■ فاطمة شاهين حسين محمد الدشتي، زوجة: يوسف حسين درويش، 66 عاما، (تشيع التاسعة صباح غد الأربعاء)، رجال: مسجد الوزان، غرب مشرف، تلفون: 66258070، نساء: صباح السالم، ق13، ش2، م8، تلفون: 97744528

■ لطيفة أحمد عبدالعزيز الحساوي، أرملة: خالد فهد رجا الموبزري، 72 عاما، (شيعت)، رجال: خيطان الجنوبي، ق3، ش94، م139، خلف نادي خيطان، تلفون: 99771472، نساء: الزهراء، ق4، ش419، م43، تلفون: 66892868

■ حسن عبدالله أحمد العلي، 73 عاما، (يشيع التاسعة صباح غد الأربعاء)، رجال: ديوان الكتادرة، الشعب، تلفون: 99544040، نساء: الرميثية، ق9، ش95، م6، تلفون: 25635299

إنا لله وإنا إليه راجعون

AL-SABAH
الصباح
www.alsabahpress.com

إدارة التحرير:
تلفون: 24554750، 24554850، 24554950
فاكس: 24562200، 24564400
E-mail: editorial@alsabahpress.com

إدارة الإعلان:
تلفون: 24867300، 24554950،110
فاكس: 24867040، 24564400
E-mail: advertising_alsabah@yahoo.com

إدارة التوزيع والإشتراكات:
تلفون: 24867300، 24554950،110
فاكس: 24867040، 24564400
E-mail: distribution@alsabahpress.com

الكويت ص.ب: 588
الصفاة - الرمز البريدي 13006
P.O.Box: 588 Safat, 13006 Kuwait