AL-SABAH
الصباح
www.alsabahpress.com
يومية سياسية شاملة — تصدر عن شركة الصباح للصحافة والنشر والتوزيع
20 صفحة — 100 فلس

شطحة

متابعة وزير الصحة لأوضاع المرضى المبتعثين للعلاج في الخارج هي بادرة إنسانية تستحق التقدير والثناء .

.. قواك الله .

بطحة

فريق الغوص يقوم بجهود تطوعية ضخمة في تنظيف البيئة والحفاظ عليها وهو يستحق تحية كبيرة لعمله المخلص .

.. كفو .

القردة البرية تغزو مقاطعة وسط إندونيسيا

جاكرتا – فرانس برس – طلبت مقاطعة في وسط إندونيسيا من الجيش والشرطة والصيادين المحليين المساعدة في التصدي لـ قردة برية تهاجم المزروعات وسكان القرى، وفق ما أعلن رئيس المقاطعة.

ويجوب عشرات الرجال المسلحين ببنادق، بينهم جنود محليون وعناصر من الشرطة وصيادون، القرى في مقاطعة بويولالي وسط جاوا بحثا عن قردة برية بذيل طويل.

وقال قائد مقاطعة بويولالي، سينو سامودرو، لوكالة فرانس برس، إنه «مع غزو المئات من هذه القردة، نسمح لنوادي الرماية بمساعدتنا على تخطي هذه المشكلة من خلال اصطيادها».

ولا تزال الهجمات التي تنفذها القردة على السكان المحليين تمثل مشكلة يحاول المسؤولون المحليون إيجاد حل على المدى الطويل لها.

وتسرق القردة الفواكه والذرة من الأراضي الزراعية للقرويين، كما هاجمت 11 شخصا هذا العام.

وقد تسبب الجفاف الذي يضرب إندونيسيا بندرة في الطعام في الغابات التي تقطنها القردة عادة، ما أرغمها على مهاجمة الأراضي الزراعية بحثا عن الطعام.

وقال أحد نوادي الرماية المشاركة في الجهود الأخيرة، وهي الجمعية الإندونيسية للقناصين، إنه يرسل نحو 10 أشخاص يوميا من المناطق المجاورة للمساعدة في الدوريات النهارية والليلية في القرى.

منتزه عجيب بناه أب لابنته المعاقة بـ34 مليون دولار

تخلى أب أميركي عن أعماله وتجارته، حتى يتفرغ لبناء منتزه لطفلته المعوقة، وأوضح لماذا فعل ذلك!

وقام غوردون هارتمان ببيع أعماله لتطوير العقارات في عام 2005 ثم بدأ في بناء مشروع ابنته في سان أنطونيو، تكساس، في عام 2007. وكان السبب الذي قد دفعه لذلك في المقام الأول متعلق بشعوره بالحزن، عندما رأى أن الأطفال الآخرين يرفضون اللعب مع طفلته المعوقة، مورغان.

وكانت الطفلة وقتها في سن الـ12 وهي تعاني من مرض التوحد؛ الأمر الذي جعل الأطفال الآخرين لا يعرفون كيف يتعاملون معها.

وقال الرجل إنه كان يريد منتزها بحيث يمكن للجميع القيام بكل شيء، «وحيث يمكن للأشخاص الذين يعانون من؛ وبدون احتياجات خاصة أن يلعبوا فيه».

وبعد ثلاث سنوات من العمل الشاق، كان المنتزه غير العادي قد أصبح جاهزا للتدشين في عام 2010.

تكلفة المشروع

وقد كلف المشروع السيد هارتمان وزوجته ماجي 34 مليون دولار، ولكن استحق هذا المبلغ والعناء، إذ تكفي رؤية ردة فعل الأطفال المعوقين وهم يزورونه.

بين السطور

أعظم وطن

الشعور اللي تحسّه في بلادك
وانت يملاك الشعور بكل امان
اعظم احساس وتشوف انه حصادك
لا حصد غيرك من بلاده هوان !
كنت فوق الارض ولا في هدادك
ما تخاف يضيق في يوم المكان .!

المكلماني
meklemany@yahoo.com

طريق الحق

جباية الأموال

على الرغم من أن كلفة المكالمات وخدمات الانترنت في الكويت هي الاعلى عالمياً إلا أن بعض شركات الاتصالات تتعامل مع مشتركيها وكأنها جهة لجباية الأموال متملصة من حقيقة كونها جهة تقدم خدمة كحال باقي الجهات الخدمية وعلى الرغم أيضا من التزم هؤلاء المشتركين بدفع الاشتراكات الشهرية أولا بأول إلا أن ما يلقونه من تعامل لايكاد يرقى للتعامل المنصف.

نجد أحيانا شركة ما تمارس مع المشتركين فن التحايل من أجل زيادة فواتيرهم بطرق يمكن أن تصنف أحيانا ضمن وسائل النصب والاحتيال.. فمثلا يتفاجأ بعض المشتركين بتراكم فاتورتين وهو متأكد أنه لم يؤخر أي شهر وحين يشتكي يوجه إلى قسم الشكاوى وتضيع هذه الشكوى بين آلاف الشكاوى ولاياخذ المشترك لا حق ولاباطل من هذه الشركة أو من موظفيها الذين يفترض بهم أن يكونوا موجودين لخدمته وغيره من المشتركين.

أيضا من وسائل المحايلة أن تقوم أحدى الشركات بفصل خدمة الانترنت في أحد الشهور بحجة تجاوز الحد المسموح مما يضطرك لشراء ساعات اضافية للانترنت واحيانا تضطر لدفع مبلغ يعادل نصف الفاتورة لتحصل على يوم أو يومين من الانترنت.. والطامة الكبرى أن ذات الشهر تكون متأكدا أن استخدامك هو الأقل بين الشهور.

من وسائل التلاعب أيضا أنك لا تحصل على تفصيل متكامل بالانترنت أو المكالمات مما يضيع عليك فرصة محاسبة هذه الشركة أو تلك على تلاعبها المفضوح بالفواتير.

المهم أن الحكومة يجب عليها أن تتحرك سريعاً وأن تحاسب بعض الشركات وتدقق بالفواتير وإلا أصبح المواطن نهبا لها أن تأخذ منه ماتريد دون أن يستطيع النطق ببنت شفة.

عبدالرحمن العواد
abdulrahmman@yahoo.com

تحسن الحالة الصحية لشيرين بعد تعرضها لأزمة تنفس

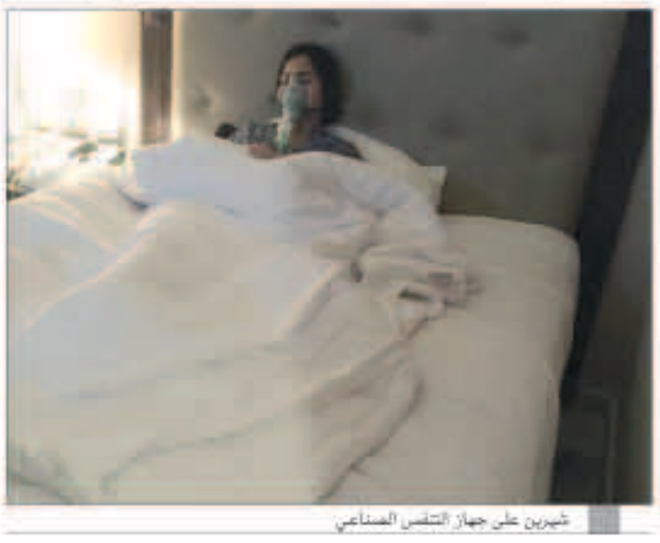
شيرين على جهاز التنفس الصناعي

اكد ياسر خليل، مدير أعمال شيرين عبد الوهاب، أن الفنانة غادرت المسرح خلال حفلها أمس الاول في sea hub بالساحل الشمالي بالكيلو 120، بعد تعرضها لأزمة صحية، حيث لم تستطع التنفس على المسرح، وفور نزولها تعرضت لحالة قيء شديدة ودخلت في حالة إغماء، ما اضطره للاستعانة بطبيب والذى حضر إلى مقر إقامتها ووضعها على جهاز التنفس الصناعي لعدم قدرتها على التنفس الطبيعي.

وأشار خليل، إلى أن شيرين حالتها الصحية تحسنت بشكل كبير حاليا، ولكنها لا تزال تحتاج إلى الراحة، حيث ألغت عودتها للقاهرة، ومن المقرر أن تعود اليوم.

وكانت شيرين عبدالوهاب احيت حفلا غنائيا في sea hub الساحل الشمالي بالكيلو 120 بحضور عدد من محبيها من مختلف الأعمار، وحضر الحفل عدد من الفنانين في مقدمتهم الشاعر الغنائي أمير طعيمة وحرمه والموزع الموسيقي تومه والفنان احمد داوود وزوجته الفنانة علا رشدي وإيهاب رشدي الرئيس التنفيذي للقطاع المالي بشركة اتصالات مصر والمنتج ومهندس الصوت هاني محروس وعائلته.

ألماسة «قياسية» لم تجد من يشتريها

الماسة القياسية

بعد نحو عامين من استخراجها الماسة خاما تزن 1109 قراريط بحجم كرة التنس، تدرس شركة «لوكارا دياموند» إقامة شراكة مع جهة أخرى لبيع الحجر الكريم إن لم تجد مشتريا خلال ستة إلى ثمانية أسابيع.

وقال وليام لامب، الرئيس التنفيذي للشركة، في مؤتمر عبر الهاتف مع محللين، الجمعة، إن شركته التي فشلت في بيع الألماسة في مزاد بدار «سوذبيز» في يونيو/حزيران 2016، لا تزال تتلقى عروضا.

واوضح لامب أن شركة التعدين التي يقع مقرها في فانكوفر بكندا تدرس «خيارا أو اثنين» لتنفيذ عملية بيع مباشرة. وتابع: «إن لم تسفر عن شيء سنبحث خلال ستة إلى ثمانية اسابيع مقبلة الدخول في شراكة. أعتقد انه ينبغي علينا القيام بذلك. مر عامان تقريبا منذ أن اكتشفنا الحجر الكريم. والسوق، على اعتقادي، تترقب منتظرة النتيجة».

وكانت وكالة «رويترز» ذكرت في يوليو/تموز الماضي أن لوكارا ستحتاج لشريك من أجل صقل وبيع الألماسة الخام التي تأتي في المركز الثاني من حيث الحجم خلف الألماسة «كولينان» التي كانت تزن أكثر من 3106 قراريط، والتي قطعت إلى 105 الماسات صغيرة، استخدمت بعضها في عدد من مجوهرات التاج البريطاني.

مواقيت الصلاة

الفجر	3.44
الشروق	5.01
الظهر	11.54
العصر	15.30
المغرب	18.36
العشاء	19.58

سجن بدون أي معتقل.. ويستغل لغاية مختلفة تماماً!

دبي – العربية.نت – أغلقت السلطات الهولندية 27 مؤسسة سجنية وقضائية في البلاد بعد انخفاض نسبة الجريمة في البلاد، لكنها تستغل السجون الفارغة لإنتاج ألعاب تسلية. وفي جنوب هولندا يقع سجن «بريدا» المبني الآثري المشيد منذ 130 عاما. هو سجن لكنه خال من السجناء.

هذا المكان الضخم شغر من نزلائه على غرار عشرات السجون في البلاد، فبعد تراجع معدل الجريمة في هولندا انخفض عدد المجرمين خلال العقد الماضي بنسبة 20% ليتم إغلاق 27 مؤسسة سجنية وقضائية.

وقالت انيلوس فان بوكستل، مديرة المشاريع العقارية في وزارة الداخلية: «تراجع عدد السجناء بعدما تغيرت طريقة إصدار أحكام الإدانة، ليس بمعنى تخفيف العقوبات، وإنما عبر تغيير طبيعتها عن طريق أحكام بالعمل ووضع أساور إلكترونية والتحويل إلى عيادات متخصصة».

«خرائط غوغل» وسيلة لمحاربة العبودية في الهند

يأمل باحثون في إنجلترا في المساهمة على استئصال شكل من أشكال عبودية العصر الحديث في شمال الهند من خلال استخدام صور من الأقمار الصناعية لتحديد مواقع أفران حرق الآجر وهي مواقع معروف عنها استغلال ملايين العبيد بينهم الكثير من الأطفال.

ويستخدم فريق من الخبراء في جامعة نوتنغهام خرائط غوغل وعشرات المتطوعين لتحديد مواقع محتملة لاستغلال العمالة ويبلغون عنها السلطات.

وقالت الدكتورة دورين بوند الباحثة المشاركة في مشروع «مراقبة العبودية من الفضاء»: «الأمر الأساسي حاليا هو حساب الإحصاءات بدقة وتحديد مواقع أفران حرق الآجر».

وأضافت: «هناك بكل تأكيد أنشطة على الأرض ستساعدنا من حيث معرفة الإحصاءات والمواقع لتلك الأفران وإبلاغها للمسؤولين في الحكومة الهندية».

وقال نشطاء مناهضون للعبودية إن المشروع ربما يفيد في تحديد مواقع أفران ومناجم نائية قد تكون بعيدة عن أعين الرقابة الرسمية والشعبية.

وقال جاكوب سوبيك، وهو متحدث باسم منظمة «أنتي سليفري» غير الحكومية ومقرها لندن: «هناك تحديات أخرى أكثر صعوبة، مثل معالجة ممارسات مثل عدم منح أجور عادلة وغيات شفافية الحسابات... وعدم تطبيق قوانين العمل القائمة».

وقالت منظمة العمل الدولية في تقرير صدر في 2016 إن نحو 70% من عمال أفران الآجر في جنوب آسيا يعملون بصورة أقرب ما تكون إلى الاستعباد والسخرة ونحو خمسهم دون السن القانونية للعمل.

ويعتمد المشروع على عملية يقوم فيها المتطوعون بمراجعة آلاف الصور الواردة من الأقمار الصناعية لتحديد مواقع أفران محتملة، على أن تعرض كل صورة على أكثر من متطوع لتحديد كل منهم المواقع بصورة مستقلة.

AL-SABAH
الصباح
www.alsabahpress.com

إدارة التحرير:
تلفون: 24554750، 24554850، 24554950
فاكس: 24562200، 24564400
E-mail: editorial@alsabahpress.com

إدارة الإعلان:
تلفون: 24867300، 24554950،110
فاكس: 24867040، 24564400
E-mail: advertising_alsabah@yahoo.com

إدارة التوزيع والاشتراكات:
تلفون: 24867300، 24554950،110
فاكس: 24867040، 24564400
E-mail: distribution@alsabahpress.com

الكويت ص.ب: 588
الصفاة – الرمز البريدي 13006
P.O.Box: 588 Safat, 13006 Kuwait