AL-SABAH
الصباح
www.alsabahpress.com
يومية سياسية شاملة — تصدر عن شركة الصباح للصحافة والنشر والتوزيع
20 صفحة — 100 فلس

شطحة

رجال الإطفاء يتعاملون مع المجهول في أثناء مكافحتهم الحرائق لذا يستحقون كل التقدير والتشجيع .

.. قواكم الله .

بطحة

لماذا القطع المبرمج عن الهواتف والذي تنفذه المواصلات يكون سابقاً أو لاحقاً لفترة الأعياد والمناسبات ؟

.. غيروا مواعيده !

محكمة تستدعي تايجر وودز بتهمة القيادة تحت تأثير عقاقير

أمرت محكمة امس باستدعاء لاعب الجولف تايجر وودز بتهمة القيادة تحت تأثير عقاقير وذلك بعد إلقاء القبض عليه في مايو أيار إذ وجدته الشرطة نائما خلف عجلة القيادة في سيارته التي كانت متوقفة على جانب طريق في فلوريدا.

ومن غير المرجح ظهور وودز (41 عاما)، المصنف الأول على العالم سابقا في رياضة الجولف، في المحكمة الواقعة بمنطقة بالم بيتش جاردنز بعدما حصل محاميه على إعفاء من مثوله أمام المحكمة خلال جلسات سبقت المداولات.

وذكر تقرير للشرطة انها وجدت وودز على جانب طريق في منطقة بالم بيتش الساعة الثالثة فجرا يوم الاثنين 29 مايو أيار وأنه «كان يتحدث ببطء شديد ويتلعثم» بعد أن أيقظه شرطي لكنه كان متعاونا وأخبر أفراد الشرطة بأنه يتناول عددا من العقاقير من بينها عقار زاناكس المضاد للاكتئاب.

ولم يتذكر وودز ،الذي كان يبتعد بسيارته المرسيدس عن منزله بمنطقة جوبيتر أيلاند، إلى أين كان متجها آنذاك وقال للشرطي إنه كان عائدا من لوس انجليس.

ولم يظهر تحليل لدم وودز آثارا للكحول لكن آثارا لعقار فيكودين المسكن للألم وعقار زاناكس المضاد للاكتئاب ظهرت واتهمت السلطات وودز بالقيادة تحت تأثير العقاقير وإيقاف سيارته بشكل غير صحيح.

واعتذر وودز لمعجبيه في بيان بعد اعتقاله وألقى باللوم في الحادثة على عقاقير يتعاطاها لتسكين الألم بعد خضوعه لعملية جراحية في ظهره.

وقال وودز في منتصف يونيو حزيران إنه يتلقى «مساعدة من مختصين» للتعامل مع اضطرابات النوم واستخدامه للعقاقير المسكنة للألم وأعلن بعد ذلك بشهر أنه انهى برنامجا للعلاج.

عداء يرمي امرأة تحت عجلات باص!

كادت امرأة في الـ33 من عمرها أن تلقى حتفها تحت عجلات باص مسرع، عندما دفعها عداء كان يجري بحافة الشارع.

وأظهرت لقطات فيديو رجلا كان يعدو على طول جسر يونتي غرب لندن، ويبدو أنه دفع المرأة باتجاه طريق السيارات، وذلك يوم الجمعة 5 أيار/مايو حوالي الساعة 7.40 صباحا.

كما اضطر الباص القادم للانزلاق إلى الحارة المجاورة لتحاشي صدم المرأة، ثم توقف واتجه الركاب لرؤية المرأة، التي أصيبت إصابات خفيفة.

من جهته، قال ضابط التحقيق، الرقيب مات تولز، إن «الضحية تعرضت لخطر شديد عندما خبطت على جانب الطريق. ولولا ردة الفعل السريعة والرائعة من سائق الباص لتعرضت للأذى بلا تردد».

وأوضح الضابط أن «العداء ظهر وهو يركض على الطريق الآخر عبر الجسر بعد 15 دقيقة من وقوع الحادثة، وقد حاولت الضحية التحدث معه لكنه لم يعترف بما بدر منه».

ووجهت شرطة العاصمة نداء للتعرف على الرجل، الذي يجري البحث عنه من خلال صورته التي ظهرت في كاميرا الدوائر التلفزيونية المغلقة، يشار إلى أن الرجل في منتصف الثلاثينات، أبيض البشرة، له عينان بنيتان وشعر بني قصير، وكان يرتدي تي شيرت رماديا فاتح اللون، وشورت أزرق.

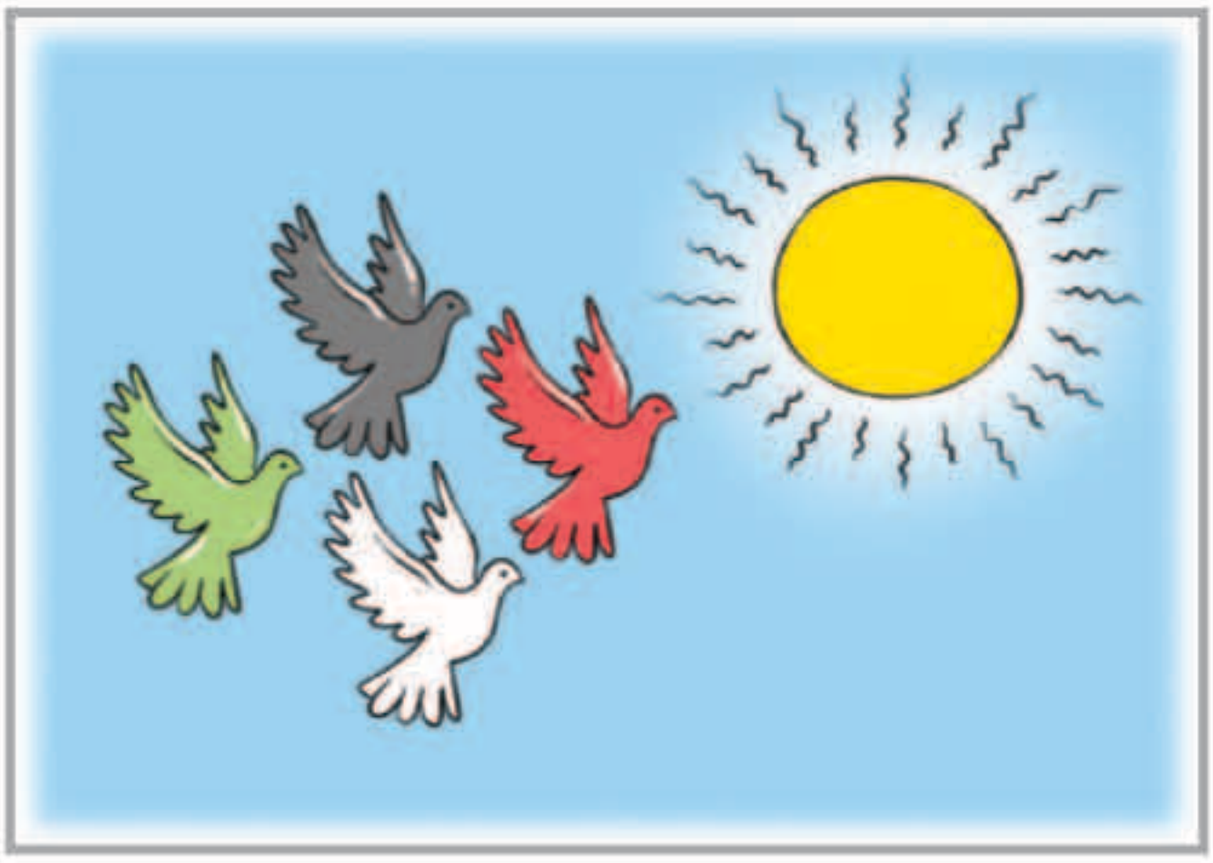

بين السطور

الى متى ؟!

هـالـوطـن يـفـتـح يـديـنـه لـلـسـلام
مـن عـمـر هـذا الـوطـن فـاتـح يـديـه
لـلـتـآخـي ، لـلـمـحـبـة ، لـلـكـرام
لـلـتـعـاون ، كـل مـا الـعـالـم تـبـيـه
هـالـوطـن مـاهـو بـمـحـتـاج الـكـلام
الـوطـن مـحـتـاج رجـّـال نـزيـه

المكلماني
meklemany@yahoo.com

طريق الحق

منافسة الأمم على القمم

أحيت ناغازاكي أمس ذكرى الهجوم النووي الذي استهدف هذه المدينة في جنوب غرب اليابان قبل 72 عاما، وذلك في حفل اتسم بالقوة والانتصار على الذات وتجاوز كل العقبات والمعوقات والكوارث ، والولادة مجدداً من رحم الدمار والانقاض.. لترسم خطوات ثابتة لمن يود أن يرى بأم عينيه قصص النجاح وتجاوز الأزمات والمصائب.

هذا الاحتفال مؤثر جداً .. ليس لأنه جاء لتخليد ذكرى المأساة والضحايا الذين وقعوا فيها .. بل لأنه يكشف عن إنجازات تاريخية ضخمة حققها اليابانيون عقب ما نالهم من انهيار تام وخسارة كبيرة لم تستطع اعاقتهم عن النهوض مجددا وبناء مجد لا يضاهيه مجد في شتى المجالات العلمية والصحية والصناعية والاقتصادية حتى تسيدت العالم في الصناعة وباتت بوابة للعلم والتكنولوجيا.

إن العبرة في هذه النهضة اليابانية لشديدة الأثر للمتبصرين وواضحة المعالم للمتأملين .. وهي درس لابد أن تستوعبه كل الأمم وتأخذه كمثال عظيم إذا أرادت أن تحذو حذو هذه الدولة العملاقة في التطور والازدهار.

نحن في الكويت .. مررنا بتجربة صعبة .. هي تجربة الغزو ،وكان من المتوقع أن تعود الكويت لتنهض من جديد وبنفس أكثر شبها بنفس التحدي الياباني ، وهذا ما وقع فعلا بعد تحرير البلاد في أول الأمر .. لكن مالبثنا أن عدنا مجددا إلى الكسل والخمول مع أول التحديات التي واجهتنا حتى تجاوزنا الكثير من دول المنطقة.

الأمر لم يفت بعد .. ويجب علينا أن ننهض من كبوتنا وأن تعود الحماسة مجدداً وأن نعود إلى البناء وتحدي المعوقات وأن نستطيع استجلاء العبرة مما مررنا به ومن المثل الياباني الجلي لنبني وطننا وننافس الأمم على القمم .

عبدالرحمن العواد
abdulrahmman@yahoo.com

طبيب يضرب ممرضة ويرفس بطنها وهي حامل

الطبيب يركل الممرضة

في فيديو مؤلم لذوي المشاعر والضمائر، رصدت لقطاته كاميرا مراقبة، لم يكن الطبيب الذي أصبح معروفاً بصفة «جبان» في الدولة الأبعد بالكرة الأرضية عن المنطقة العربية، يعلم بوجوده في ممر مركز طبي لشؤون وصحة العائلات بمدينة Valparaioso المعروفة في وسط التشيلي، بأن اسمها جامع لكلمتين، معناهما «وادي الجنة» بإسبانية البلاد المصدومة مما رأت.

إلا أن ما نال ممرضة حاملاً الأسبوع الماضي، على لسان ويدي الطبيب وقدمه الراقسة بطنها، كان جحيما انتشر خبره مع الفيديو بمعظم العالم، ووصل صداه إلى «العربية.نت» التي راجعت مواقع بعض وسائل الإعلام التشيلية لتلم بقصته، وبطلها الفيديو الذي تعرضه أعلاه، وتراه يبدأ على ما يبدو بتلاسن غير معروف موضوعه بين الطبيب المبتدئ والممرضة المتبرعم برحمها جنين عمره 3 أشهر. نستنتج من الوارد في موقع Canal 44 التلفزيونية بالتشيلي، أن الطبيب المبتدئ، أو «الجبان» بطل الفيديو البالغة مدته 50 ثانية فقط، صديق عاطفيا للممرضة وغضب من حملها منه، وظن أنها تكذب عليه، فرافقها إلى المركز الطبي ليتأكد بنفسه معها، ولما أخبروه بصحة ما قالت طار عقله.

مسابقة تكشف قصصاً غريبة حصلت في فنادق دبي

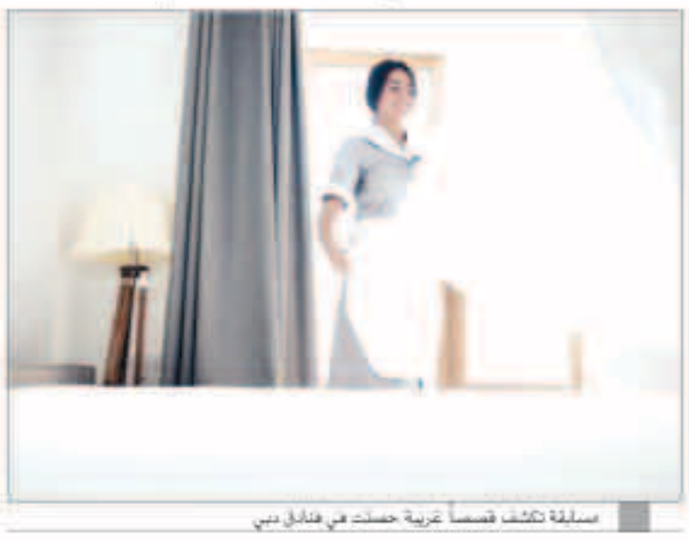
مسابقة تكشف قصصاً غريبة حصلت في فنادق دبي

كشف «معرض الفنادق» بدبي عن حياة يومية «غير عادية» للآلاف من الموظفين الذين يعملون وراء الكواليس في الفنادق.

وبمساعدة من مجموعة المشرفين الداخليين في الإمارات بين المعرض، خلال دراسة بحثية أجراها قبل استضافة منافسات «المشرفين الداخليين»، كيفية اختلاف وظائف المشرفين الداخليين.

وأفاد أعضاء مجموعة المشرفين الداخليين أنه إلى جانب إبقاء غرف ومرافق النزلاء بحالة ممتازة، تدخل أدوارهم الوظيفية بشكل روتيني إلى أمور غريبة، إذ يُطلب منهم تلميع المجوهرات النفيسة أو إزالة البقع من حقائب السفر أو حقائب اليد باهظة الثمن، وتصل قيمتها إلى 100 ألف درهم إماراتي. كما أفاد أحد المشرفين الداخليين بأنه قد طلب منه تلميع زوج من الأحذية المخملية.

وكانت الممتلكات المفقودة مشكلة أيضاً، مع قضاء أحد الفرق عدة ساعات لتتبع مسار نزيل نسي بطريقة أو بأخرى أن يأخذ 10 آلاف درهم إماراتي تركها تحت سريره. ومع ذلك، تبدو هذه الأمثلة لطيفة مقارنة بغيرها من المواقف التي كشف عنها استقصاء معرض الفنادق.

الوفيات

■ محسن ناصر العفاسي المطيري، 80 عاما، (شيع)، الرجال: القيروان، ق1، ش106، م11، تلفون: 99733438، النساء: الرابية، ق3، ش29، م18، تلفون: 99025866.

■ منيرة عبدالله بورحمه، أرملة/ حسن خضر الخضر، 75 عاما، (شيعت)، الرجال: القصور، ق7، ش42، م21، تلفون: 99027788، النساء: العدان، ق6، ش4، م27، تلفون: 99778941.

■ علي نجم محمد محسن، 70 عاما، (شيع)، الرجال: مسجد الوزان، غرب مشرف، تلفون: 99066011، النساء: صباح السالم، ق8، ش الأول، ج15، م19، تلفون: 60660657.

■ حسن عيسى حسين العوض، 73 عاما، (شيع)، الرجال: المنصورية، حسينية الأوحد، مقابل مسجد الجمعية، ق1، شارع جاسم الوزان، تلفون: 98800220، النساء: الشعب، مجلس ابو ذر الغفاري، ق5، ش56، م2، تلفون: 99232009.

■ منيرة محمد علي الرهيف، أرملة/ عبدالحميد أحمد الأثري، 82 عاما، (تشيع غدا الخميس بعد صلاة العصر)، الرجال: الرميثية، ق11، شارع معاذ بن جبل، م16 خلف المنزل، تلفون: 99023395، النساء: الرميثية، ق11، شارع معاذ بن جبل، م16.

■ أسماء راشد عبدالمحسن الحماد، زوجة/ سالم عبدالرزاق الحسن، 40 عاما، (تشيع غدا الخميس الساعة التاسعة صباحا)، النزهة، ق1، شارع عبدالرحمن الفارس، م1، تلفون: 22531351.

إنا لله وإنا إليه راجعون

وزير بلجيكي يلوم هولندا على تأخير إرسال معلومات عن تلوث بيض

بيض من المقرر بيعه في بلجيكا

بروكسل (رويترز) – قال وزير الزراعة البلجيكي امس إن مسؤولين من بلاده انتظروا شهرا للحصول على معلومات من نظرائهم في هولندا بعد أن عثروا على آثار مبيد حشرات في البيض مضيفا أن هولندا كانت على علم بالتلوث منذ نوفمبر تشرين الثاني.

ودفع التلوث بمبيد الحشرات (فيبرونيل) تجار التجزئة في عدد من الدول الأوروبية لسحب ملايين من عبوات البيض من أرفف المتاجر مع انتشار المخاوف من الآثار المضرة المحتملة للمبيد.

وواجهت هيئة سلامة الأغذية في بلجيكا انتقادات في الداخل والخارج بعد أن قالت إنه تم إبلاغها بأول حالة تلوث بفيبرونيل في بلجيكا في أوائل يونيو حزيران لكنها لم تخطر المفوضية الأوروبية إلا في أواخر يوليو تموز.

ونسبت السلطات الهولندية والبلجيكية مصدر المبيد إلى مورد منتجات تنظيف في هولندا لكن وزير الزراعة دينيس دوكارم ألقى باللوم على الهولنديين في عدم تسريع وتيرة التحقيق.

وأضاف أن هولندا لم تقدم معلومات عن تحقيقها لبلجيكا إلا في يوليو بعد شهر من طلب بروكسل.

وقال «إذا لم تقدم دولة مثل هولندا وهي واحدة من أكبر مصدري البيض في العالم المعلومات فهذه مشكلة حقيقية».

مواقيت الصلاة

الفجر	3.47
الشروق	5.13
الظهر	11.53
العصر	15.29
المغرب	18.33
العشاء	19.54

AL-SABAH
الصباح
www.alsabahpress.com

إدارة التحرير:
تلفون: 24554750، 24554850، 24554950
فاكس: 24562200، 24564400
E-mail: editorial@alsabahpress.com

إدارة الإعلان:
تلفون: 24867300، 24554950.110
فاكس: 24867040، 24564400
E-mail: advertising_alsabah@yahoo.com

إدارة التوزيع والاشتراكات:
تلفون: 24867300، 24554950.110
فاكس: 24867040، 24564400
E-mail: distribution@alsabahpress.com

الكويت ص.ب: 588
الصفاة – الرمز البريدي 13006
P.O.Box: 588 Safat, 13006 Kuwait