AL-SABAH
الصباح
www.alsabahpress.com
يومية سياسية شاملة — تصدر عن شركة الصباح للصحافة والنشر والتوزيع
20 صفحة — 100 فلس

شطحة

«الداخلية» وعدت فأوفت والقت القبض على المحكوم الرابع عشر في «خلية العبدلي».

.. كفو .

بطحة

الإستراتيجية "السيبرانية" للأمن المعلوماتي عمل متقن يهدف إلى تأمين شبكة المعلومات الحكومية .

.. برافو .

ملايين الأمريكيين يتابعون الكسوف الكلي للشمس اليوم

يحل الشفق في منتصف نهار اليوم وتتلألأ النجوم وتعود الطيور لأعشاشها في سكون غريب بينما يتابع ملايين الأمريكيين والزوار أول كسوف كلي للشمس تشهده الولايات المتحدة منذ 99 عاما.

وقد تستقطب مشاهدة ظل القمر يمر مباشرة أمام الشمس حاجبا إياها كلية باستثناء الهالة الشمسية أكبر جمهور يتابع مباشرة حدثا سماويا في تاريخ البشرية. وعند إضافة أولئك الذين يتابعون عبر البث الحي وعبر الإنترنت سيحطم الجمهور على الأرجح الأرقام القياسية.

وقال عالم الفلك ريك فاينبرج من الجمعية الفلكية الأمريكية «سيكون بالتأكيد الكسوف الكلي الأكثر مشاهدة في التاريخ».

يبدأ الكسوف مساره على ساحل أوريجون على المحيط الهادي في وقت متأخر من الصباح، ويصل إلى ساحل ساوث كارولاينا على المحيط الأطلنطي بعد نحو 90 دقيقة.

ويعتبر الكسوف الكلي للشمس أحد أكثر الظواهر الساحرة في الطبيعة لكنه نادر الحدوث على مساحة واسعة من الأرض ناهيك عن حدوثه في واحدة من أكثر دول العالم كثافة للسكان في ذروة فصل الصيف.

وفيما يتعلق بأعداد الجماهير المحتمل مشاهدتها للظاهرة من الصعب تجاوز الولايات المتحدة بسكانها الأثرياء رغم أن المسار المباشر سيكون أغلبه في مناطق ريفية وبلدات ومدن صغيرة. وستكون أكبر مدينة يمر بها الكسوف ناشفيل بولاية تنيسي حيث يعيش 609 آلاف نسمة.

ومع ذلك فإن وعي الجمهور قد تزايد بفضل ظهور وسائل التواصل الاجتماعي والأجهزة البصرية الرخيصة عالية التقنية مما يؤكد على ما توقع الخبراء أن تكون نسبة مشاهدة لم يسبق لها مثيل لما يسمى «بالكسوف الأمريكي الكبير».

وقد يختلف البعض مع هذه التوقعات نظرا لمشاهدة كسوف كلي من قبل فوق مناطق بالهند ونيبال وبنجلادش ووسط الصين في يوليو تموز 2009. وقدرت ناشيونال جيوجرافيك أن 30 مليون شخص كانوا في مسار الكسوف في ذلك اليوم بمدينتي شنغهاي وهانغشو.

عطارد «يلاعب» الشمس!

في مشهد ممتع حقا، أظهر مقطع فيديو «تناسق» الحركات الفلكية الدقيق، ملتقطا في أقل من دقيقة عبور كوكب عطارد من أمام الشمس، وبدا الكوكب الذي يتضمن جبالا ووديانا أثناء عبوره من أمام الشمس كذرة غبار، أو بالأحرى كطفل يلاعب أمه، بحسب ما أورد موقع «ناسا بالعربي».

يشار إلى أن المقطع هو تصوير حقيقي وليس محاكاة في الحاسوب، وقد تم نشره على مرصد ديناميكيا الشمس التابع لوكالة ناسا.

يذكر أن المسافة بين عطارد والشمس هي 57 مليون كيلومتر وهو أقرب الكواكب إليها، كما يعتبر أصغر كواكب المجموعة الشمسية وأقربها إلى الشمس، ويسمى بـ«ميركوري» في اللاتينية نسبة لإله التجارة الروماني قديما. أما تسميته باللغة العربية عطارد، فيعود مصدرها إلى طارد ومطرّد أي المتتابع في سيره، والسريع الجري أيضا، ومن هنا سمي عطارد.

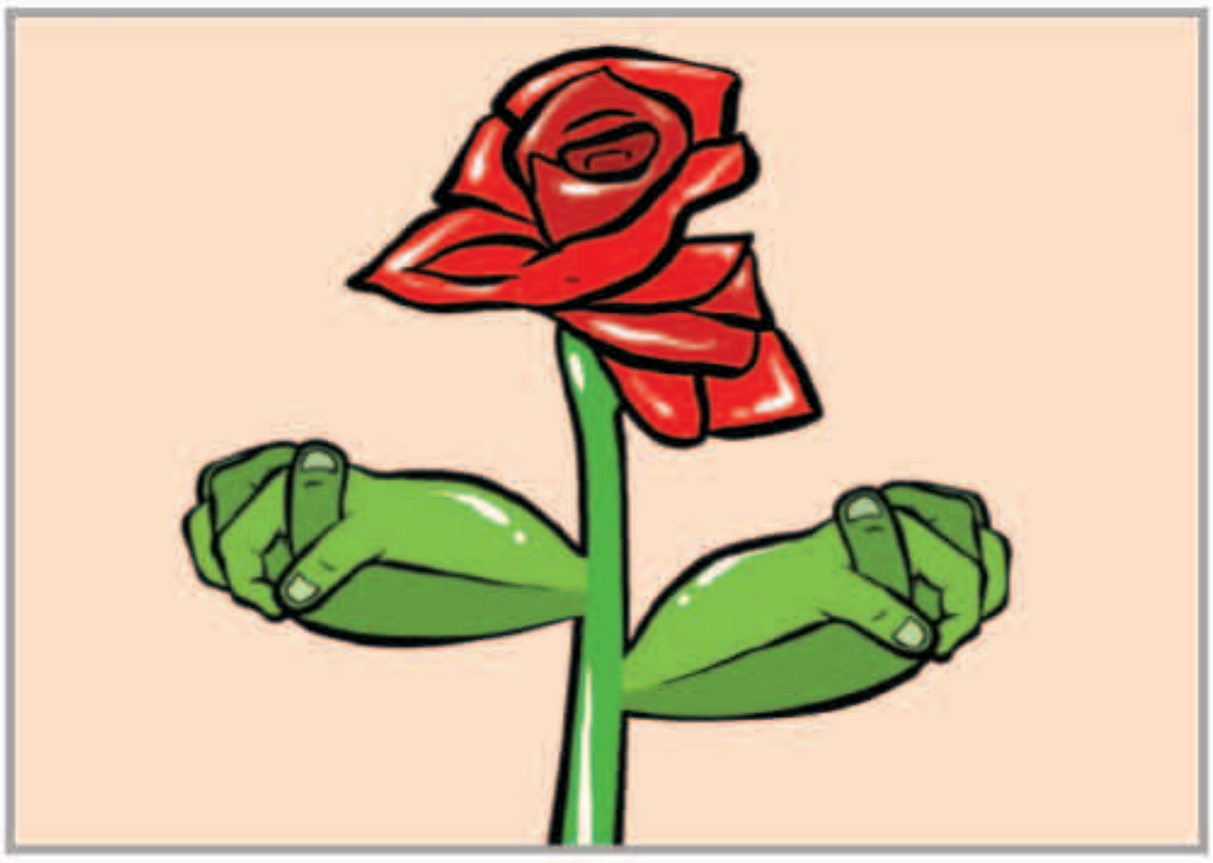

بين السطور

دار الصباح !

يا بلدنا يا بلاد الآمنين
يا بلاد اهل اكرم واهل السماح
يا بلاد الغانمين الطيبين
اهتوت فيك القلوب من الفلاح
صايرين بأرضك من اهل اليمين
يا بلاد الخير يا دار الصباح

المكلماني — meklemany@yahoo.com

طريق الحق

قلب الإنسانية

في لفتة أبوية رائعة من قلب مفعم بالإنسانية، استقبل سمو أمير البلاد الشيخ صباح الأحمد وبحضور سمو ولي العهد الشيخ نواف الأحمد استقبل سموه محمد عبدالله العلي وعبدالمحسن محمد الحسيني والدي المغفور لهما بإذن الله تعالى الشهيدين الدكتور وليد العلي أمام وخطيب مسجد الدولة الكبير والشيخ فهد الحسيني واللذين استشهدا في الهجوم الإرهابي الآثم على احد المطاعم في العاصمة واغادوغو بجمهورية بوركينا فاسو خلال تواجدهما فيها في مهمة لإنجاز عدد من الأعمال الخيرية .. وكان هذا الاستقبال بمثابة الاحتضان الأبوي لذوي الشهيدين للتخفيف عنهما جراء عظيم مصابهما.. ومثل مسحة حانية على قلوبهم التي ضجت بالحزن جراء الفقد الكبير.

صاحب السمو عودنا دوما على هذه الروح العالية والقلب الكبير الذي يتسع للجميع فكان سموه في كل المناسبات الحزينة مواسيا ومخففا وكان يردد مقولاته الشهيرة «أنتم عيالي» .. أو « أنتم أهلنا » وهذه الكلمات لها وقع كبير في نفوس المواطنين جميعا وهي ما تميز الكويت بحكامها وشعبها والذين تآلفوا منذ القدم وكانت العلاقة بينهم علاقة الأب للابناء أو الأخ الكبير لاخوته.

بالأمس قابل ذوي الشهيدين الوفاء بالوفاء وقدموا عظيم الامتنان والشكر الجزيل لسموه على اللفتة الأبوية من لدن سموه بمؤازرتهم ومواساتهم ومشاطرتهم احزانهم بفقدانهم لأبنائهم..وهم يتمنون لسموه الصحة والعافية وطيب العيش..كما يضرع أهل الكويت قاطبة إلى الله أن يطيل عمر قائد الكويت وحكيمها.

عبدالرحمن العواد
abdulrahmman@yahoo.com

هذا ما فعلته السيدة الأولى بعارضة أزياء

العارضة المضروبة

عادت السيدة الأولى لزيمبابوي غريس موغابي إلى بلادها، في وقت مبكر من صباح امس بعد ان اتهمتها عارضة تبلغ من العمر 20 عاما بالاعتداء عليها بالضرب في جناح بفندق فاخر في عاصمة جنوب إفريقيا جوهانسبرغ، وفقا لوسائل إعلام رسمية.

وصرح مصدر امنيبان جنوب إفريقيا منحت السيدة موغابي حصانة دبلوماسية.

وذكرت وسائل إعلام رسمية في زيمبابوي ان الرئيس موغابي والسيدة الأولى وصلا إلى هراري على متن طائرة تابعة لخطوط الطيران الوطنية.

ولم يصدر عن هراري تعليق رسمي على مزاعم الاعتداء، ولم يجب مسؤولون في الحكومة عن طلبات بالتعليق. وقصرت حكومة جنوب إفريقيا التعليق الرسمي على الشرطة.

والسبت تغيبت سيدة زيمبابوي الأولى عن قمة إقليمية كان من المقرر ان تحضرها في جنوب إفريقيا، وذلك بعد ان اتهمتها عارضة عمرها 20 عاما بالاعتداء عليها بالضرب بكابل كهربائي.

وأصدرت الشرطة في وقت سابق تعليمات للمواقع الحدودية بتوخي اقصى درجات اليقظة للحيلولة دون فرار السيدة موغابي من البلاد.

وقالت العارضة غابرييلا إنجيلز، إن غريس موغابي ضربتها بكابل كهربائي اثناء انتظارها مع صديقتين في جناح باحد فنادق جوهانسبرغ الفاخرة للقاء احد ابناء موغابي.

رياضية مصابة بالسرطان: لا تتركو الأمور على عواهنها

لم يكن الطبيب يعتقد ان امرأة يعكس مظهرها الخارجي صحة وعافية، مصابة بالسرطان ، وقد التقطت «فيكي فينيس» صورة لها وهي تمارس الرياضة قبل ساعات من انتهاء التشخيص إلى هذه النتيجة السيئة، ليعلن عن إصابتها بسرطان الرئة.

ونشرت المرأة التي تعمل مدربة شخصية، صورة لها وهي تمارس الرياضة قبل ان يفيد التشخيص انها مصابة بسرطان الرئة في الدرجة الرابعة، وهي المرحلة الأصعب التي يتعذر علاجها بالكامل.

والمفارقة ان فيكي فينيس، من شلتنهام، لا تدخن وتتناول أكلا صحيا وهي نشطة جدا ونتيجة لذلك تبدو بصحة جيدة للغاية.

وحتى عندما ذهبت إلى رؤية الطبيب في المرة الأولى، فقد كانت تشعر بوعكة بسيطة بحسب ظنها، لم تتخيل انها تتعدى الربو المعتاد، وبعد 18 شهراً قيل لها إنها في الواقع مصابة بالسرطان. وقالت إنها تريد الآن من الآخرين سماع قصتها، وتهدف إلى حث الناس إلى الوعي بصحتهم، وان يعملوا على الاستفسار حول كل شيء يتعلق بالنواحي الصحية.

وأكدت أنه لابد من إيجاد إجابة معينة لكل سؤال، والا نترك الأمور على عواهنها.

مواقيت الصلاة

الفجر	3.56
الشروق	5.20
الظهر	11.51
العصر	15.26
المغرب	18.22
العشاء	19.41

«ملبورن» أفضل مدينة للمعيشة للعام السابع على التوالي

ملبورن أفضل مدينة للعيش في العالم

تصدرت مدينة ملبورن عاصمة ولاية فيكتوريا الأسترالية تصنيف وحدة المعلومات الاقتصادية كأفضل مدينة للمعيشة في العالم للعام السابع على التوالي، والذي يقيم الظروف المعيشية في 140 دولة حول العالم. وتأتي ملبورن ضمن المراكز الثلاثة الأولى في التصنيف منذ إطلاقه في العام 2006، حيث حققت نتائج مرتفعة ضمن جميع الفئات.

وتشتهر المدينة بكونها العاصمة الثقافية والرياضية لأستراليا، حيث تستضيف فعاليات كبرى مثل بطولة استراليا المفتوحة وسباق الجائزة الكبرى للفورمولا 1 وكرنفال سباقات الربيع. كما تضم المدينة مجموعة من أفضل الجامعات في العالم التي تسهم في تخريج أكبر عدد من الطلاب في الاختصاصات التقنية، وهي تعتبر من بين أفضل خمس مدن للطلاب في العالم.

يذكر أن حكومة ولاية فيكتوريا تستثمر بشكل متواصل في البنية التحتية لملبورن، بما ذلك تطوير الأنفاق والطرق وأنظمة القطارات والترام لتحسين مستوى النقل، إضافة إلى مركز مؤتمرات عالمي المستوى يجري توسعته لاستضافة العدد المتزايد من المعارض والمؤتمرات التي تستقطبها المدينة.

الوفيات

■ نقل علي أبو فاس، 80 عاما، (شيع)، النسيم، ق1، ش17، م13، تلفون: 94933311، 60066661.

■ فاطمة عبدالله يعقوب القبندي، 64 عاما، (شيعت)، الرجال: العدان، ق6، ش8، م10، تلفون: 50250101، النساء: الرحاب، ق3، ش2، م43، تلفون: 99505095.

■ سيد مصطفى سيد علي الموسوي، 82 عاما، (شيع)، الرجال: مسجد الوزان، غرب مشرف، بجانب جامعة الخليج، تلفون: 99889974، النساء: الرميثية، ق10، شارع ابو حنيفة، ج101، م16، تلفون: 65088874.

■ طيبة ابراهيم عمر الملا، أرملة: سعد عبدالعزيز الحسينان، 83 عاما، (شيعت)، الرجال: الخالدية، ديوان الحسينان، ق4، ش40، م7، تلفون: 99746566، النساء: العقيلة، ق2، ش215، م8، تلفون: 99992137.

■ مريم إبراهيم طاهر الإبراهيم، أرملة: عبدالله قاسم محمد القيلكاوي، 86 عاما، (شيعت)، الرجال: العدان، ق7، ش24، م15، تلفون: 97455551، 99026064، النساء: سلوى، ق4، ش7، م240، تلفون: 97962276.

■ نورية عبدالله علي الشايع، أرملة: عبدالرحمن إبراهيم العتيبي، 85 عاما، (شيعت)، الرجال: ديوان العتيقي، الفيحاء، ق1، تلفون: 22547985، النساء: اليرموك، ق2، ش2، م4، تلفون: 25337630.

■ ساجدة أحمد علي الفريح، 75 عاما، (تشيع بعد صلاة عصر اليوم الاثنين)، الرجال: النزهة، ق3، ش33، م4، تلفون: 99832205، النساء: السلام، ق2، ش217، م10.

■ نجاة حسين عبدالرسول قاسم، 68 عاما، (تشيع التاسعة صباح اليوم الاثنين)، الرجال: الزهراء، مسجد الإمام الباقر، تلفون: 66617474، النساء: المنصورية، ق1، شارع جاسم الوزان، م7.

■ ناجي عبدالكريم يوسف الفرحان، 47 عاما، (يشيع التاسعة صباح اليوم الاثنين)، الرجال: القرين، ق1، ش17، م8، تلفون: 97570030، النساء: القرين، ق1، ش12، م3، تلفون: 66294724.

إنا لله وإنا إليه راجعون

AL-SABAH
الصباح
www.alsabahpress.com

إدارة التحرير:
تلفون: 24554750، 24554850، 24554950
فاكس: 24562200، 24564400
E-mail: editorial@alsabahpress.com

إدارة الإعلان:
تلفون: 24867300، 24554950،110
فاكس: 24867040، 24564400
E-mail: advertising_alsabah@yahoo.com

إدارة التوزيع والاشتراكات:
تلفون: 24867300، 24554950،110
فاكس: 24867040، 24564400
E-mail: distribution@alsabahpress.com

الكويت ص.ب: 588
الصفاة - الرمز البريدي 13006
P.O.Box: 588 Safat, 13006 Kuwait