AL-SABAH
الصباح
www.alsabahpress.com
يومية سياسية شاملة — تصدر عن شركة الصباح للصحافة والنشر والتوزيع
20 صفحة — 100 فلس

شطحة

هيئة مكافحة الفساد تقوم بدور كبير في كشف السرقات والتزوير بالجهات الحكومية بشكل محترف .

.. يا ويل المزورين .

بطحة

قيام القوى العاملة بتدريب الباحثين عن العمل وتعيينهم بعد انتهاء تدريبهم مباشرة عكست جدية هذه المؤسسة .

.. كفو .

الأمير هاري مدافعاً عن تشارلز: كان موجوداً من أجلنا بعد وفاة والدتنا

لندن (رويترز) – دافع الأمير هاري عن الطريقة التي اعتنى بها والده الأمير تشارلز به وبأخيه الأكبر وليام في الفترة التي تلت مقتل والدتهما الأميرة ديانا في حادث سير في باريس قبل 20 عاما تقريبا.

وجاء تصريح الأمير هاري في فيلم وثائقي بثت هيئة الإذاعة البريطانية (بي. بي. سي) لمحة عامة عنه امس.

ويتحدث الفيلم الوثائقي (ديانا، سبعة أيام) عن الأحداث التي وقعت بعد مقتل ديانا مباشرة قبل 20 عاما مع صديقها دودي الفايد في حادث تحطم سيارة في نفق بالعاصمة الفرنسية باريس اثناء مطاردة المصورين المتطفلين لهما.

وتحدث وليام وهاري، اللذان كانا حينها بعمر 15 و12 عاما، عن وفاة والدتهما للمرة الأولى في فيلم وثائقي آخر دارت وقائعه على مدى تسعين دقيقة وبث في يوليو تموز لكن أيا منهما لم يذكر الدور الذي لعبه والدهما في تلك الفترة.

وقال هاري عن والده، وريث العرش البريطاني، إنه «كان موجودا من أجلنا». وأضاف «أحد أصعب الأشياء التي يتعين على أحد الوالدين أن يفعلها هو أن يبلغ الأبناء بوفاة الطرف الثاني».

وتعرضت العائلة المالكة لانتقادات من عامة الشعب للمعاملة التي تلقتها ديانا من العائلة المالكة وصراعها للاندماج معهم والتعامل مع خيانة زوجها.

كما شكك آخرون في مدى حكمة القرار بإجبار الأميرين الصغيرين على السير وراء نعش والدتهما في شوارع لندن مارين بأعداد هائلة من المشيعين.

وقال ايرل سبنسر شقيق ديانا إن الوضع كان «غريبا وقاسيا». ووصف الأمير هاري في حديث لمجلة تيوز ويك الأمريكية في يونيو حزيران أنه يجب ألا يتوقع من أي طفل أن يقدر على ذلك «تحت أي ظرف من الظروف».

لماذا أدرج البنتاغون هذا الفلسطيني على «لائحة الشرف»؟

يقارن أمجد قبها جهاز حاسوبه، ويستفزه لاكتشاف ثغرة ما في موقع ما، ويعمل بكد داخل جامعة القدس المفتوحة، بعد أن تلقى رسالة من وزارة الدفاع الأميركية بأن اسمه أدرج على لائحة الشرف بعد اكتشافه خللا في موقع البنتاغون الإلكتروني.

وأمجد بالكاد أنهى 80 ساعة دراسية في خمس سنين جامعية لحاجته إلى العمل كعامل بناء يكرس ما يتاح له من وقت في ممارسة هوايته كرجل قبعة بيضاء أو كقرصان شريف يبحث عن الثغرات في مواقع المنظمات العالمية.

واكتشف أمجد حتى الآن في العالم حوالي 48 ثغرة.

وأصحاب القبعات السوداء قراصنة غير قانونيين يبحثون عن الثغرات لاستغلالها لمصالحهم الشخصية، لكن أصحاب القبعات البيضاء هم قراصنة قانونيون يبحثون عن الثغرات لتحذير المؤسسات والشركات الكبرى من خطورتها.

وأمجد يستعد لمفاجأة موقع فيسبوك بعد شهرين بثغرة قد تدفع الموقع لإعادة حساباته في منظومة الحماية لديه

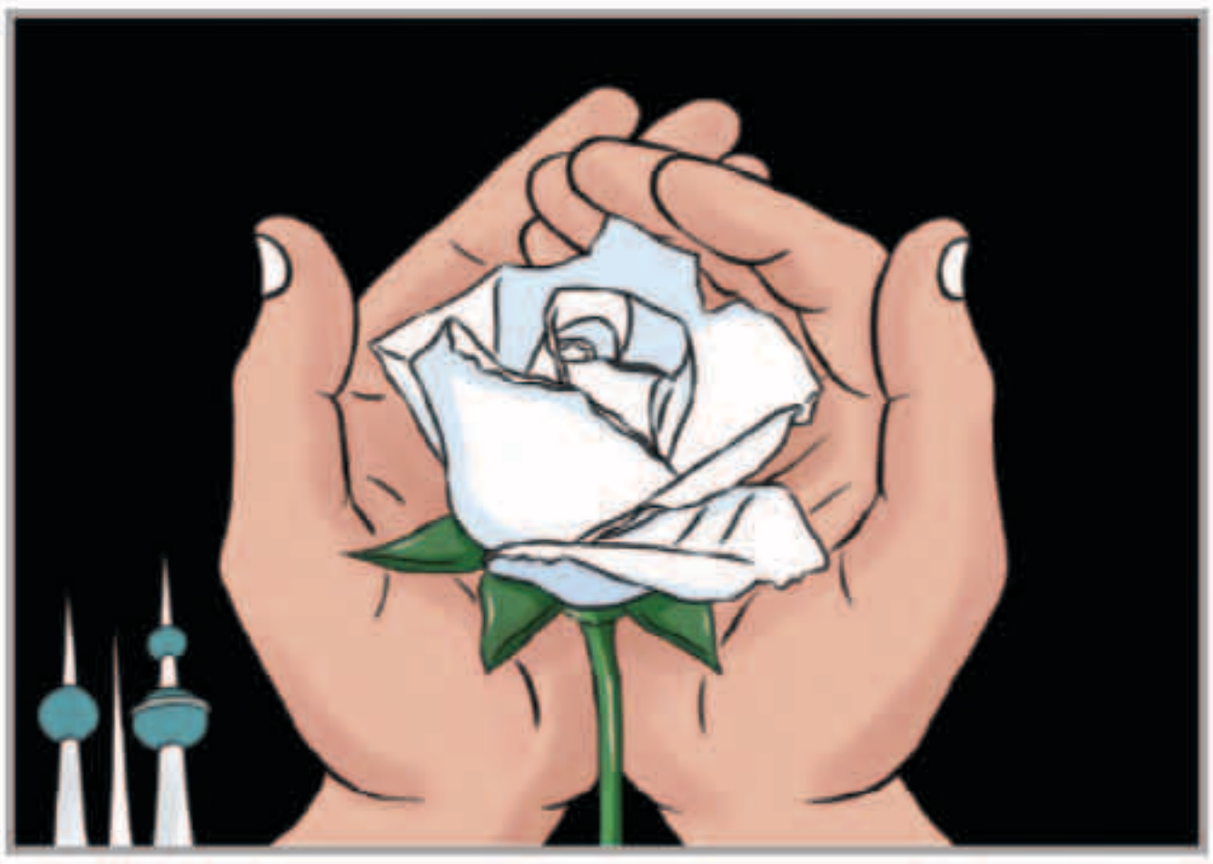

بين السطور

وضع ثاني !

من حولنا العالم يمر بمراحل
خطيرة ومقبل على وضع ثاني
والشر من اهل الشر قام بتفاحل
بامراض ، والامة تئن وتعاني
واذا الجسد مصاب ومتعب وناحل
صعب يتخطى طيحته لو ثواني !

المكلماني — meklemany@yahoo.com

طريق الحق

..ضربة معلم

لقد أكدت وزارة التجارة من خلال قطاعاتها الفاعلة أنها .. كفو.. حين أخذت زمام المبادرة وباشرت في التحقق من الشائعات التي خرجت حول الأرز والتي تتحدث عن أنه بلاستيكي وقامت باجراء الفحوصات في مختبرات وزارة الصحة وعادت لتنفي الشائعات جملة وتفصيلا، وتؤكد بالدليل القاطع أن الأرز سليم من التزوير ولايوجد أي شوائب بلاستيكية فيه.

ما يثير الاعجاب في هذا الأمر أن الوزارة كانت على حجم الحدث ولم تترك الأمر للتخمين كما تفعل بعض الوزارات حين تخرج علينا شائعات لاتجد من ينفيها أو يؤكدها .

وعلى الرغم من أن الوزراة تقوم بفحص هذه المنتجات قبل دخولها إلى الأسواق بشكل اعتيادي إلا أنها بادرت فور ظهور الشائعة أعلنت أنها أخذت عينات عشوائية .. وبعد فترة من اجراء الفحوصات عادت لتعلن للجميع أن الأمر محض افتراء ولا يوجد شيء صحيح مما نشر عن الأرز في مواقع التواصل الاجتماعي .

اهمية هذا الرد من الوزراة كون الأمر يتعلق بصحة المستهلك من المواطنين والمقيمين .. والأهم أيضا أن الوزراة شرحت مراحل التحقق من الأرز على رأس الأشهاد فكان عامل طمئنة كبير للمستهلكين.

أخيرا نتمنى من جميع الجهات الحكومية أن تحذو حذو وزارة التجارة في التعامل مع الشائعات بشكل مباشر وعدم ترك الأمر غامضا .. كما نتمنى من وزارة الداخلية أن تنشط في هذا المجال وتطارد مروجي هذه الشائعات لقطع الطريق على كل من يحاول النيل من استقرار البلاد وأمنها وأمانها .

عبدالرحمن العواد
abdulrahmman@yahoo.com

طفلة أمريكية ولدت يوم الكسوف.. توقع ماذا سميت؟

أكليس مع والدتها

قد يستغرق الأمر تسعة أشهر، من يوم اكتشاف الحمل، ليقرر الوالدان ماذا يمكن أن يطلقا كاسم على مولودهما المقبل، فالقرار ليس سهلا لدى الكثيرين.

لكن في بعض الأحيان، قد يأتي الأمر سهلاً وأشبه بالصدفة، كما حدث مع زوجين أميركيين يوم الاثنين الماضي، حيث لم يفكرا كثيرا لاختيار اسم مولودتهما، حيث استغرقهما الأمر أقل من دقيقة. وقد رزق فريدوم ومايكل إيانكس، من ولاية كارولينا، بطفلهما الثاني الاثنين حوالي الساعة الثامنة و44 دقيقة صباحا، حيث كان الجميع منشغلاً بأخبار كسوف الشمس أو ما يعرف بالانكليزية بالـ «إكليبس.» وعاشت الولايات المتحدة الأميركية أكبر كسوف كلي للشمس منذ 100 عام، حيث حصل لآخر مرة عام 1918.

وسميت الطفلة الجديدة Eclipse تيمناً بالحدث النادر.

وكان من المتوقع أن تولد الطفلة في 3 سبتمبر المقبل، لكنها جاءت على عجل، وكان الوالدان قد اختارا سلفا اسم Violet للطفلة الذي يعني «بنفسج». لكن ظاهرة الكسوف عكست كل شيء وغيرت الاسم. وكانت «إكليبس» واحدة من عدد من الأطفال الذين ولدوا في اليوم نفسه بمستشفى غرينفيل في ولاية كارولينا الجنوبية، وحصل هؤلاء المواليد على هدية تذكارية بمناسبة كسوف الشمس التاريخي.

زوجة وزير الخزانة فضحت نفسها على «إنستغرام»!

اعتذرت زوجة وزير الخزانة الأميركي، ستيفن مونشن، لويز لينتون، عن ردود غير لائقة لم تراع أي حساسيات على صورة نشرتها على حسابها في موقع «إنستغرام».

وفي تعليقاتها، سخرت الممثلة الأسكتلندية الجذور زوجة وزير الخزانة من امرأة مشيرة إلى ثرواتها، وهو ما عادت لتعتذر عنه وتحذفه من حسابها، لكن بعد انتشار لقطات للصورة والتعليقات المصاحبة لها في كل مواقع التواصل الاجتماعي، نقلاً عن موقع «سي إن إن».

وفي بيان صادر عن متحدث، قالت لينتون: «اعتذر عما نشرته على مواقع التواصل الاجتماعي الاثنين، وكذلك عن ردودي التي كانت غير لائقة وافتقدت الحساسية إلى درجة كبيرة».

وفي البداية، نشرت زوجة وزير الخزانة، الاثنين، صورة لها على موقع «إنستغرام» وهي تغادر سلم طائرة أثناء رحلة حكومية مع زوجها إلى ولاية كنتاكي، ووضعت أسماء كبار المصممين على قطع الملابس والمجوهرات والإكسسوارات التي كانت ترتديها. وكان وزير الخزانة الأميركي في طريقه إلى مناقشة قضية الإصلاح الضريبي مع زعيم الأغلبية في مجلس الشيوخ، ميتش ماكونيل. وبدت لينتون متألقة في الصورة، وهي ترتدي ملابس بيضاء، ومن بين أسماء المصممين الفاخرين الذين أدرجت أسماؤهم على صورتها، هيرميس ورونالد موريت وتوم هورد وفالنتينو.

صورة زوجة وزير الخزانة والتعليقات عليها

تنانير قصيرة أقنعت ترامب بإبقاء أمريكا في أفغانستان

أفغانيات يمشين بتنانير قصيرة في عام 1972

نشرت «العربية.نت» تقريراً في 5 مارس 2014 قبل 3 أيام من حلول «يوم المرأة العالمي» الذي يحيونه في 8 مارس كل عام، وكانت صورته الرئيسية هي رئيسية هذا الخبر الآن أيضاً، وفيها 3 شابات أفغانيات مرتديات تنانير قصيرة بسبعينات القرن الماضي، إلا أن ريموند ماكماستر، مستشار الأمن القومي الأميركي، استخدمها ليقنع ترمب بعدم سحب القوات الأميركية من أفغانستان، بل تعزيزها، وكان له ما أراد.

ماكماستر جاء بالصورة من كتاب ألفه بروفسور أفغاني وعرضها على ترمب، فغيّر استراتيجيته

هذا الكلام قالته صحيفة «واشنطن بوست» الأميركية، في تقرير مطول ظهر الثلاثاء بموقعها، وذكرت فيه أن «إحدى الطرق التي استخدمها ماكماستر لإقناع ترمب بأن أفغانستان ليست أرضاً ميؤوساً منها بلا أمل، هي عرضه صورة من 1972 بالأبيض والأسود عليه، لأفغانيات ارتدين تنانير قصيرة ومشين في الشارع بكابل، ليخبره أن أفغانستان سبق أن عرفت القيم والمعايير الغربية وعاشتها من قبل، ويمكنها أن تعيشها مجدداً».

الوفيات

■ زينب سالم محمد ناظر، أرملة: خميس عبدالله الناصر، 87 عاما، (شيعت)، الرجال: العمرية، ق4، ش2، م19، تلفون: 66777502، النساء: السلام، ق4، ش24، م51، تلفون: 99981119.

■ سلمى حنس المطيري، أرملة: منور ضاحي المطيري، 67 عاما، (شيعت)، الرجال: صباح الناصر، ق6، ش45، م39، تلفون: 55000755، النساء: صباح الناصر، ق4، ش31، م11، تلفون: 55333959.

■ فضة سيف راشد الختلان، أرملة: علي سالم الختلان، 92 عاما، (شيعت)، الرجال: جنوب السرة، الشهداء، ق5، ش501، م24، تلفون: 99555636، النساء الرميثية، ق4، شارع أحمد بن حنبل، ج43، م49، تلفون: 66642532.

■ سعيد مجبل عيد العازمي، 67 عاما، (شيع)، الظهر، ق5، ش2، م32، تلفون: 97914999، 55388875.

■ عبدالعزيز إبراهيم عبدالرحمن الجليبي، 73 عاما، (شيع)، الفيحاء، ق8، ش81، م7، ديوان الجليبي، تلفون: 67003637، 94994946.

■ نورة عوض الرشيدي، أرملة: يحيى صالح الرشيدي، 85 عاما، (تشيع بعد صلاة عصر غد الخميس)، الرجال: ضاحية عبدالله المبارك، ق7، ش724، م73، تلفون: 99041228، النساء: العارضية، ق11، ش4، ج12، م2، تلفون: 97871336.

■ لطيفة إبراهيم قشاط عمر، أرملة: عبداللطيف عبدالمجيد العوضي، 76 عاما، (تشيع بعد صلاة عصر غد الخميس)، الرجال: الزهراء، ق5، ش509، م15، تلفون: 99711141، النساء: العدان، ق1، ش46، م21، تلفون: 96633668.

■ مزنة سيف زايد، أرملة: محمد طاهر الفيلكاوي، 93 عاما، (تشيع بعد صلاة عصر غد الخميس)، الرجال: جنوب السرة، الشهداء، ق2، ش203، م70، تلفون: 99032854، النساء: العدان، ق7، ش22، م29، تلفون: 69956040.

إنا لله وإنا إليه راجعون

مواقيت الصلاة

الفجر	3.58
الشروق	5.21
الظهر	11.50
العصر	15.25
المغرب	18.19
العشاء	19.37

AL-SABAH الصباح www.alsabahpress.com

إدارة التحرير:
تلفون: 24554750، 24554850، 24554950
فاكس: 24562200، 24564400
E-mail: editorial@alsabahpress.com

إدارة الإعلان:
تلفون: 24867300، 24554950.110
فاكس: 24867040، 24564400
E-mail: advertising_alsabah@yahoo.com

إدارة التوزيع والاشتراكات:
تلفون: 24867300، 24554950.110
فاكس: 24867040، 24564400
E-mail: distribution@alsabahpress.com

الكويت ص.ب: 588
الصفاة – الرمز البريدي 13006
P.O.Box: 588 Safat, 13006 Kuwait