AL-SABAH
الصباح
www.alsabahpress.com
يومية سياسية شاملة — تصدر عن شركة الصباح للصحافة والنشر والتوزيع
20 صفحة — 100 فلس

شطحة

هل يعقل أن تعتمد «الأشغال» آلية ترقيع الطرق بشكل بشع متناسية أهمية الطرق الحديثة في عكس الوجه الحضاري للبلاد ؟
.. ماصارت !

بطحة

مع حلول عيد الأضحى ينتشر «القصابون غير المرخصين» وهؤلاء لايحملون رخصة لمزاولة المهنة وقد يحملون أمراضاً خطيرة .
.. حذارِ منهم !

ممرض يقتل 84 شخصاً بجرعات زائدة ..بدافع الملل!

«برلين»«وكالات» : حكم على الممرض الألماني نيلز هوغل في العام 2015 بالسجن المؤبد لإدانته بقتل مريضين، لكن السلطات تحقق معه اليوم مشتبهة بأن عدد ضحاياه يصل إلى 84، في قضية لم تشهد لها ألمانيا مثيلا من قبل.

وقال قائد الشرطة في أولدنبرغ شمال ألمانيا، يوهان كوم، للصحافيين: «توصلت لجنة التحقيق الخاصة إلى أن عدد الضحايا هو 84 على الأقل».

كما أشارت رئيسة لجنة التحقيق، آرن شميدت، إلى أنه «رقم فريد في تاريخ الجمهورية الاتحادية» الألمانية.

وعمد الممرض نيلز هوغل إلى الإجهاز على ضحاياه بجرعات كبيرة من الأدوية، خصوصا لمن كانوا منهم في الإنعاش. ويشك المحققون في أن يتمكنوا من تحديد عدد ضحاياه بدقة.

وذكر توماس ساندر المحقق في أولدنبرغ: «لا أحد يعرف كم هو عدد الجرائم التي ستكتشف بعد».

مساعد غوغل على أجهزة IOS في أوروبا!

«واشنطن» «وكالات» : طرحت غوغل مساعدها الذكي على نظام التشغيل IOS في أوروبا، حيث أصبح التطبيق متاحا في المملكة المتحدة وألمانيا وفرنسا.

وأعلن عن إطلاق مساعد غوغل الذكي في أجهزة IOS، لأول مرة خلال مؤتمر الشركة السنوي Google I/O، في وقت سابق من هذا العام، إلى جانب إتاحته للمستخدمين في الولايات المتحدة.

وتجدر الإشارة إلى أن نسخة مساعد غوغل الذكي المتاحة على نظام IOS، محدودة الوظائف بالمقارنة مع نسخة أندرويد. ويرجع هذا الأمر إلى القيود المفروضة من قبل آبل، لكي لا يصبح بديلا لـ سيري.

وتقدم الآن غوغل خدمة المساعد الذكي على أجهزة IOS، في جميع أنحاء أوروبا.

كينيا تفرض أشد القوانين في العالم ضد الأكياس البلاستيكية

«رويترز» : تعاقب كينيا اعتبارا من أمس على إنتاج أو بيع أو حتى استخدام الأكياس البلاستيكية بالسجن لمدة تصل إلى أربع سنوات أو دفع غرامة 40 ألف دولار وذلك مع بدء سريان قانون هو الأكثر صرامة في العالم للحد من التلوث الذي تسببه المواد البلاستيكية.

وبذلك تنضم كينيا إلى أكثر من 40 دولة حظرت استخدام الأكياس البلاستيكية كليا أو جزئيا أو فرضت ضرائب على استخدام الأكياس البلاستيكية التي تستعمل مرة واحدة ومن بينها الصين وفرنسا ورواندا وإيطاليا.

وينتهي الحال بالكثير من الأكياس البلاستيكية في المحيط فتخنق السلاحف والطيور البحرية وتملأ بطون الدلافين والحيتان بالنفايات إلى أن تنفق بسبب الجوع.

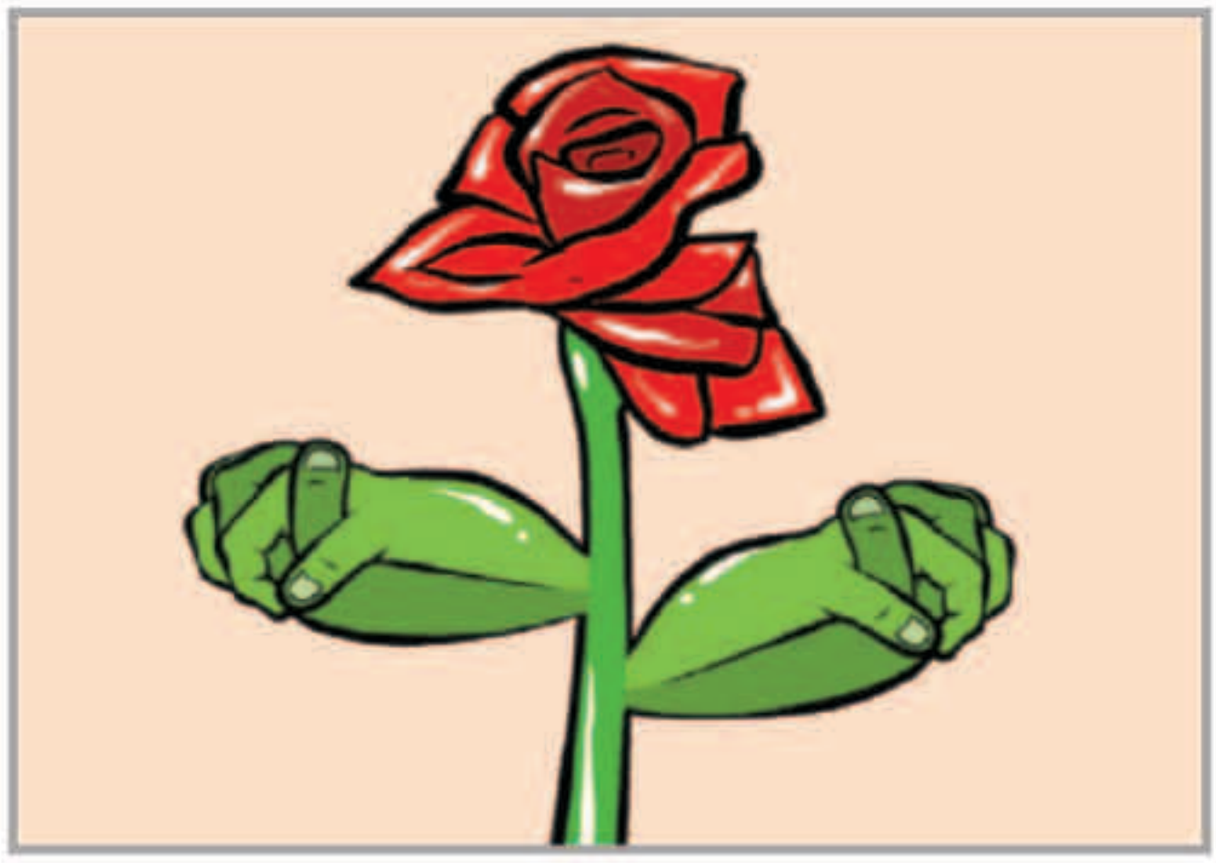

بين السطور

ديرة الخير

يـــا دارنـــــا يـــا ديـــــرة الـــعـــز والـــخـــيـــر
يـــا اجـــمـــل بـــلاد الـــلـــه واعـــــز ديـــــرة
انـــتـــــي ذرانـــــا لـــو تـــهـــّب الاعـــاصـــيـــر
وانـــتـــي ســـنـــدنـــا بـــالـــلـــيـــالـــي الـــعـــســـيـــرة
حـــاشـــاك وحـــاشـــا انـــه يـــجـــي مِـــنـــْك تـــقـــصـــيـــر
وانـــتـــي الـــفـــخـــر لاهـــل الـــعـــقـــول الـــبـــصـــيـــرة

المكلماني
meklemany@yahoo.com

طريق الحق

اقطعوا دابر الشائعات

من يراجع مواقع التواصل خلال الأيام الفائتة يعتقد أن هناك قطيعة بين الكويت ومصر وان الوافدين وتحديدا المصريين المقيمين في البلاد سيتم طردهم خلال أيام.. لكن عندما تعود لمراجعة تصريحات المسؤولين في البلدين ترى أن الأمر لا أثر له بتاتاً والعلاقات من أروع ما يكون وليس هناك ثمة ما ينغص العلاقات.. والوافدون في البلاد يعيشون مع اخوانهم الكويتيين في وئام وتحاب وتعاون.

المشكلة أن وسائل التواصل باتت منبعا للشائعات وكل ما يدور فيها تقريباً مختلف عن فلك الواقع والحقيقية .. والحقيقة أن معلماً مصرياً رفع قضية على وزارة التربية وديوان الخدمة يزعم أن له حقوقا مادية يريد أن يأخذها .. لكنه وفي ردوده بطريقة استفزازية أثار عدداً من المواطنين وباتت الردود بين الطرفين تزداد حدة حتى وصلت إلى الشتائم والسباب والتهديد بقطع العلاقات والمطالبة بطرد الوافدين وووو.

كل الجانبين أخطأ بالطبع فالمعلم المصري كان عليه رفع قضيته وانتظار النتيجة دون الاثارة والتراشق مع المغردين الكويتيين .. أما مغردونا فما كان يجدر بهم التعامل مع الرجل كخائن وتعميم النظرة على كافة الوافدين ..فهو يطالب بما يعتقد أنه حقه والقضاء هو من سيقول كلمته الفصل في هذا الأمر .. وحتى الآن وزارة التربية تؤكد أنها لم تتسلم أي اخطار بشأن القضية المزعومة.

الزبدة .. يجب على المغردين من البلدين التزام الخلق الاسلامي في التعامل مع بعضهم البعض والتوقف عن اشعال الفتن بين البلدين والشعبين الشقيقين.. فالكويت ومصر كانتا وستبقيان قلب واحد ينبض بالحب في جسد الامة العربية.

عبدالرحمن العواد
abdulrahmman@yahoo.com

تأبين ضحايا حريق برج جرينفيل في افتتاح مهرجان نوتينج هيل

تأبين ضحايا حريق برج جرينفيل

«رويترز» : بدأ مهرجان نوتينج هيل، أكبر حفل في الشارع في أوروبا، أول أمس بالوقوف دقيقة صمت حدادا على قتلى حريق برج جرينفيل السكني في يونيو والذين تجاوز عددهم 80 شخصا.

وأوقفت أنظمة الصوت الساعة 14:00 بتوقيت جرينتش تأبينا لضحايا كارثة حريق برج جرينفيل والذي يقع على بعد نصف ميل من طريق موكب المهرجان الذي من المتوقع أن يجتذب مئات الألوف من المحتفلين يومي أمس وأول أمس.

وتم إطلاق الحمائم في الافتتاح الرسمي للحفل رقم 51، والمجتمع المحلي عاقد العزم على تخليد الضحايا في المهرجان الذي يحتفل بالثقافة الأفريقية-الكاريبية.

وثمة غضب من السلطات المحلية والحكومة بعد اشتعال النيران في المبنى مما أدى إلى محاصرة عشرات يعيشون في الطوابق العليا في يونيو.

رحيل ميريل دارك عن 79 عاماً

ميريل دارك

«باريس» «وكالات» : توفيت الممثلة والمخرجة الفرنسية ميريل دارك أمس في باريس عن عمر ناهز 79 عاما.

وصارت دارك نجمة سينمائية معروفة في فرنسا عام 1972 بفضل فيلم«ذا تول بلوند مان ويذ وان بلاك شو» للمخرج إيف روبير.

وقضت دارك، التي طالما شبهها الجمهور بالممثلة الفرنسية بريجيت باردو، 15 عاما من حياتها بصحبة الممثل الفرنسي المشهور آلان ديلون.

وانفصلا في عام 1983 لكنهما ظلا صديقين حتى وفاتها.

وعانت النجمة الراحلة من تبعات عدة جلطات كان آخرها في أواخر العام الماضي كما أنها خضعت لجراحة قلب مفتوح في عام 2013.

مواقيت الصلاة

الفجر	4.02
الشروق	5.24
الظهر	11.49
العصر	15.23
المغرب	18.14
العشاء	19.31

ذهب لشراء الفطر ففاز بـ 5 ملايين دولار في اليانصيب

جون لويس وجائزته

قال رجل من مدينة نيويورك الأمريكية، إن أحد عناصر وصفة صلصة السباغيتي الخاصة به كان السبب في فوزه بمبلغ 5 ملايين دولار في اليانصيب، حسبما ذكر موقع «24».

قال جون لويس «56 عاماً» لمسؤولي اليانصيب في نيويورك بأنه توجه إلى أحد المتاجر لشراء الفطر لصنع صلصلة السباغيتي التي تعلمها من والده.

وأضاف: «ذهبت إلى المتجر قبل توجهي إلى العمل لشراء الفطر الذي أحتاجه لإعداد صلصة السباغيتي، وبعد أن اشتريت الفطر توجهت إلى آلة بيع تذاكر اليانصيب الموجودة في المتجر واشتريت تذكرة منها. وفي وقت لاحق اكتشفت أن التذكرة قد فازت بجائزة 5 ملايين دولار».

وعلى الرغم من أن لويس ينوي استخدام المال الذي ربحه في مساعدة أحد أفراد أسرته في فواتيره الطبية، إلا أنه لم يفصح عن أي مشاريع أخرى يزمع القيام بها بعد فوزه بهذا المبلغ الكبير، بحسب ما ورد في موقع «يو بي آي» الإلكتروني.

الوفيات

■ مبارك خليفة مبارك الخرينج، 67 عاما، (شيع)، الصباحية، ق2، ش7، م181، تلفون: 66666633، 99393333.

■ أحمد عبدالله غيث الصقر، 63 عاما، (شيع)، الرجال: سلوى، ق4، ش7، م239، تلفون: 99045569، 50470888، النساء: الزهراء، ق1، ش111، م36، تلفون: 97930313.

■ هيا علي دغمان الحرفه، 42 عاما، (شيعت)، الظهر، ق1، ش4، م2، تلفون: 55380080، 55050004.

■ عبدالرحمن أمان عبدالرحمن محمود القطان، 59 عاما، (شيع)، الرجال: حطين، ق4، ش422، م27، تلفون: 94944577، النساء: العمرية، ق5، ش6، م3.

■ جملة بطي زويد الحربي، أرملة: مروي خلف قشعان المطيري، 75 عاما، (شيعت)، الرجال: عبدالله المبارك، ق1، ش130، م19، تلفون: 99681684، النساء: الرحاب، ق3، ش13، م21، تلفون: 66905111.

■ فلاح سعد السبوق العجمي، 53 عاما، (يشيع بعد صلاة عصر غد الثلاثاء بمقبرة صبحان)، الرجال: المنقف، ق2، ش1، م5، شمال المطافي، تلفون: 99733008، النساء: فهد الأحمد، ق3، ش330، م27.

■ محمد ملا جاسم محمد بن حسين الجاسم، 64 عاما، (يشيع بعد صلاة عصر غد الثلاثاء)، الرجال: بيان، ق5، ش3، م37، تلفون: 99660051، 97799750، النساء: العديلية، ق3، شارع اللؤلؤة، م10، تلفون: 97777161.

إنا لله وإنا إليه راجعون

AL-SABAH
الصباح
www.alsabahpress.com

إدارة التحرير:
تلفون: 24554750، 24554850، 24554950
فاكس: 24562200، 24564400
E-mail: editorial@alsabahpress.com

إدارة الإعلان:
تلفون: 24867300، 24554950.110
فاكس: 24867040، 24564400
E-mail: advertising_alsabah@yahoo.com

إدارة التوزيع والاشتراكات:
تلفون: 24867300، 24554950.110
فاكس: 24867040، 24564400
E-mail: distribution@alsabahpress.com

الكويت ص.ب: 588
الصفاة - الرمز البريدي 13006
P.O.Box: 588 Safat, 13006 Kuwait